

감정평가서

APPRAISAL REPORT

건명: 김규남 외 1명
소유물건(2025타경51626)

의뢰인: 수원지방법원 안산지원
사법보좌관 문금선

감정평가서번호: SW250206-01

이 감정평가서는 감정평가 의뢰목적 외의 목적에 사용하거나 타인(의뢰인 또는 제출처가 아닌 자)이 사용할 수 없을 뿐 아니라 복사, 개작(改作), 전재(轉載)할 수 없으며 이로 인한 결과에 대하여 감정평가법인등은 책임을 지지 않습니다.

서우감정평가사사무소

(구분건물)감정평가표

이 감정평가서는 감정평가에 관한 법규를 준수하고 감정평가이론에 따라 성실하고 공정하게 작성하였기에 서명날인합니다.

감 정 평 가 사 (인)
이 종 석

감정평가액	칠억이천만원정 (₩720,000,000.-)					
의뢰인	수원지방법원 안산지원 사법보좌관 문금선		감정평가목적	법원경매		
채무자	-		제출처	수원지방법원 안산지원 경매5계		
소유자 (대상업체명)	김규남 외 1명 (2025타경51626)		기준가치	시장가치		
			감정평가 조건	-		
목 록 표 시 근 거	귀 제시목록		기준시점	조사기간	작성일	
			2025.02.10	2025.02.07 ~ 2025.02.10	2025.02.10	
감 정 평 가 내 용	공부(公簿)(의뢰)		사 정		감 정 평 가 액	
	종 류	면적(㎡) 또는 수량	종 류	면적(㎡) 또는 수량	단 가	금 액
	구분건물	1개호 이	구분건물	1개호 하 여	-	720,000,000
	합 계					₩720,000,000
감정평가액의 산출근거 및 결정의견 " 별 지 참 조 "						

감정평가액의 산출근거 및 결정 의견

1. 감정평가 개요

1. 감정평가 목적

본건은 경기도 시흥시 배곧동 소재 ‘배곧초등학교’ 남측 인근에 위치하는 “시흥배곧씨1호반씨
밋플레이스 제106동 제13층 제1301호”에 대한 수원지방법원 안산지원의 경매진행을 위한 감
정평가임.

2. 감정평가 근거

본건은 『감정평가 및 감정평가사에 관한 법률』, 『감정평가에 관한 규칙』 등 감정평가관련
제 규정 및 감정평가 일반이론에 의거하여 감정평가하였음.

3. 기준시점, 실지조사 실시기간 및 내용

본건의 기준시점은 『감정평가에 관한 규칙』 제9조 제2항에 의거하여 가격조사를 완료한 날
짜인 2025년 02월 10일이며, 실지조사 실시기간은 2025년 02월 07일부터 2025년 02월 10일
로서 실지조사 내용은 후면 “구분건물 감정평가요항표”를 참조하시기 바람.

4. 기준가치

『감정평가에 관한 규칙』 제5조 제1항에 따라 대상물건이 통상적인 시장에서 충분한 기간 거
래를 위하여 공개된 후 그 대상물건의 내용에 정통한 당사자 사이에 신중하고 자발적인 거래
가 있을 경우 성립될 가능성이 가장 높다고 인정되는 대상물건의 가액인 시장가치를 기준으로
감정평가하였음.

감정평가액의 산출근거 및 결정 의견

5. 감정평가 조건

해당사항 없음.

6. 그 밖의 사항

대상 구분건물의 소재지 및 면적 등은 귀제시한 목록 및 관련 공부 등에 의거하였음.

감정평가액의 산출근거 및 결정 의견

II. 대상물건의 개황

1. 대상물건의 개요

소재지 및 건물명			경기도 시흥시 배곧동 191 시흥배곧씨1호반써밋플레이스 제106동 (도로명주소 : 경기도 시흥시 서울대로278번길 19-13)			
건물의 구조			철근콘크리트구조 (철근)콘크리트지붕 33층			
사용승인일자			2019. 06. 28			
기호	층	호	전유부분 (㎡)	주공용부분 (㎡)	대지권 (㎡)	건축물대장 주용도
1	제13층	제1301호	84.9894	36.001	32.3233	공동주택 (아파트)

2. 위치도 및 현장사진

위 치 도	현 장 사 진
	

감정평가액의 산출근거 및 결정 의견

III. 감정평가방법의 적용

1. 감정평가의 근거법령

관련규정	주요 내용
제7조 개별물건기준 원칙 등	대상 물건별로 개별 평가를 원칙으로 하되, 예외적으로 일괄, 구분 또는 부분 감정평가 가능함.
제11조 감정평가방식	감정평가는 원가방식(원가법, 적산법), 비교방식(거래사례비교법, 임대사례비교법, 공시지가기준법), 수익방식(수익환원법, 수익분석법)에 따라 평가함.
제12조 감정평가방법의 적용 및 시산가액 조정	대상 물건별로 주된 방법을 적용하여 감정평가하되, 시산가액 조정을 통하여 합리성을 검토함.
제16조 토지와 건물의 일괄감정평가	「집합건물의 소유 및 관리에 관한 법률」에 따른 구분소유권의 대상이 되는 건물부분과 그 대지사용권을 일괄하여 감정평가하는 경우에는 거래사례비교법을 적용하여 감정평가함.

2. 감정평가방법의 세부내용

평가방법	세부 내용
거래사례비교법	대상물건과 가치형성요인이 같거나 비슷한 물건의 거래사례와 비교하여 대상물건의 현황에 맞게 사정보정, 시점수정, 가치형성요인 비교 등의 과정을 거쳐 대상물건의 가액을 산정하는 감정평가방법
원가법	대상물건의 재조달원가에 감가수정을 하여 대상물건의 가액을 산정하는 감정평가방법
수익환원법	대상물건이 장래 산출할 것으로 기대되는 순수익이나 미래의 현금흐름을 환원하거나 할인하여 대상물건의 가액을 산정하는 감정평가방법

감정평가액의 산출근거 및 결정 의견

3. 대상물건에 적용한 감정평가방법의 내용

가. 대상물건은 건물부분과 그 대지사용권이 일괄로 거래되는 구분건물로서 『감정평가에 관한 규칙』 제7조 제2항, 제12조 제1항 및 제16조에 따라 거래사례비교법을 주된 방법으로 적용하였으며, 일반적으로 거래가 용이하여 시장성이 높은 대상물건의 특성을 고려할 때 다른 감정평가방법을 적용하는 것이 불필요한 경우에 해당하여 원가법 및 수익환원법으로 산출한 시산가액과 비교를 통한 합리성 검토는 생략하였음.

나. 본건 구분건물은 『집합건물의 소유 및 관리에 관한 법률』상 집합건물로서 『감정평가에 관한 규칙』 제16조에 따라 구분소유권의 대상이 되는 건물부분과 그 대지사용권을 일괄하여 감정평가함.

다. 본건 구분건물은 『집합건물의 소유 및 관리에 관한 법률』 제20조 규정에 따라 구분건물과 대지사용권이 일체성을 가지고 이에 따라 분양 및 거래가 되므로, 토지·건물의 구분평가는 곤란하나, 귀 요청(평가목적)에 따라 토지가격과 건물가격으로 배분하여 구분건물감정평가명세표 상에 기재하였으니, 업무에 참고하시기 바람.

감정평가액의 산출근거 및 결정 의견

III. 거래사례비교법에 의한 시산가액

1. 감정평가에 참고한 가격자료

가. 인근지역 거래사례

기호	소재지 (시흥시)	건물명 동, 호수	전유 면적 (㎡)	거래시점	거래금액 (원)	전유면적당 단가 (원/㎡)	비고
				사용승인일			
A	배곧동 191	시흥배곧씨1호반써밋 플레이스 제105동 제23층 제○○○○호	84.9906	2024.11.11	720,000,000	8,471,525	-
				2019.06.28			
B	배곧동 191	시흥배곧씨1호반써밋 플레이스 제103동 제29층 제○○○○호	84.9906	2024.10.17	700,000,000	8,236,205	-
				2019.06.28			
C	배곧동 191	시흥배곧씨1호반써밋 플레이스 제102동 제19층 제○○○○호	84.9906	2024.11.07	670,000,000	7,883,225	-
				2019.06.28			

※ 자료출처 : 등기사항전부증명서 및 부동산통합업무시스템(KAIS)

나. 인근지역 평가전례

기호	소재지 (시흥시)	건물명 동, 호수	전유 면적 (㎡)	기준시점	평가금액 (원)	전유면적당 단가 (원/㎡)	목적
				사용승인일			
D	배곧동 191	시흥배곧씨1호반써밋 플레이스 제102동 제13층 제○○○○호	84.9906	2023.09.08	696,000,000	8,189,141	경매
				2019.06.28			
E	배곧동 191	시흥배곧씨1호반써밋 플레이스 제104동 제8층 제○○○호	84.9906	2024.11.12	621,000,000	7,306,690	경매
				2019.06.28			

※ 자료출처 : 한국감정평가사협회 감정평가정보센터

감정평가액의 산출근거 및 결정 의견

다. 본건 및 인근 유사물건의 가격수준

유형	가격수준 (원/㎡)	비고
인근지역 유사 유형 아파트	전유면적(㎡)당 8,470,000원/㎡ 내외 수준으로 탐문조사 됨.	실거래가격 및 현장조사 등

2. 거래사례비교법에 의한 시산가액

가. 비교사례의 선정

대상 물건과 지리적 접근성 및 물적 유사성이 높고, 이용상황 및 거래시점, 주위환경 등에서 비교가능성이 높은 거래사례(A)를 비교사례로 선정하였음.

기호	소재지 (시흥시)	건물명 동, 호수	전유 면적 (㎡)	거래시점	거래금액 (원)	전유면적당 단가 (원/㎡)
				사용승인일		
A	배곧동 191	시흥배곧씨1호반씨및 플레이스 제105동 제23층 제○○○○호	84.9906	2024.11.11	720,000,000	8,471,525
				2019.06.28		

감정평가액의 산출근거 및 결정 의견

나. 사정보정

비교사례는 거래당사자간 특수한 사정이나 개별적 동기가 반영되지 않은 정상적인 거래사례로 판단되어 별도의 사정보정은 필요하지 않음. (1.000)

다. 시점수정

한국부동산원에서 조사·발표하는 전국주택가격동향조사(월간동향)의 유형별 매매가격지수를 적용하여 시점수정치를 산정하되 기준시점의 매매가격지수가 미고시된 경우 기준시점과 가장 가까운 시점에 고시된 매매가격지수를 적용하였음.

구 분	시 점	적 용	매매 가격지수	시점 수정치	비 고
경기 시흥시 아파트 매매가격지수	기준시점 2025.02.10.	2024년 12월 지수	92.6	1.00000 (92.6/92.6)	2024.11.11. ~ 2025.02.10.
	거래시점 2024.11.11.	2024년 10월 지수	92.6		

감정평가액의 산출근거 및 결정 의견

라. 가치형성요인 비교

(1) 가치형성요인 비교항목

요인구분	세부항목 (주거용)
단지외부요인	대중교통의 편의성, 교육시설 등의 배치, 도심지 및 상업, 업무시설과의 접근성, 차량이용의 편리성, 공공시설 및 편익시설과의 배치, 자연환경(조망, 풍치, 경관 등) 등
단지내부요인	시공업체의 브랜드, 단지내 총세대수 및 최고층수, 건물의 구조 및 마감상태, 경과연수에 따른 노후도, 단지내 면적구성(대형, 중형, 소형), 단지내 통로구조(복도식 / 계단식) 등
호별 요인	층별 효용, 향별 효용, 위치별 효용(동별 및 라인별), 전유부분의 면적 및 대지사용권의 크기, 내부 평면방식(베이), 간선도로 및 철도 등에 의한 소음 등
기타 요인	기타 가치에 영향을 미치는 요인

(2) 가치형성요인 비교

기호	단지외부 요인	단지내부 요인	호별 요인	기타 요인	비교치
본건	1.00	1.00	1.00	1.00	1.000
----- 비교사례(A)	본건과 비교사례(A)는 제반 가치형성요인에서 대등함.				

감정평가액의 산출근거 및 결정 의견

마. 거래사례비교법에 의한 시산가액 (비준가액)

기호	사례단가 (원/㎡)	사정 보정	시점 수정	가치 형성요인	산정단가 (원/㎡)	전유면적 (㎡)	산정금액 (원)
본건	8,471,525	1.000	1.00000	1.000	8,471,525	84.9894	719,989,827
시산가액 (원) : 720,000,000							

V. 감정평가액 결정에 관한 의견

1. 감정평가액의 결정

기호	전유면적 (㎡)	대지권 (㎡)	감정평가액 (원)	전유면적(㎡) 당 단가
본건	84.9894	32.3233	720,000,000	8,471,645
감정평가액			720,000,000	공용부분 면적포함

2. 감정평가액 결정에 관한 의견

본건 감정평가액은 비교사례분석, 인근 시세분석, 거래동향의 파악 등 일련의 작업을 통하여 산출하였고 평가사례 및 인근 가격수준, 대상물건의 시장성 등을 종합적으로 검토하여 원가법 및 수익환원법 시산가액과 비교를 통한 합리성 검토는 생략하였으며, 본건 평가목적 등을 고려할 때 감정평가액은 적정한 것으로 판단됨.

구분건물 감정평가명세표

일련 번호	소재지	지 번	지 목 및 용 도	용도지역 및 구 조	면 적 (㎡)		감정평가액	비 고			
					공 부	사 정					
1	경기도 시흥시 배곧동 [도로명주소] 경기도 시흥시 서울대로 278번길 19-13	191 시흥 배곧씨1 호반써밋 플레이스 제106동	공동주택 (아파트)	철근콘크리트구조 (철근)콘크리트지붕 33층							
				1층		167.13					
				2층,3층 각		40.1923					
				4층~31층 각		471.7114					
				32층		473.8615					
				33층		424.2401					
				지1층		114.3489					
				지2층		114.0405					
				1. 동소	191	대	일반상업지역		33,376		
							(내) 철근콘크리트구조 제13층 제1301호	84.9894	84.9894	720,000,000	비준가액 (공용부분 포함)
			1소유권	32.3233							
			대지권	33,376	32.3233						
						토지·건물 토 지 : 건 물 :	배분내역 216,000,000 504,000,000				
합 계							₩720,000,000.-				
			이	하	여	백					

구분건물 감정평가요항표

- (1) 위치 및 주위환경 (2) 교통상황 (3) 건물의 구조 (4) 이용상태
(5) 설비내역 (6) 토지의 형상 및 이용상태 (7) 인접도로 상태 등
(8) 토지이용계획 및 제한상태 (9) 공부와의 차이 (10) 기타참고사항(임대관계 및 기타)

(1) 위치 및 주위환경

본건은 경기도 시흥시 배곧동 소재 '배곧초등학교' 남측 인근에 위치하며 부근은 아파트단지, 근린생활시설, 학교, 공원 등이 소재하는 지역으로 제반 주위환경 보통시됨.

(2) 교통상황

본건까지 차량진출입 가능하며, 인근에 노선버스정류장 등이 소재하는 등 전반적 대중교통 상황은 보통시됨.

(3) 건물의 구조

구조 : 철근콘크리트구조 (철근)콘크리트지붕 33층 건내 제13층 제1301호로
외벽 : 몰탈위 페인팅 등 마감
내벽 : 벽지도배 및 일부 타일붙임 마감
창호 : 하이샷시 창호임.

(4) 이용상태

아파트로 이용중임. (후첨 내부구조도 참조)

(5) 설비내역

위생 및 급배수시설, 도시가스설비, 난방설비, 소화설비, 승강기설비, 지하주차장 등 되어 있음.

구분건물 감정평가요항표

- (1) 위치 및 주위환경 (2) 교통상황 (3) 건물의 구조 (4) 이용상태
(5) 설비내역 (6) 토지의 형상 및 이용상태 (7) 인접도로 상태 등
(8) 토지이용계획 및 제한상태 (9) 공부와의 차이 (10) 기타참고사항(임대관계 및 기타)

(6) 토지의 형상 및 이용상태

인접토지 대비 등고평탄한 정방형 토지로서 아파트 건부지로 이용중임.

(7) 인접도로 상태 등

북서측으로 서울대학로, 북동측으로 배곧3로, 남서측으로 서울대학로278번길에 각각 접함.

(8) 토지이용계획 및 제한상태

일반상업지역, 지구단위계획구역, 광로3류(폭 40m~50m)(접함), 중로1류(폭 20m~25m)(접함), 과밀억제권역임.

(9) 공부와의 차이

해당사항 없음.

(10) 기타참고사항(임대관계 및 기타)

임대관계 미상임.

광역위치도



소재지	경기도 시흥시 배곧동 191 시흥배곧씨1호반써밋플레이스 제106동 제13층 제1301호
------------	--



상세 위치도



소재지	경기도 시흥시 배곧동 191 시흥배곧씨1호반써밋플레이스 제106동 제13층 제1301호
------------	--

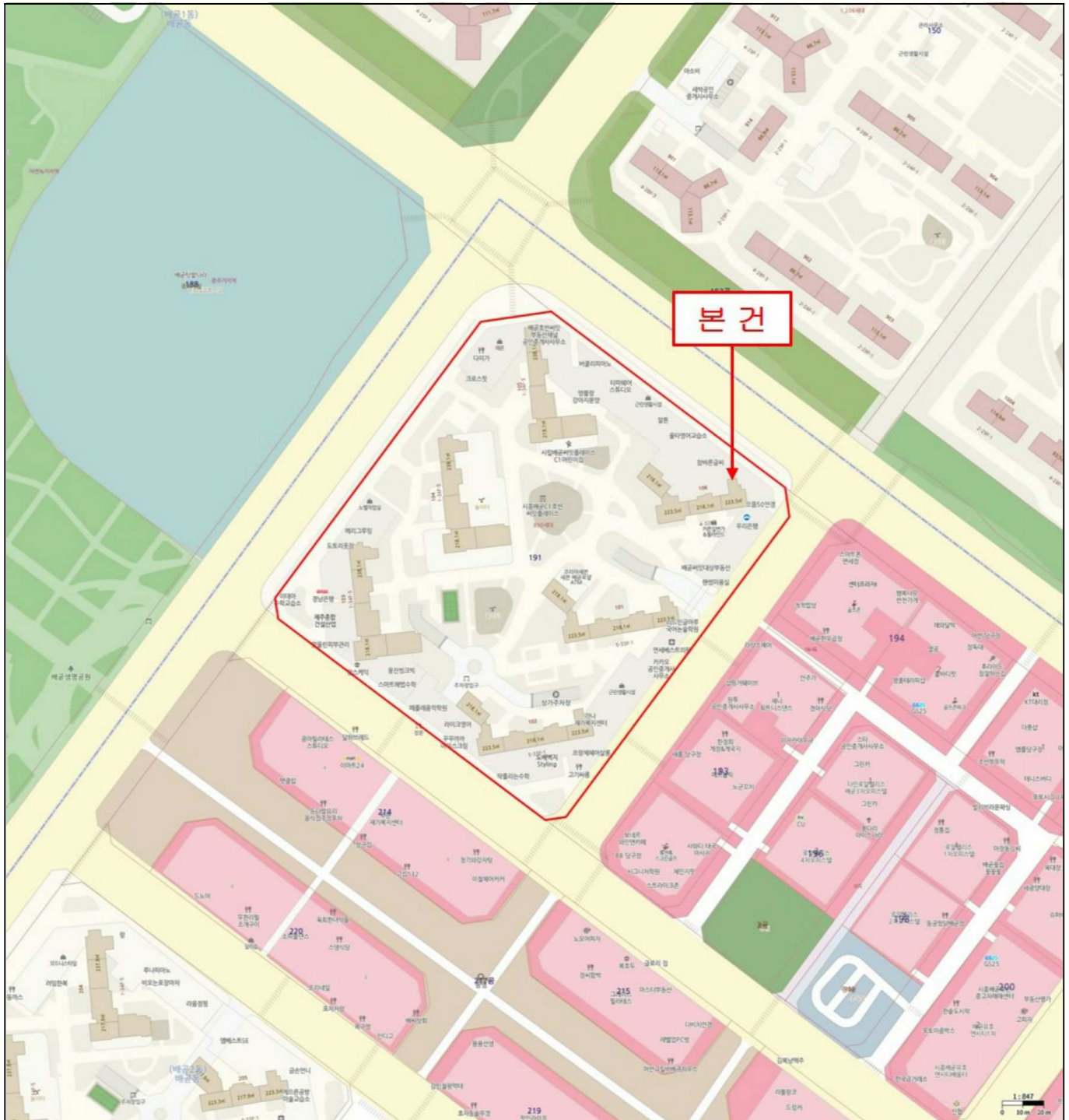

내부구조도



사 진 용 지

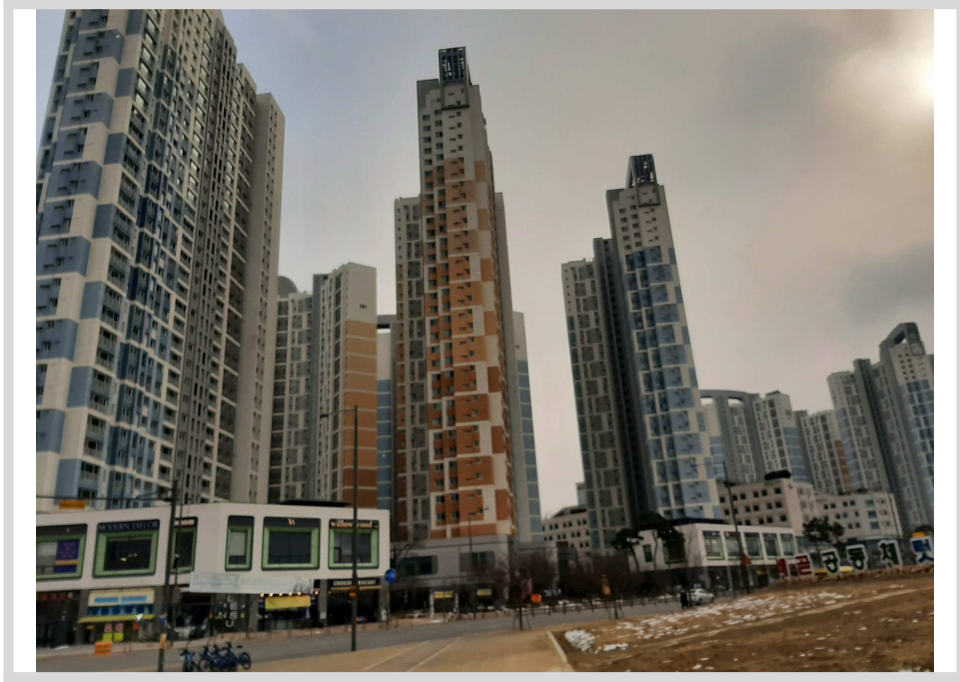

시흥배곧씨1호반써밋플레이스 단지전경



시흥배곧씨1호반써밋플레이스 단지전경

사 진 용 지

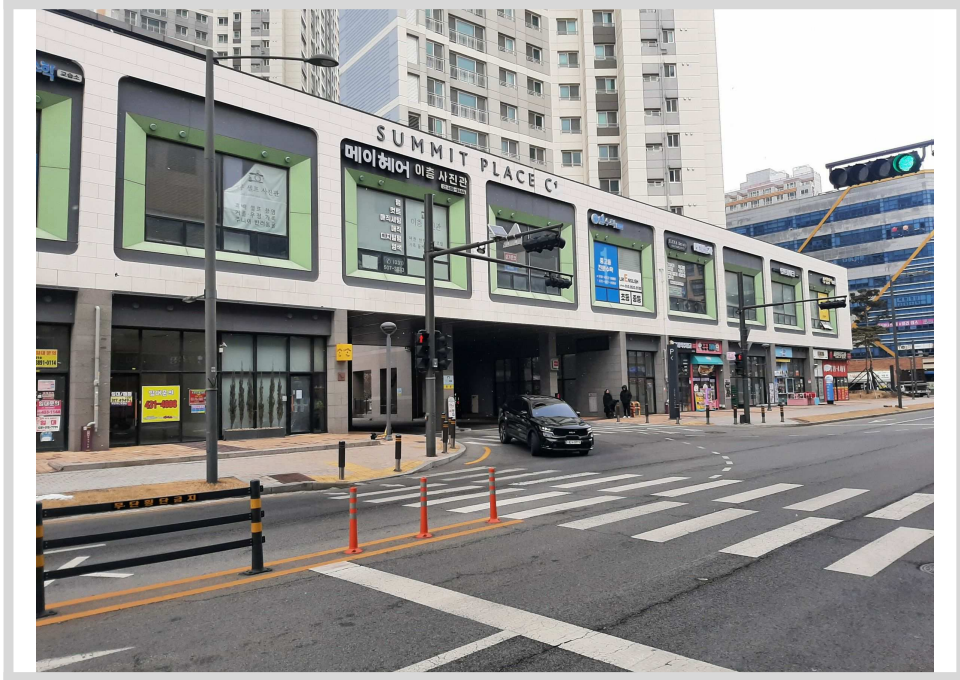

시흥배곧씨1호반써밋플레이스 단지 출입구



시흥배곧씨1호반써밋플레이스 제106동 전경

사 진 용 지



제106동 1층 출입구

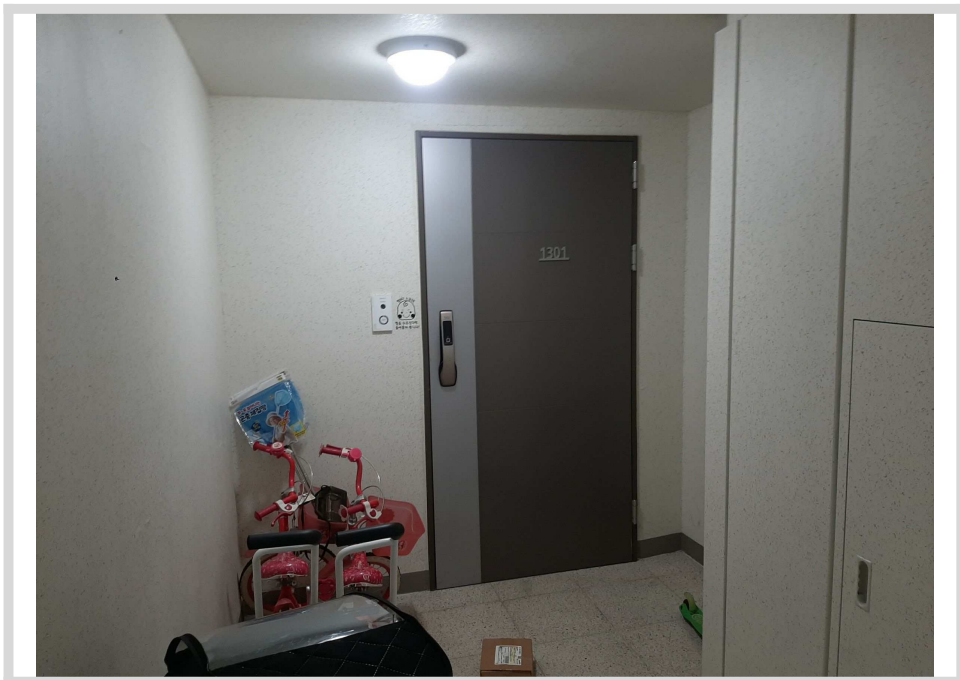

본건 현관문