

감정평가서

APPRAISAL REPORT

의뢰인 : 춘천지방법원 영월지원
사법보좌관 안창기

건명 : (제3취득자) 안미숙 외 1명 (2024타경33410)

번호 : 삼창제 M20242-11064 호

이 감정평가서는 감정평가 의뢰목적 외의 목적에 사용하거나 타인 (의뢰인 또는 제출처가 아닌 자)이 사용할 수 없을 뿐 아니라 복사, 개작(改作), 전재(轉載)할 수 없으며 이로 인한 결과에 대하여 감정평가법인등은 책임을 지지 않습니다.



[주]삼창감정평가법인
Samchang Appraisal Co., Ltd.

강원특별자치도 원주시 능라동길 48-1

301, 302호(무실동, 아트리움)

TEL. (033)732-1022 / FAX. (033)732-6459

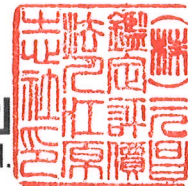

감정평가 심사 인증서

감정서번호	M20242-11064	심 의 일	2024-12-31
평가목적	법원경매	담당평가사	최흥열
발 의 처	영월지원3		
제 출 처	경매3계		
물건소재지	강원특별자치도 평창군 진부면 송정리 1359		
감정평가액	一金貳拾七億貳仟四百萬九仟貳百八拾원整 (₩2,724,009,280.-)		

본 건 (감정평가서번호 삼창 제M20242-11064호)은 우리 법인의
감정평가 심사위원회 규정에 의한 심사대상 감정평가건 으로서 본
감정평가서는 심사사항(감정평가가격의 적정성, 감정평가내용의
적정성, 협약사항 및 협조사항의 이행, 기타 감정평가와 관련된 사항)에
충실하게 작성되어, 본사 감정평가 심사위원회의 심사를 필하였음을
확인합니다.

(주)삼창감정평가법인 대표이사 임재남

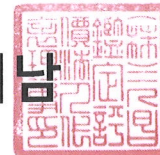

(부동산) 감정평가표

본인은 감정평가에 관한 법규를 준수하고 감정평가이론에 따라 성실하고 공정하게 이 감정평가서를 작성하였기에 서명날인합니다.

감정평가사 최흥열

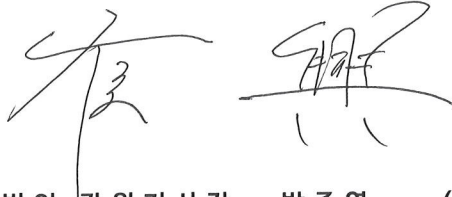

(주) 삼창감정평가법인 강원지사장 박종열 (서명 또는 인)



감정평가액	이십칠억이천사백만구천이백팔십원정 (₩2,724,009,280)			
의뢰인	춘천지방법원 영월지원 사법보좌관 안창기	감정평가목적	법원경매	
제출처	경매3계	기준가치	시장가치	
소유자 (대상업체명)	(제3취득자) 안미숙 외 1명	감정평가조건	--	
목록표시근거	귀제시 목록	기준시점	조사기간	작성일
기타참고사항	--	2024. 12. 19	2024.12.13 ~2024.12.19	2024. 12. 27

감정평가내용	공부(公簿) (의뢰)		사정		감정평가액	
	종류	면적(㎡) 또는 수량	종류	면적(㎡) 또는 수량	단가	금액
토지		8,729.0	토지	8,729.0	308,000	2,688,532,000
건물		83.28	건물	83.28	426,000	35,477,280
합계						₩2,724,009,280
		이	하	여	백	

심사확인

본인은 이 감정평가서에 제시된 자료를 기준으로 성실하고 공정하게 심사한 결과 이 감정평가내용이 타당하다고 인정하므로 이에 서명날인합니다.

심사자 감정평가사



감정평가액의 산출근거 및 결정의견

I. 감정평가 개요

1. 대상물건 개요

대상물건은 강원특별자치도 평창군 진부면 송정리 소재 '진부역' 북측 인근에 위치하는 부동산(토지, 건물)으로서, 춘천지방법원 영월지원에서 의뢰된 경매 목적의 감정평가임.

2. 기준가치 및 감정평가조건

가. 기준가치

「감정평가에 관한 규칙」 제5조에 따라, 대상물건이 통상적인 시장에서 충분한 기간 동안 거래를 위하여 공개된 후 그 대상물건의 내용에 정통한 당사자 사이에 신중하고 자발적인 거래가 있을 경우 성립될 가능성이 가장 높다고 인정되는 대상물건의 가액인 시장가치를 기준으로 감정평가 하였음.

나. 감정평가조건

-

3. 감정평가방법의 적용

가. 「감정평가 및 감정평가사에 관한 법률」, 「감정평가에 관한 규칙」 등 감정평가관련 제 규정 및 감정평가 일 반이론에 의거하여 감정평가 하였으며, 관련 규정은 다음과 같음.

감정평가액의 산출근거 및 결정의견

「감정평가에 관한 규칙」 제14조(토지의 감정평가)

- ① 감정평가법인등은 법 제3조제1항 본문에 따라 토지를 감정평가 할 때에는 공시지가기준법을 적용하여야 한다.
- ② 감정평가법인등은 공시지가기준법에 따라 토지를 감정평가 할 때에 다음 각 호의 순서에 따라야 한다.
 1. 비교표준지 선정 : 인근지역에 있는 표준지 중에서 대상토지와 용도지역·이용상황·주변환경 등이 같거나 비슷한 표준지를 선정할 것. 다만, 인근지역에 적절한 표준지가 없는 경우에는 인근지역과 유사한 지역적 특성을 갖는 동일수급권 안의 유사지역에 있는 표준지를 선정할 수 있다.
 2. 시점수정 : 국토교통부장관이 조사·발표하는 비교표준지가 있는 시·군·구의 같은 용도지역 지가변동률을 적용할 것. 다만, 다음 각 목의 경우에는 그러하지 아니하다.
 - 가. 같은 용도지역의 지가변동률을 적용하는 것이 불가능하거나 적절하지 아니하다고 판단되는 경우에는 공법상 제한이 같거나 비슷한 용도지역의 지가변동률, 이용상황 별 지가변동률 또는 해당 시·군·구의 평균지가변동률을 적용할 것
 - 나. 지가변동률을 적용하는 것이 불가능하거나 적절하지 아니한 경우에는 「한국은행법」 제86조에 따라 한국은행이 조사·발표하는 생산자물가지수에 따라 산정된 생산자물가상승률을 적용할 것
 3. 지역요인 비교
 4. 개별요인 비교
 5. 그 밖의 요인 보정 : 대상토지의 인근지역 또는 동일수급권내 유사지역의 가치형성요인이 유사한 정상적인 거래사례 또는 평가사례 등을 고려할 것
- ③ 감정평가법인등은 법 제3조제1항 단서에 따라 적절한 실거래가를 기준으로 토지를 감정평가할 때에는 거래사례비교법을 적용하여야 한다.
- ④ 감정평가법인등은 법 제3조제2항에 따라 토지를 감정평가할 때에는 제1항부터 제3항까지의 규정을 적용하되, 해당 토지의 임대료, 조성비용 등을 고려하여 감정평가할 수 있다.

감정평가액의 산출근거 및 결정의견

「감정평가에 관한 규칙」 제15조(건물의 감정평가)

① 감정평가법인등은 건물을 감정평가 할 때에 원가법을 적용하여야 한다.

나. 위 규정에 따라, 토지는 공시지가기준법으로 감정평가하였으며, 공시지가기준법에 의한 시산가액과 거래사례 비교법에 의한 시산가액을 각각 산출하고 비교함으로써 토지 감정평가액의 합리성 여부를 검토하였음.

다. 감정평가는 기본적으로 3방식(비교방식, 원가방식, 수익방식)을 적용하는 것이 원칙이나, 감정평가대상 건물은 건물만의 거래사례를 포착하는 것이 어려워 비교방식의 적용이 적절하지 않음. 또한 건물만의 임대사례를 포착하는 것이 어렵고 토지와 건물은 일체로서 수익을 창출하는 것이 일반적이므로 수익방식의 적용 역시 적절하지 않음. 따라서 건물은 그 구조, 규모, 용재, 내구년한, 현상, 이용, 관리상태, 유용성 등을 종합 고려하여 원가법으로 감정평가 하였음.

4. 그 밖의 사항

가. 본건 토지는 제1종일반주거지역, 자연녹지지역의 둘 이상의 용도지역에 걸쳐 소재하는 토지로서 주된 용도지역인 제1종일반주거지역을 기준하여 감정평가하되 행정적조건을 통해 적정보정하였음.

나. 본건 토지 중 일부는 현황 도로 및 도시계획시설(도로)에 저촉되는바, 공법상제한의정도 및 그 불리한점을 감안하여 감정평가하되 전체면적을 기준한 평균가격으로 감정평가하였음.

다. 본건 지상에 소재하는 임목등은 일반적인 거래관행에 따라 토지에 포함하여 감정평가하였음.

감정평가액의 산출근거 및 결정의견

5. 대상물건의 확정

가. 토지

일련 번호	소재지	공부면적 (㎡)	사정면적 (㎡)	지목	용도 지역	이용 상황	도로 교통	형상 지세	개별공시지가 (원/㎡) (2024년)	비고
2)	송정리 1359	8,729	8,729	전	제1종일반 주거지역, 자연녹지 지역	전기타	세로 (가)	부정형 완경사	171,300	-
합계	-	8,729	8,729	-	-	-	-	-	-	-

나. 건물

일련 번호	소재지	강원특별자치도 평창군 진부면 송정리 1359 (강원특별자치도 평창군 진부면 앞골길 10-30)					
	주구조	시멘트벽돌조			주용도	단독주택	
1)	건축면적(㎡)	건폐율(%)	연면적(㎡)	용적율(%)	층수 (지하/지상)	사용승인일	증축일
		83.28	12.62	83.28	12.62	-/1	1995.07.25

감정평가액의 산출근거 및 결정의견

6. 기준시점 등

가. 감정평가의 기준시점은 가격조사완료일을 기준하여 2024년 12월 19일로 함.

나. 실지조사(2024년 12월 13일~2024년 12월 19일)를 통하여 대상물건의 이용상황과 공부와의 일치여부 및 지가수준을 확인하였음.

감정평가액의 산출근거 및 결정의견

II. 대상토지의 감정평가액 산출근거

1. 공시지가기준법에 의한 토지단가

가. 비교표준지 선정(공시기준일 : 2024.01.01)

인근지역에 소재하는 표준지 공시지가 중 대상토지와 용도지역, 이용상황, 공법상 제한사항, 주위환경, 지목 등이 동일 또는 유사한 다음의 표준지를 비교표준지로 선정하였음.

구분	소재지	면적 (㎡)	지목	용도 지역	이용 상황	도로 교통	형상 지세	공시지가 (원/㎡)
표준지 A	송정리 1236-4	681	전	1종 일주	전	세로 (불)	사다리 평 지	189,700

나. 시점수정

국토교통부장관이 조사·발표하는 비교표준지가 있는 시·군·구의 용도지역별 지가변동률을 적용하며, 공시기준일로부터 기준시점까지의 지가변동률을 산정하여 적용하되, 기준시점 당시에 당해월의 지가변동률이 조사·발표되지 아니하여 최종 발표월의 지가변동률을 연장 적용하였음.

구분	대상지역	기 간	지가변동률(%)	보정치(배)	비 고
표준지 A	강원특별자치도 평창군 '주거지역'	2024.01.01~2024.12.19	1.010	1.01010	2024년 11월 연장적용

다. 지역요인 비교

결정의견	대상토지와 비교표준지는 인근지역에 소재하여 지역요인 동일함.
지역요인 비교치	1.000

감정평가액의 산출근거 및 결정의견

라. 개별요인 비교

■ 주택지대[일련번호 2)/표준지A]

조 건	항 목	세 항 목	격 차 율 (대상/표준지A)	비 고
가 로 조 건	가로의 폭, 구조 등의 상태	폭, 포장, 계통 및 연속성 등	1.02	본건이 가로의폭등에서 우세함.
접 근 조 건	교통시설과의 거리	인근 대중교통시설과의 거리 및 편의성 등	1.00	유사함.
	상가와의 접근성	인근 상가와의 거리 및 편의성 등		
	공공 및 편익시설과의 접근성	유치원, 초등학교, 공원, 병원, 관공서 등과의 거리 및 편의성 등		
환 경 조 건	일조 등 자연환경	일조, 통풍, 조망, 경관, 지반, 지질 등	0.98	본건이 환경조건에서 열세함.
	인근환경	인근 토지의 이용상황, 인근 토지 이용상황과의 적합성 등		
	공급 및 처리시설의 상태	상·하수도, 도시가스 등		
	위험 및 혐오시설 등	변전소, 가스탱크, 오수처리장 등의 유무 등		
획 지 조 건	면적, 접면 너비, 형상 등	면적, 접면너비, 형상, 깊이 등	0.93	본건이 획지조건에서 열세함.
	방위, 고저 등	방위, 고저, 경사지 등		
	접면도로 상태	각지, 2면획지, 3면획지 등		
행 정 적 조 건	행정상의 규제정도	용도지역, 지구, 구역 등	0.96	본건이 행정적조건에서 열세함.
		입체이용 제한 등		
기 타 조 건	기타	장래의 동향, 기타	1.00	유사함.
개별요인 비교치			0.892	

감정평가액의 산출근거 및 결정의견

마. 그 밖의 요인의 보정

1) 보정의 근거 및 필요성

「감정평가에 관한 규칙」 제14조 제2항 제5호와 국토교통부 유권해석 및 대법원판례(2003다38207, 2004.05.14) 등에 근거하여 인근 지역의 전반적인 가격수준과 인근지역의 감정평가전례를 참작하여 감정평가액의 형평성을 유지하고 시장가치를 산정하기 위하여 그 밖의 요인을 보정하고자 함.

2) 감정평가전례 및 거래사례

가) 감정평가전례

(출처: 한국감정평가사협회 감정평가정보화시스템 등)

기호	소재지	지목	면적 (㎡)	용도 지역	이용 상황	감정 평가 목적	기준시점	토지단가 (원/㎡)	기준시점의 개별공시지가 (원/㎡)	격차율
㉠	송정리 ***	답	416	1종 일주	전	법원경매	2023.03.29	448,000	160,700	2.79

나) 거래사례 내역

(출처: 등기사항전부증명서)

기호	소재지	지목	용도 지역	토지면적 (㎡)	이용 상황	거래금액 (원)	토지거래단가 (원/㎡)	거래시점 (계약일기준)	거래시점의 개별공시지가 (원/㎡)
㉠	송정리 ***	답	1종 일주	385	전	369,000,000	약 958,000	2020.05.18	189,400

감정평가액의 산출근거 및 결정의견

3) 그 밖의 요인 보정치의 결정

가) 산정방법

비교사례를 기준으로 기준시점의 표준지단가를 산정하고 이를 비교표준지의 기준시점단가와 비교하여 그 밖의 요인 보정치를 산정하였음.

$$\text{■ 그 밖의 요인 보정치} = \frac{\text{비교사례 단가} \times \text{시점수정} \times \text{지역요인} \times \text{개별요인}}{\text{표준지공시지가} \times \text{시점수정}}$$

감정평가액의 산출근거 및 결정의견

나) 그 밖의 요인 보정치 산정

(1) 비교사례의 선정

선정 비교사례	감정평가전례 ①
비교사례 선정의견	상기의 인근 지역 내 감정평가전례 및 거래사례 중 용도지역, 이용상황, 효용성 및 감정평가 목적 등을 감안하여 그 밖의 요인 보정치 산정을 위한 비교사례로 위의 사례를 선정하였음.

(2) 시점수정

구분	대상지역	기 간	지가변동률(%)	보정치(배)	비 고
비교사례 ①	강원특별자치도 평창군 '주거지역'	2023.03.29~2024.12.19	1.243	1.01243	2024년 11월 연장적용

(3) 지역요인 비교

결정의견	비교표준지는 비교사례와 인근지역 내에 소재하여 지역요인은 동일함.
지역요인 비교치	1.000

감정평가액의 산출근거 및 결정의견

(4) 개별요인 비교

■ 주택지대[표준지A/비교사례①]

조 건	항 목	세 항 목	격 차 율 (표준지A /비교사례①)	비 고
가 로 조 건	가로폭, 구조 등의 상태	폭, 포장, 계통 및 연속성 등	0.97	표준지가 가로폭등에서 열세함.
	교통시설과의 거리	인근 대중교통시설과의 거리 및 편의성 등		
접 근 조 건	상가와의 접근성	인근 상가와의 거리 및 편의성 등	1.00	유사함.
	공공 및 편익시설과의 접근성	유치원, 초등학교, 공원, 병원, 관공서 등과의 거리 및 편의성 등		
환 경 조 건	일조 등 자연환경	일조, 통풍, 조망, 경관, 지반, 지질 등	0.80	표준지가 환경조건에서 열세함.
	인근환경	인근 토지의 이용상황, 인근 토지 이용상황과의 적합성 등		
	공급 및 처리시설의 상태	상하수도, 도시가스 등		
	위험 및 혐오시설 등	변전소, 가스탱크, 오수처리장 등의 유무 등		
획 지 조 건	면적, 접면 너비, 형상 등	면적, 접면너비, 형상, 깊이 등	1.00	유사함.
	방위, 고저 등	방위, 고저, 경사지 등		
	접면도로 상태	각지, 2면획지, 3면획지 등		
행 정 적 조 건	행정상의 규제정도	용도지역, 지구, 구역 등	1.00	유사함.
		입체이용 제한 등		
기 타 조 건	기타	장래의 동향, 기타	1.00	유사함.
개별요인 비교치			0.776	

감정평가액의 산출근거 및 결정의견

(5) 비교사례기준 비교표준지 단가

구분	비교사례	비교사례 단가(원/㎡)	시점수정	지역요인	개별요인	비교사례 기준 비교표준지단가(원/㎡)
표준지 A	①	448,000	1.01243	1.000	0.776	351,969

(6) 격차율산정

$$\frac{\text{비교사례① 기준 비교표준지단가}}{\text{표준지공시지가A} \times \text{시점수정}} = \frac{351,969}{189,700 \times 1.01010} = 1.837$$

다) 그 밖의 요인 보정치 결정

보 정 내 용	표준지	결정 보정치
인근 감정평가전례, 거래사례, 인근지역 지가수준, 경매낙찰가율 및 대상토지의 감정평가목적 등을 고려하여 그 밖의 요인 보정치를 다음과 같이 결정하였음.	A	1.80

바. 공시지가기준법에 의한 토지단가

일련 번호	표준지 기호	표준지공시지가 (원/㎡)	시점 수정	지역 요인	개별 요인	그 밖의 요인	산정단가 (원/㎡)	결정단가 (원/㎡)	비고
2)	A	189,700	1.01010	1.000	0.892	1.80	307,658	308,000	-

감정평가액의 산출근거 및 결정의견

2. 거래사례비교법에 의한 토지단가

가. 거래사례 선정

1) 선정기준

선정 비교사례	거래사례 ㉠
비교사례 선정의견	토지만의 거래가액이 분리 가능한 거래사례로서 인근지역 내의 실거래 중 용도지역, 실제 이용상황, 공법상 제한, 주위환경 등이 동일 또는 유사하고 지리적으로 근접한 위의 거래사례를 비교사례로 선정하였음.

2) 거래사례 내역

(출처: 등기사항전부증명서)

기호	소재지	지목	용도 지역	토지면적 (㎡)	이용 상황	거래금액 (원)	토지거래단가 (원/㎡)	거래시점 (계약일기준)	거래시점의 개별공시지가 (원/㎡)
㉠	송정리 ***	답	1종 일주	385	전	369,000,000	약 958,000	2020.05.18	189,400

나. 사정보정

결정의견	선정된 비교사례에는 특별한 사정이 개입되지 않은 것으로 판단되는 바, 별도의 사정보정을 하지 아니하였음.
사정보정 비교치	1.000

감정평가액의 산출근거 및 결정의견

다. 시점수정

구분	대상지역	기 간	지가변동률(%)	보정치(배)	비 고
비교사례 ㉠	강원특별자치도 평창군 '주거지역'	2020.05.18~2024.12.19	7.016	1.07016	2024년 11월 연장적용

라. 지역요인 비교

결정의견	대상토지와 비교사례는 인근지역 내에 소재하여 지역요인은 동일함.
지역요인 비교치	1.000

감정평가액의 산출근거 및 결정의견

마. 개별요인 비교

■ 주택지대[일련번호 2)/비교사례㉠]

조 건	항 목	세 항 목	격 차 율 (대상 /비교사례㉠)	비 고
가 로 조 건	가로폭, 구조 등의 상태	폭, 포장, 계통 및 연속성 등	0.80	본건이 가로폭등에서 열세함.
접 근 조 건	교통시설과의 거리	인근 대중교통시설과의 거리 및 편의성 등	1.00	유사함.
	상가와의 접근성	인근 상가와의 거리 및 편의성 등		
	공공 및 편익시설과의 접근성	유치원, 초등학교, 공원, 병원, 관공서 등과의 거리 및 편의성 등		
환 경 조 건	일조 등 자연환경	일조, 통풍, 조망, 경관, 지반, 지질 등	0.45	본건이 인근환경등에서 열세함.
	인근환경	인근 토지의 이용상황, 인근 토지 이용상황과의 적합성 등		
	공급 및 처리시설의 상태	상하수도, 도시가스 등		
	위험 및 혐오시설 등	변전소, 가스탱크, 오수처리장 등의 유무 등		
획 지 조 건	면적, 접면 너비, 형상 등	면적, 접면너비, 형상, 깊이 등	0.93	본건이 획지조건에서 열세함.
	방위, 고저 등	방위, 고저, 경사지 등		
	접면도로 상태	각지, 2면획지, 3면획지 등		
행 정 적 조 건	행정상의 규제정도	용도지역, 지구, 구역 등	0.96	본건이 행정적조건에서 열세함.
		입체이용 제한 등		
기 타 조 건	기타	장래의 동향, 기타	1.00	유사함.
개별요인 비교치			0.321	

감정평가액의 산출근거 및 결정의견

바. 거래사례비교법에 의한 토지단가

일련번호	비교사례기호	비교사례단가 (원/㎡)	사정보정	시점수정	지역요인	개별요인	산정단가 (원/㎡)	결정단가 (원/㎡)	비고
2)	㉠	958,000	1.000	1.07016	1.000	0.321	329,093	329,000	-

3. 시산가액 검토 및 토지 감정평가액의 결정

가. 시산가액

일련번호	공시지가기준법에 의한 토지단가(원/㎡)	거래사례비교법에 의한 토지단가(원/㎡)	결정단가 (원/㎡)
2)	308,000	329,000	308,000

나. 시산가액의 검토 및 감정평가액의 결정

1) 시산가액의 검토 및 감정평가액의 결정에 관한 의견

상기와 같이 산출된 공시지가기준법에 의하여 결정된 토지단가와 거래사례비교법에 의하여 결정된 토지단가가 상호간에 유사하여 합리성이 인정된다고 판단되는 바, 「감정평가에 관한 규칙」 제14조 제1항에 의거하여 공시지가기준법에 의해 산출된 시산가액을 대상토지의 감정평가액으로 결정하였음.

2) 대상토지의 감정평가액

일련번호	소재지	공부면적 (㎡)	사정면적 (㎡)	토지단가 (원/㎡)	감정평가액 (원)	비고
2)	강원특별자치도 평창군 진부면 송정리 1359	8,729	8,729	308,000	2,688,532,000	-
합 계		8,729	8,729	-	2,688,532,000	-

감정평가액의 산출근거 및 결정의견

Ⅲ. 대상건물의 감정평가액 산출근거

1. 건물의 개요

일련 번호	주 용 도	구 조	면적(㎡)	비고(층수)
1)	주택	시멘트벽돌조	83.28	-/1층

2. 재조달원가 결정

건물의 재조달원가(표준단가+보정단가)는 한국부동산원의 건물신축단가표(2023년 1월기준)을 참고하되, 대상건물의 시공의 정도, 관리 및 이용상태, 유지보수의 정도, 감정평가목적 등을 고려하여 결정하였음.

가. 한국부동산원의 건물신축단가표(2023년 1월기준)

분류번호	용도	구조	급수	표준단가 (원/㎡)	내용년수
1-1-4-5	일반주택	조적조(시멘트블록) 슬래브지붕	5	1,139,000	40 (35~45)

나. 부대설비 내역

부대설비 보정이란 상기 건물표준단가와 대상건물이 갖는 전기, 기계설비 수준 및 마감재 등의 차이를 보정하기 위한 것으로 이를 통해 대상건물의 적정 재조달원가를 산정함.

감정평가액의 산출근거 및 결정의견

다. 재조달원가 결정

일련번호	층	용도	재조달원가 (원/㎡)	시공의 정도 및 관리상태	비 고
1)	1층	주택	1,200,000	중	-

3. 감가수정 및 건물단가의 결정

「감정평가에 관한 규칙」 제15조에 의거하여 대상건물의 경제적 내용년수를 기준으로 감가수정하였음(정액법).

일련 번호	층별	재조달원가 (원/㎡)	잔존 내용년수	내용 년수	산정단가 (원/㎡)	결정단가 (원/㎡)	사용승인일
1)	1층	1,200,000	16	45	426,667	426,000	1995.07.25

4. 대상건물의 감정평가액

일련 번호	층별	공부 면적(㎡)	사정 면적(㎡)	적용단가 (원/㎡)	감정평가액 (원)	비 고
1)	1층	83.28	83.28	426,000	35,477,280	-
합 계		83.28	83.28	-	35,477,280	-

감정평가액의 산출근거 및 결정의견

IV. 감정평가액 결정의견

상기에서 기술한 바와 같이 거래사례비교법에 의하여 지지되고 있는 공시지가기준법에 의한 토지단가와 원가법에 의한 건물단가는 대상물건의 감정평가액 산정에 적용할 가액으로서의 합리성이 인정되므로, 다른 감정평가방법에 의한 시산가액 산출 및 조정은 불필요하다고 판단되어, 다음과 같이 대상 부동산의 감정평가액을 결정하였음.

구 분	감정평가액(원)	비 고
토 지	2,688,532,000	상세내역은 명세표 참조
건 물	35,477,280	
합 계	2,724,009,280	-

끝.

(토지, 건물) 감정평가명세서

일련 번호	소재지	지번	지목 용도	용도지역 구조	면적 (㎡)		감정평가액		비고
					공부	사정	단가(원/㎡)	금액(원)	
1	강원특별자치도 평창군 진부면 송정리 [도로명주소] 강원특별자치도 평창군 진부면 앞골길 10-30	1359	주택	시멘트벽돌조 아스팔트싱글지붕 1층 1층	83.28	83.28	426,000	35,477,280	1,200,000 x 16/45
2	강원특별자치도 평창군 진부면 송정리	1359	전	제1종일반주거지역 자연녹지지역	8,729	8,729	308,000	2,688,532,000	일부 현황:도로 및 도시계획시설 (도로)저촉
합계				이 하		여	백	₩2,724,009,280	

토지 감정평가요항표

- | | | |
|--------------|----------------------|---------------|
| 1. 위치 및 주위환경 | 2. 교통상황 | 3. 형태 및 이용상태 |
| 4. 인접 도로상태 | 5. 토지이용계획 및 제한상태 | 6. 제시목록 외의 물건 |
| 7. 공부와의 차이 | 8. 기타참고사항(임대관계 및 기타) | |

1. 위치 및 주위환경

대상물건은 강원특별자치도 평창군 진부면 송정리 소재 '진부역' 북측 인근에 위치하며 본건 주위는 주택, 근린생활시설, 농경지등이 혼재하는 지역임.

2. 교통상황

본건까지 차량접근 가능하고 제반교통여건은 보통시됨.

3. 형태 및 이용상태

완경사의 부정형토지로서 전 및 일부 건부지 및 현황 도로임.

4. 인접 도로상태

북동측으로 접근가능한 도로 소재함.

5. 토지이용계획 및 제한상태

■ 일련번호 2) 도시지역, 자연녹지지역, 제1종일반주거지역, 소로2류(폭 8m~10m)(소로2-58_진부도시)(저축), 소로2류(폭 8m~10m)(소로2-60_진부도시)(저축), 소로2류(폭 8m~10m)(소로2-61_진부도시)(저축), 소로2류(폭 8m~10m)(소로2-63_진부도시)(저축), 중로3류(폭 12m~15m)(중로3-4_진부도시)(저축), 가축사육제한구역(절대제한지역(모든축종제한지역))〈가축분뇨의 관리 및 이용에 관한 법률〉, (한강)폐기물매립시설 설치제한지역〈한강수계 상수원수질개선 및 주민지원 등에 관한 법률〉.

6. 제시목록 외의 물건

없 음.

토지 감정평가요항표

- | | | |
|--------------|----------------------|---------------|
| 1. 위치 및 주위환경 | 2. 교통상황 | 3. 형태 및 이용상태 |
| 4. 인접 도로상태 | 5. 토지이용계획 및 제한상태 | 6. 제시목록 외의 물건 |
| 7. 공부와의 차이 | 8. 기타참고사항(임대관계 및 기타) | |

7. 공부와의 차이

본건 토지는 귀제시목록상 지목 전이나 일부 현황 도로임.

8. 기타참고사항(임대관계 및 기타)

임대관계 미상임.

건물 감정평가요항표

1. 건물의 구조 2. 이용상태 3. 설비내역
4. 부합물 및 중물 5. 공부와의 차이 6. 기타 참고사항(임대관계 및 기타)

1. 건물의 구조

시멘트벽돌조 아스팔트싱글지붕 단층 구조로서

외벽: 벽돌쌓기마감등

내벽: 벽지도배등

창호: 샷시 2중창

2. 이용상태

귀제시목록상 이용상황 주택임.

3. 설비내역

위생설비등 구비되어 있으나 이용가능여부는 확인을 요함.

4. 부합물 및 중물

-

5. 공부와의 차이

없음.

6. 기타참고사항(임대관계 및 기타)

임대관계 미상임.

광역위치도

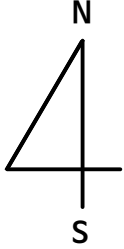

소재지

강원특별자치도 평창군 진부면 송정리 1359

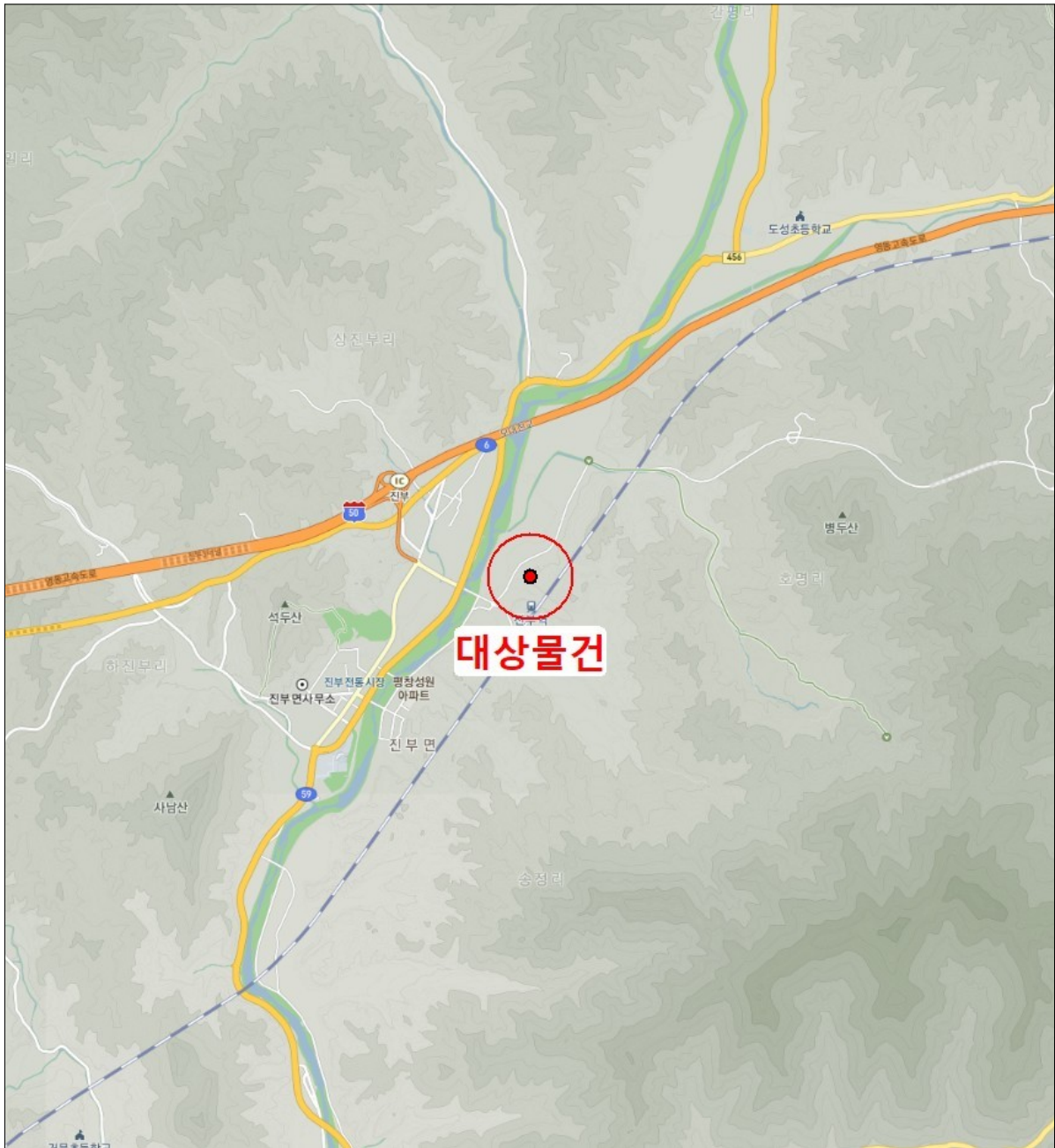

상세 위치도

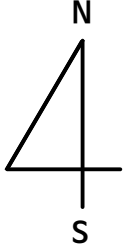

소재지

강원특별자치도 평창군 진부면 송정리 1359

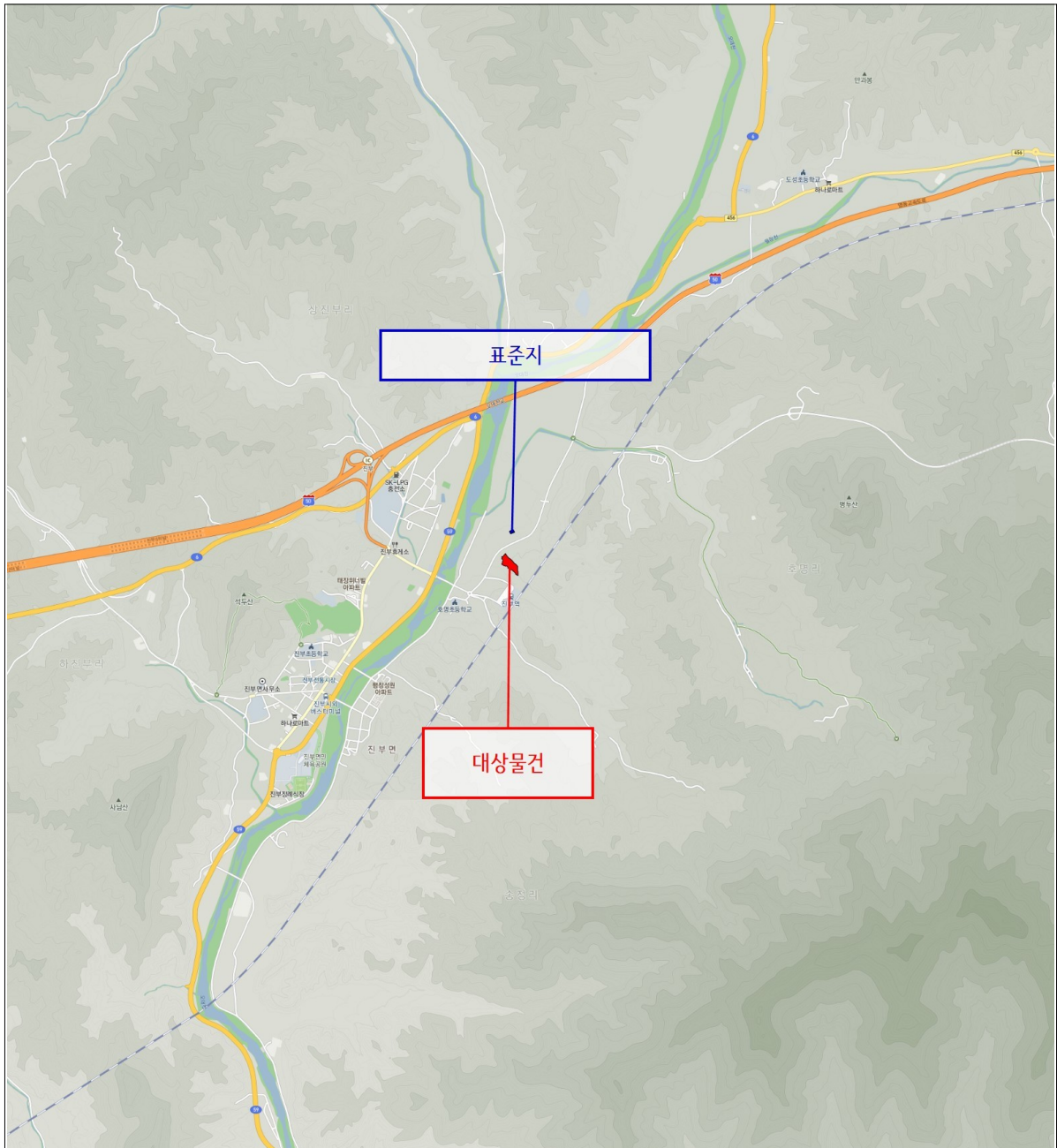

지적 및 건물 개황도

[지적도]

측적없음

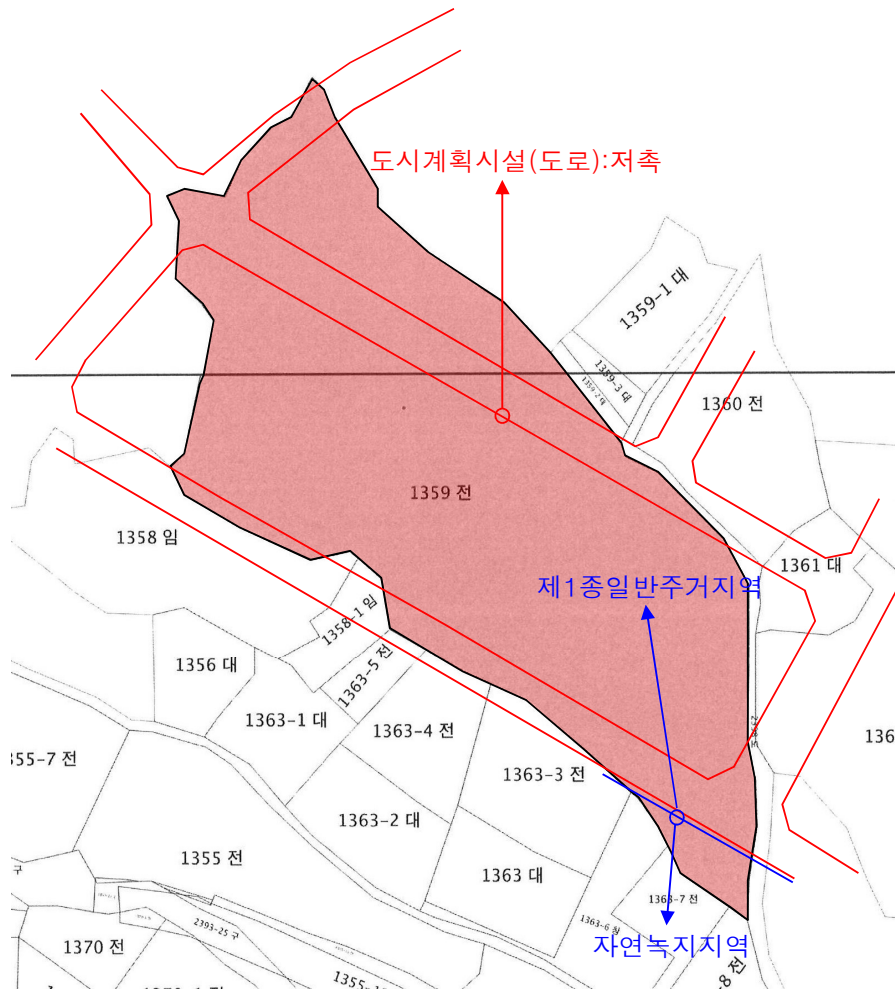

지적 및 건물 개황도

[건물개황도]

축적없음

기호(1)건물

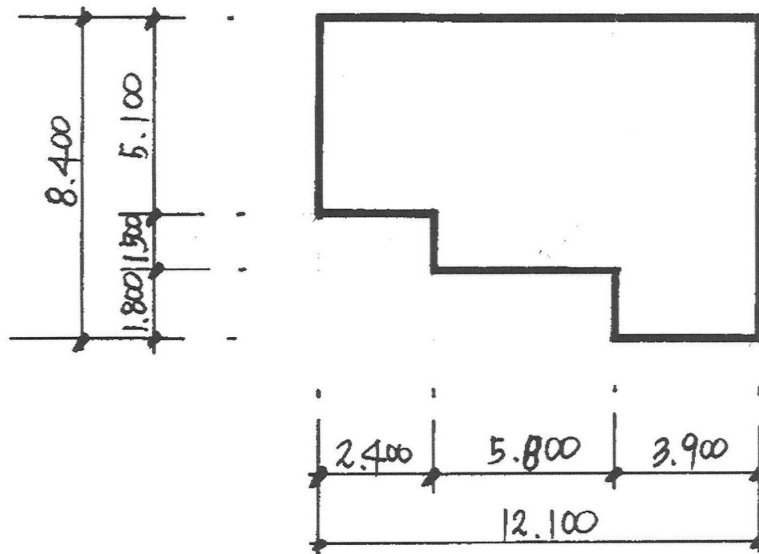

사 진 용 지



[대상물건 전경]



[기호(1)]