

감정평가서

APPRAISAL REPORT

의뢰인 : 춘천지방법원 영월지원
사법보좌관 안창기

건명 : 정수태(2025타경30272)

번호 : 삼창제 M20252-01060 호

이 감정평가서는 감정평가 의뢰목적 외의 목적에 사용하거나 타인 (의뢰인 또는 제출처가 아닌자)이 사용 할 수 없을 뿐 아니라 복사, 개작(改作), 전재(轉載)할 수 없으며 이로 인한 결과에 대하여 감정평가법인등은 책임을 지지 않습니다.



[주] 삼창감정평가법인
Samchang Appraisal Co., Ltd.

강원특별자치도 원주시 능라동길 48-1
301, 302호(무실동, 아트리움)

TEL.033-732-1022 / FAX.033-732-6459



(부동산) 감정평가표

본인은 감정평가에 관한 법규를 준수하고 감정평가이론에 따라 성실하고 공정하게 이 감정평가서를 작성하였기에 서명날인합니다.

감정평가사 최흥열

(주)삼창감정평가법인

(Handwritten Signature)
강원지사장 박종열

(서명 또는 인)



감정평가액	일십육억사천오백팔십사만육천원정 (₩1,645,846,000.-)			
의뢰인	춘천지방법원 영월지원 사법보좌관 안창기	감정평가목적	경매	
제출처	경매3계	기준가치	시장가치	
소유자 (대상업체명)	정수태 (2025타경30272)	감정평가조건	-	
물건목록 표시근거	귀제시목록	기준시점	조사기간	작성일
기타 참고사항	--	2025. 02. 25	2025. 02. 14 ~ 2025. 02. 25	2025. 02. 27

감정평가내용	공부(公簿)(의뢰)		사정		감정평가액	
	종별	면적(㎡)또는수량	종별	면적(㎡)또는수량	단가	금액
	토지	11,079	토지	11,079	-	1,645,846,000
합계					₩1,645,846,000	
	이	하	여	백		

본인은 이 감정평가서에 제시된 자료를 기준으로 성실하고 공정하게 심사한 결과 이 감정평가 내용이 타당하다고 인정하므로 이에 서명날인합니다.

심사자 감정평가사

(Handwritten Signature)



감정평가액의 산출근거 및 결정의견

I. 감정평가 개요

1. 대상물건 개요

대상물건은 강원특별자치도 평창군 진부면 상진부리 소재 '가우1교차로' 북동측 근거리에 위치하는 부동산(토지)으로서, 춘천지방법원 영월지원에서 의뢰된 경매 목적의 감정평가임.

2. 기준가치 및 감정평가조건

가. 기준가치

「감정평가에 관한 규칙」 제5조에 따라, 대상물건이 통상적인 시장에서 충분한 기간 동안 거래를 위하여 공개된 후 그 대상물건의 내용에 정통한 당사자 사이에 신중하고 자발적인 거래가 있을 경우 성립될 가능성이 가장 높다고 인정되는 대상물건의 가액인 시장가치를 기준으로 감정평가 하였음.

나. 감정평가조건

-

3. 감정평가방법의 적용

가. 「감정평가 및 감정평가사에 관한 법률」, 「감정평가에 관한 규칙」 등 감정평가관련 제 규정 및 감정평가 일반이론에 의거하여 감정평가 하였으며, 관련 규정은 다음과 같음.

감정평가액의 산출근거 및 결정의견

「감정평가에 관한 규칙」 제14조(토지의 감정평가)

- ① 감정평가법인등은 법 제3조제1항 본문에 따라 토지를 감정평가 할 때에는 공시지가기준법을 적용하여야 한다.
- ② 감정평가법인등은 공시지가기준법에 따라 토지를 감정평가 할 때에 다음 각 호의 순서에 따라야 한다.
 1. 비교표준지 선정 : 인근지역에 있는 표준지 중에서 대상토지와 용도지역·이용상황·주변환경 등이 같거나 비슷한 표준지를 선정할 것. 다만, 인근지역에 적절한 표준지가 없는 경우에는 인근지역과 유사한 지역적 특성을 갖는 동일수급권 안의 유사지역에 있는 표준지를 선정할 수 있다.
 2. 시점수정 : 국토교통부장관이 조사·발표하는 비교표준지가 있는 시·군·구의 같은 용도지역 지가변동률을 적용할 것. 다만, 다음 각 목의 경우에는 그러하지 아니하다.
 - 가. 같은 용도지역의 지가변동률을 적용하는 것이 불가능하거나 적절하지 아니하다고 판단되는 경우에는 공법상 제한이 같거나 비슷한 용도지역의 지가변동률, 이용상황 별 지가변동률 또는 해당 시·군·구의 평균지가변동률을 적용할 것
 - 나. 지가변동률을 적용하는 것이 불가능하거나 적절하지 아니한 경우에는 「한국은행법」 제86조에 따라 한국은행이 조사·발표하는 생산자물가지수에 따라 산정된 생산자물가상승률을 적용할 것
 3. 지역요인 비교
 4. 개별요인 비교
 5. 그 밖의 요인 보정 : 대상토지의 인근지역 또는 동일수급권내 유사지역의 가치형성요인이 유사한 정상적인 거래사례 또는 평가사례 등을 고려할 것
- ③ 감정평가법인등은 법 제3조제1항 단서에 따라 적절한 실거래가를 기준으로 토지를 감정평가할 때에는 거래사례비교법을 적용하여야 한다.
- ④ 감정평가법인등은 법 제3조제2항에 따라 토지를 감정평가할 때에는 제1항부터 제3항까지의 규정을 적용하되, 해당 토지의 임대료, 조성비용 등을 고려하여 감정평가할 수 있다.
 - 나. 위 규정에 따라, 토지는 공시지가기준법으로 감정평가하였으며, 공시지가기준법에 의한 시산가액과 거래사례 비교법에 의한 시산가액을 각각 산출하고 비교함으로써 토지 감정평가액의 합리성 여부를 검토하였음.

감정평가액의 산출근거 및 결정의견

4. 그 밖의 사항

가. 본건 기호(2,4,7)토지 중 일부는 점도구역인바, 공법상제한의정도 및 그 불리한점을 감안하여 감정평가하였음.

감정평가액의 산출근거 및 결정의견

5. 대상물건의 확정

가. 토지

일련 번호	소재지	공부면적 (㎡)	사정면적 (㎡)	지목	용도 지역	이용 상황	도로 교통	형상 지세	개별공시지가 (원/㎡) (2024년)	비고
1)	진부면 상진부리 5-3	1,078	1,078	전	계획관리	전	맹지	사다리 완경사	85,300	-
2)	진부면 상진부리 3-1	154	154	전	계획관리	전	소로한면	사다리 평 지	116,800	-
3)	진부면 상진부리 5-4	2,074	2,074	전	계획관리	전	맹지	부정형 완경사	85,300	-
4)	진부면 상진부리 4-1	2,273	2,273	전	계획관리	전	소로한면	부정형 완경사	112,000	-
5)	진부면 상진부리 5	585	585	전	계획관리	전	맹지	부정형 완경사	85,300	-
6)	진부면 상진부리 5-1	2,503	2,503	전	계획관리	전	맹지	부정형 완경사	82,100	-
7)	진부면 상진부리 6-1	1,453	1,453	전	계획관리	전	소로한면	부정형 완경사	116,800	-
8)	진부면 상진부리 5-2	959	959	전	계획관리	전	맹지	사다리 완경사	85,300	-
합계	-	11,079	11,079	-	-	-	-	-	-	-

감정평가액의 산출근거 및 결정의견

6. 기준시점 등

가. 감정평가의 기준시점은 가격조사 완료일을 기준하여 2025년 2월 25일로 함.

나. 실지조사(2025년 2월 14일 ~ 2025년 2월 25일)를 통하여 대상물건의 이용상황과 공부와의 일치여부 및 지가수준을 확인하였음.

감정평가액의 산출근거 및 결정의견

II. 대상토지의 감정평가액 산출근거

1. 공시지가기준법에 의한 토지단가

가. 비교표준지 선정(공시기준일: 2025.01.01)

인근지역에 소재하는 표준지 공시지가 중 대상토지와 용도지역, 이용상황, 공법상 제한사항, 주위환경, 지목 등이 동일 또는 유사한 다음의 표준지를 비교표준지로 선정하였음.

구분	소재지	면적 (㎡)	지목	용도 지역	이용 상황	도로 교통	형상 지세	공시지가 (원/㎡)
표준지 A	진부면 상진부리 3-1	154	전	계획관리	전	소로한면	사다리 평지	119,100

나. 시점수정

국토교통부장관이 조사·발표하는 비교표준지가 있는 시·군·구의 용도지역별 지가변동률을 적용하며, 공시기준일로부터 기준시점까지의 지가변동률을 산정하여 적용하되, 기준시점 당시에 당해월의 지가변동률이 조사·발표되지 아니하여 최종 발표월의 지가변동률을 연장 적용하였음.

구분	대상지역	기 간	지가변동률 (%)	보정치(배)	비 고
표준지 A	강원특별자치도 평창군 '계획관리지역'	2025.01.01~2025.02.25	0.154	1.00154	2025년 1월 연장적용

다. 지역요인 비교

결정의견	대상토지와 비교표준지는 인근지역에 소재하여 지역요인 동일함.
지역요인 비교치	1.000

감정평가액의 산출근거 및 결정의견

라. 개별요인 비교

■ 농경지대(전) [일련번호1), 3), 5), 6), 8)/표준지A]

조 건	항 목	세 항 목	격 차 율 (대상/표준지A)	비 고
접 근 조 건	교통의 편부	취락과의 접근성, 농로의 상태 등	0.75	본건이 접근조건에서 열세함.
자 연 조 건	일조 등	일조, 통풍 등	1.00	유사함.
	토양, 토질	토양, 토질의 양부 등		
	관개, 배수	관개의 양부, 배수의 양부 등		
획 지 조 건	면적, 경사 등	면적, 경사도, 경사의 방향 등	1.02	본건이 획지조건에서 우세함.
	경작의 편부	형상부정 및 장애물에 의한 장애의 정도 등		
행 정 적 조 건	행정상의 조장 및 규제정도	보조금, 용자금 등, 조장의 정도	1.03	본건이 행정적조건에서 우세함.
		규제의 정도 등		
기 타 조 건	기타	장래의 동향, 기타	1.00	유사함.
개별요인 비교치			0.788	

감정평가액의 산출근거 및 결정의견

■ 농경지대(전) [일련번호2]/표준지A]

조 건	항 목	세 항 목	격 차 율 (대상/표준지A)	비 고	
접 조	근 건	교통의 편부	취락과의 접근성, 농로의 상태 등	1.00	동일함.
자 조	연 건	일조 등	일조, 통풍 등	1.00	동일함.
		토양, 토질	토양, 토질의 양부 등		
		관개, 배수	관개의 양부, 배수의 양부 등		
획 조	지 건	면적, 경사 등	면적, 경사도, 경사의 방향 등	1.00	동일함.
		경작의 편부	형상부정 및 장애물에 의한 장애의 정도 등		
행 조	정 적 건	행정상의 조장 및 규제정도	보조금, 융자금 등, 조장의 정도	1.00	동일함.
			규제의 정도 등		
기 조	타 건	기타	장래의 동향, 기타	1.00	동일함.
개별요인 비교치			1.000		

감정평가액의 산출근거 및 결정의견

■ 농경지대(전) [일련번호4]/표준지A]

조 건	항 목	세 항 목	격 차 율 (대상/표준지A)	비 고
접 조 근 건	교통의 편부	취락과의 접근성, 농로의 상태 등	1.00	유사함.
자 조 연 건	일조 등	일조, 통풍 등	1.00	유사함.
	토양, 토질	토양, 토질의 양부 등		
	관개, 배수	관개의 양부, 배수의 양부 등		
획 조 지 건	면적, 경사 등	면적, 경사도, 경사의 방향 등	1.05	본건이 획지조건에서 우세함.
	경작의 편부	형상부정 및 장애물에 의한 장애의 정도 등		
행 조 정 적 건	행정상의 조장 및 규제정도	보조금, 융자금 등, 조장의 정도	1.02	본건이 행정적조건에서 우세함.
		규제의 정도 등		
기 조 타 건	기타	장래의 동향, 기타	1.00	유사함.
개별요인 비교치			1.071	

감정평가액의 산출근거 및 결정의견

■ 농경지대(전) [일련번호7]/표준지A]

조 건	항 목	세 항 목	격 차 율 (대상/표준지A)	비 고
접 조 근 건	교통의 편부	취락과의 접근성, 농로의 상태 등	1.00	유사함.
자 조 연 건	일조 등	일조, 통풍 등	1.00	유사함.
	토양, 토질	토양, 토질의 양부 등		
	관개, 배수	관개의 양부, 배수의 양부 등		
획 조 지 건	면적, 경사 등	면적, 경사도, 경사의 방향 등	1.05	본건이 행정적조건에서 우세함.
	경작의 편부	형상부정 및 장애물에 의한 장애의 정도 등		
행 정 적 조 건	행정상의 조장 및 규제정도	보조금, 융자금 등, 조장의 정도	1.03	본건이 행정적조건에서 우세함.
		규제의 정도 등		
기 조 타 건	기타	장래의 동향, 기타	1.00	유사함.
개별요인 비교치			1.082	

감정평가액의 산출근거 및 결정의견

마. 그 밖의 요인의 보정

1) 보정의 근거 및 필요성

「감정평가에 관한 규칙」 제14조 제2항 제5호와 국토교통부 유권해석 및 대법원판례(2003다38207, 2004.05.14) 등에 근거하여 인근 지역의 전반적인 가격수준과 인근지역의 감정평가전례를 참작하여 감정평가액의 형평성을 유지하고 시장가치를 산정하기 위하여 그 밖의 요인을 보정하고자 함.

2) 감정평가전례 및 거래사례

가) 감정평가전례

(출처: 한국감정평가사협회 감정평가정보화시스템 등)

기호	소재지	지목	면적 (㎡)	용도 지역	이용 상황	감정 평가 목적	기준시점	토지단가 (원/㎡)	기준시점의 개별공시지가 (원/㎡)	격차율
①	진부면 상진부리 ***	전	855	계획 관리	전	법원경매	2021.06.11	171,000	117,400	1.46

나) 거래사례 내역

(출처: 등기사항전부증명서)

기호	소재지	지목	용도 지역	토지면적 (㎡)	이용 상황	거래금액 (원)	토지거래단가 (원/㎡)	거래시점 (계약일기준)	거래시점의 개별공시지가 (원/㎡)
㉠	진부면 간평리 ***	전	계획관리	1,322	전	260,000,000	약 197,000	2024.07.23	82,700

감정평가액의 산출근거 및 결정의견

3) 인근지역 경매낙찰가율

가) 경매낙찰가율(1년간 평균낙찰가율)

(출처: 인포케어, www.infocare.co.kr)

지역통계	강원			평창군			진부면		
	낙찰가율 (%)	낙찰률 평균 (%)	낙찰건수 (건)	낙찰가율 (%)	낙찰률 평균 (%)	낙찰건수 (건)	낙찰가율 (%)	낙찰률 평균 (%)	낙찰건수 (건)
토지/전	55.71	56.55	325	45.82	56.47	36	81.73	63.74	5

4) 그 밖의 요인 보정치의 결정

가) 산정방법

비교사례를 기준으로 기준시점의 표준지단가를 산정하고 이를 비교표준지의 기준시점단가와 비교하여 그 밖의 요인 보정치를 산정하였음.

$$\text{■ 그 밖의 요인 보정치} = \frac{\text{비교사례 단가} \times \text{시점수정} \times \text{지역요인} \times \text{개별요인}}{\text{표준지공시지가} \times \text{시점수정}}$$

감정평가액의 산출근거 및 결정의견

나) 그 밖의 요인 보정치 산정

(1) 비교사례의 선정

선정 비교사례	감정평가전례 ①
비교사례 선정의견	상기의 인근 지역 내 감정평가전례 및 거래사례 중 용도지역, 이용상황, 효용성 및 감정평가 목적 등을 감안하여 그 밖의 요인 보정치 산정을 위한 비교사례로 위의 사례를 선정하였음.

(2) 시점수정

구분	대상지역	기 간	지가변동률(%)	보정치(배)	비 고
비교사례 ①	강원특별자치도 평창군 '계획관리지역'	2021.06.11~2025.02.25	4.674	1.04674	2025년 1월 연장적용

(3) 지역요인 비교

결정의견	비교표준지는 비교사례와 인근지역 내에 소재하여 지역요인은 동일함.
지역요인 비교치	1.000

감정평가액의 산출근거 및 결정의견

(4) 개별요인 비교

■ 농경지대(전) [표준지A/비교사례①]

조 건	항 목	세 항 목	격 차 율 (표준지/비교사례①)	비 고
접 조 근 건	교통의 편부	취락과의 접근성, 농로의 상태 등	1.00	유사함.
자 조 연 건	일조 등	일조, 통풍 등	1.00	유사함.
	토양, 토질	토양, 토질의 양부 등		
	관개, 배수	관개의 양부, 배수의 양부 등		
획 조 지 건	면적, 경사 등	면적, 경사도, 경사의 방향 등	0.98	표준지가 획지조건에서 열세함.
	경작의 편부	형상부정 및 장애물에 의한 장애의 정도 등		
행 정 적 조 건	행정상의 조장 및 규제정도	보조금, 용자금 등, 조장의 정도	0.97	표준지가 행정적조건에서 열세함.
		규제의 정도 등		
기 조 타 건	기타	장래의 동향, 기타	1.00	유사함.
개별요인 비교치			0.951	

감정평가액의 산출근거 및 결정의견

(5) 비교사례기준 비교표준지 단가

구분	비교사례	비교사례 단가(원/㎡)	시점수정	지역요인	개별요인	비교사례 기준 비교표준지단가(원/㎡)
표준지 A	①	171,000	1.04674	1.000	0.951	170,222

(6) 격차율산정

$$\frac{\text{비교사례① 기준 비교표준지단가}}{\text{표준지공시지가A} \times \text{시점수정}} = \frac{170,222}{119,100 \times 1.00154} = 1.427$$

다) 그 밖의 요인 보정치 결정

보 정 내 용	표준지	결정 보정치
인근 감정평가전례, 거래사례, 인근지역 지가수준, 경매낙찰가율 및 대상토지의 감정평가목적 등을 고려하여 그 밖의 요인 보정치를 다음과 같이 결정하였음.	A	1.40

감정평가액의 산출근거 및 결정의견

바. 공시지가기준법에 의한 토지단가

일련 번호	표준지 기호	표준지공시지가 (원/㎡)	시점 수정	지역 요인	개별 요인	그 밖의 요인	산정단가 (원/㎡)	결정단가 (원/㎡)	비고
1)	A	119,100	1.00154	1.000	0.788	1.40	131,593	132,000	-
2)	A	119,100	1.00154	1.000	1.000	1.40	166,996	167,000	-
3)	A	119,100	1.00154	1.000	0.788	1.40	131,593	132,000	-
4)	A	119,100	1.00154	1.000	1.071	1.40	178,853	179,000	-
5)	A	119,100	1.00154	1.000	0.788	1.40	131,593	132,000	-
6)	A	119,100	1.00154	1.000	0.788	1.40	131,593	132,000	-
7)	A	119,100	1.00154	1.000	1.082	1.40	180,690	181,000	-
8)	A	119,100	1.00154	1.000	0.788	1.40	131,593	132,000	-

감정평가액의 산출근거 및 결정의견

2. 거래사례비교법에 의한 토지단가

가. 거래사례 선정

1) 선정기준

선정 비교사례	거래사례 ㉠
비교사례 선정의견	토지만의 거래가액이 분리 가능한 거래사례로서 인근지역 내의 실거래 중 용도지역, 실제 이용상황, 공법상 제한, 주위환경 등이 동일 또는 유사하고 지리적으로 근접한 위의 거래사례를 비교사례로 선정하였음.

2) 거래사례 내역

(출처: 등기사항전부증명서)

기호	소재지	지목	용도 지역	토지면적 (㎡)	이용 상황	거래금액 (원)	토지거래단가 (원/㎡)	거래시점 (계약일기준)	거래시점의 개별공시지가 (원/㎡)
㉠	진부면 간평리 ***	전	계획관리	1,322	전	260,000,000	약 197,000	2024.07.23	82,700

나. 사정보정

결정의견	선정된 비교사례에는 특별한 사정이 개입되지 않은 것으로 판단되는 바, 별도의 사정보정을 하지 아니하였음.
사정보정 비교치	1.000

감정평가액의 산출근거 및 결정의견

다. 시점수정

구분	대상지역	기 간	지가변동률 (%)	보정치(배)	비 고
비교사례 ㉠	강원특별자치도 평창군 '계획관리지역'	2024.07.23~2025.02.25	0.681	1.00681	2025년 1월 연장적용

라. 지역요인 비교

결정의견	대상토지는 비교사례와 인근지역 내에 소재하여 지역요인은 동일함.
지역요인 비교치	1.000

감정평가액의 산출근거 및 결정의견

마. 개별요인 비교

■ 농경지대(전) [일련번호1), 3), 5), 6), 8)/거래사례㉠]

조 건	항 목	세 항 목	격 차 율 (대상/사례㉠)	비 고
접 근 조 건	교통의 편부	취락과의 접근성, 농로의 상태 등	0.75	본건이 접근조건에서 열세함.
자 연 조 건	일조 등	일조, 통풍 등	0.95	본건이 자연조건에서 열세함.
	토양, 토질	토양, 토질의 양부 등		
	관개, 배수	관개의 양부, 배수의 양부 등		
획 지 조 건	면적, 경사 등	면적, 경사도, 경사의 방향 등	0.95	본건이 획지조건에서 열세함.
	경작의 편부	형상부정 및 장애물에 의한 장애의 정도 등		
행 정 적 조 건	행정상의 조장 및 규제정도	보조금, 융자금 등, 조장의 정도	1.00	유사함.
		규제의 정도 등		
기 타 조 건	기타	장래의 동향, 기타	1.00	유사함.
개별요인 비교치			0.677	

감정평가액의 산출근거 및 결정의견

■ 농경지대(전) [일련번호2)/거래사례㉠]

조 건	항 목	세 항 목	격 차 율 (대상/사례㉠)	비 고	
접 조	근 건	교통의 편부	취락과의 접근성, 농로의 상태 등	1.00	유사함.
자 조	연 건	일조 등	일조, 통풍 등	0.95	본건이 자연조건에서 열세함.
		토양, 토질	토양, 토질의 양부 등		
		관개, 배수	관개의 양부, 배수의 양부 등		
획 조	지 건	면적, 경사 등	면적, 경사도, 경사의 방향 등	0.93	본건이 획지조건에서 열세함.
		경작의 편부	형상부정 및 장애물에 의한 장애의 정도 등		
행 조	정 적 건	행정상의 조장 및 규제정도	보조금, 융자금 등, 조장의 정도	0.97	본건이 행정적조건에서 열세함.
			규제의 정도 등		
기 조	타 건	기타	장래의 동향, 기타	1.00	유사함.
개별요인 비교치			0.857		

감정평가액의 산출근거 및 결정의견

■ 농경지대(전) [일련번호4/거래사례㉠]

조 건	항 목	세 항 목	격 차 율 (대상/사례㉠)	비 고
접 조 근 건	교통의 편부	취락과의 접근성, 농로의 상태 등	1.00	유사함.
자 조 연 건	일조 등	일조, 통풍 등	0.95	본건이 자연조건에서 열세함.
	토양, 토질	토양, 토질의 양부 등		
	관개, 배수	관개의 양부, 배수의 양부 등		
획 조 지 건	면적, 경사 등	면적, 경사도, 경사의 방향 등	0.98	본건이 획지조건에서 열세함.
	경작의 편부	형상부정 및 장애물에 의한 장애의 정도 등		
행 조 정 적 건	행정상의 조장 및 규제정도	보조금, 융자금 등, 조장의 정도	0.98	본건이 행정적조건에서 열세함.
		규제의 정도 등		
기 조 타 건	기타	장래의 동향, 기타	1.00	유사함.
개별요인 비교치			0.912	

감정평가액의 산출근거 및 결정의견

■ 농경지대(전) [일련번호7]/거래사례①]

조 건	항 목	세 항 목	격 차 율 (대상/사례①)	비 고
접 조 근 건	교통의 편부	취락과의 접근성, 농로의 상태 등	1.00	유사함.
자 조 연 건	일조 등	일조, 통풍 등	0.95	본건이 자연조건에서 열세함.
	토양, 토질	토양, 토질의 양부 등		
	관개, 배수	관개의 양부, 배수의 양부 등		
획 조 지 건	면적, 경사 등	면적, 경사도, 경사의 방향 등	0.98	본건이 획지조건에서 열세함.
	경작의 편부	형상부정 및 장애물에 의한 장애의 정도 등		
행 조 정 적 건	행정상의 조장 및 규제정도	보조금, 융자금 등, 조장의 정도	0.99	본건이 행정적조건에서 열세함.
		규제의 정도 등		
기 조 타 건	기타	장래의 동향, 기타	1.00	유사함.
개별요인 비교치			0.922	

감정평가액의 산출근거 및 결정의견

바. 거래사례비교법에 의한 토지단가

일련 번호	비교사례 기호	비교사례단가 (원/㎡)	사정보정	시점수정	지역요인	개별요인	산정단가 (원/㎡)	결정단가 (원/㎡)	비고
1)	㉠	197,000	1.000	1.00681	1.000	0.677	134,277	134,000	-
2)	㉠	197,000	1.000	1.00681	1.000	0.857	169,978	170,000	-
3)	㉠	197,000	1.000	1.00681	1.000	0.677	134,277	134,000	-
4)	㉠	197,000	1.000	1.00681	1.000	0.912	180,887	181,000	-
5)	㉠	197,000	1.000	1.00681	1.000	0.677	134,277	134,000	-
6)	㉠	197,000	1.000	1.00681	1.000	0.677	134,277	134,000	-
7)	㉠	197,000	1.000	1.00681	1.000	0.922	182,870	183,000	-
8)	㉠	197,000	1.000	1.00681	1.000	0.677	134,277	134,000	-

감정평가액의 산출근거 및 결정의견

3. 시산가액 검토 및 토지 감정평가액의 결정

가. 시산가액

일련번호	공시지가기준법에 의한 토지단가(원/㎡)	거래사례비교법에 의한 토지단가(원/㎡)	결정단가 (원/㎡)
1)	132,000	134,000	132,000
2)	167,000	170,000	167,000
3)	132,000	134,000	132,000
4)	179,000	181,000	179,000
5)	132,000	134,000	132,000
6)	132,000	134,000	132,000
7)	181,000	183,000	181,000
8)	132,000	134,000	132,000

감정평가액의 산출근거 및 결정의견

나. 시산가액의 검토 및 감정평가액의 결정

1) 시산가액의 검토 및 감정평가액의 결정에 관한 의견

상기와 같이 산출된 공시지가기준법에 의하여 결정된 토지단가와 거래사례비교법에 의하여 결정된 토지단가가 상호간에 유사하여 합리성이 인정된다고 판단되는 바, 「감정평가에 관한 규칙」 제14조 제1항에 의거하여 공시지가기준법에 의해 산출된 시산가액을 대상토지의 감정평가액으로 결정하였음.

2) 대상토지의 감정평가액

일련번호	소재지	공부면적 (㎡)	사정면적 (㎡)	토지단가 (원/㎡)	감정평가액 (원)	비고
1)	강원특별자치도 평창군 진부면 상진부리 5-3	1,078	1,078	132,000	142,296,000	-
2)	강원특별자치도 평창군 진부면 상진부리 3-1	154	154	167,000	25,718,000	-
3)	강원특별자치도 평창군 진부면 상진부리 5-4	2,074	2,074	132,000	273,768,000	-
4)	강원특별자치도 평창군 진부면 상진부리 4-1	2,273	2,273	179,000	406,867,000	-
5)	강원특별자치도 평창군 진부면 상진부리 5	585	585	132,000	77,220,000	-
6)	강원특별자치도 평창군 진부면 상진부리 5-1	2,503	2,503	132,000	330,396,000	-
7)	강원특별자치도 평창군 진부면 상진부리 6-1	1,453	1,453	181,000	262,993,000	-
8)	강원특별자치도 평창군 진부면 상진부리 5-2	959	959	132,000	126,588,000	-
합 계		11,079	11,079	-	1,645,846,000	-

감정평가액의 산출근거 및 결정의견

Ⅲ. 감정평가액 결정의견

상기에서 기술한 바와 같이 거래사례비교법에 의하여 지지되고 있는 공시지가기준법에 의한 토지단가는 대상물건의 감정평가액 산정에 적용할 가액으로서의 합리성이 인정되므로, 다른 감정평가방법에 의한 시산가액 산출 및 조정은 불필요하다고 판단되어, 다음과 같이 대상 부동산의 감정평가액을 결정하였음.

구 분	감정평가액(원)	비 고
토 지	1,645,846,000	상세내역은 명세표 참조
합 계	1,645,846,000	-

끝.

(토지) 감정평가명세표

일련 번호	소재지	지번	지목 용도	용도지역 구조	면적 (㎡)		감정평가액		비고
					공부	사정	단가(원/㎡)	금액(원)	
1	강원특별자치도 평창군 진부면 상진부리	5-3	전	계획관리지역	1,078	1,078	132,000	142,296,000	
2	동소	3-1	전	계획관리지역	154	154	167,000	25,718,000	일부:접도구역
3	동소	5-4	전	계획관리지역	2,074	2,074	132,000	273,768,000	
4	동소	4-1	전	계획관리지역	2,273	2,273	179,000	406,867,000	일부:접도구역
5	동소	5	전	계획관리지역	585	585	132,000	77,220,000	
6	동소	5-1	전	계획관리지역	2,503	2,503	132,000	330,396,000	
7	동소	6-1	전	계획관리지역	1,453	1,453	181,000	262,993,000	일부:접도구역
8	동소	5-2	전	계획관리지역	959	959	132,000	126,588,000	
	소계							₩1,645,846,000	
	합계			이 하		여	백	₩1,645,846,000.-	

토지 감정평가요항표

1. 위치 및 주위환경
4. 인접 도로상태
7. 공부와의 차이

2. 교통상황
5. 토지이용계획 및 제한상태
8. 기타참고사항(임대관계 및 기타)

3. 형태 및 이용상태
6. 제시목록 외의 물건

1. 위치 및 주위환경

대상물건은 강원특별자치도 평창군 진부면 상진부리 '가우1교차로' 북동측 근거리에 위치하며 본건 주위는 로변으로 주택, 소규모공장, 농경지 및 임야등이 혼재하는 지역임.

2. 교통상황

본건 및 인근까지 차량접근 가능하고 제반교통여건은 보통시됨.

3. 형태 및 이용상태

공히, 완경사의 부정형 및 사다리형토지로서 전으로 이용중임.

4. 인접 도로상태

기호(2,4,7)토지는 남동측으로 왕복4차선 도로 소재하며 기타토지는 지적도상 맹지이나 인접한 토지를 통해 출입가능함.

5. 토지이용계획 및 제한상태

일련번호(1) :계획관리지역, (한강)폐기물매립시설 설치제한지역<한강수계 상수원수질개선 및 주민지원 등에 관한 법률>

일련번호(2) :계획관리지역, 종로3류(폭 12m~15m) (종로3-3_비도시) (접합), 점도구역<도로법>, 점도구역(2023-07-21)<도로법>, (한강)폐기물매립시설 설치제한지역<한강수계 상수원수질개선 및 주민지원 등에 관한 법률>

일련번호(3) :계획관리지역, (한강)폐기물매립시설 설치제한지역<한강수계 상수원수질개선 및 주민지원 등에 관한 법률>

일련번호(4) :계획관리지역, 점도구역<도로법>, 점도구역(2023-07-21)<도로법>, (한강)폐기물매립시설 설치제한지역<한강수계 상수원수질개선 및 주민지원 등에 관한 법률>

일련번호(5) :계획관리지역, (한강)폐기물매립시설 설치제한지역<한강수계 상수원수질개선 및 주민지원 등에 관한 법률>

일련번호(6) :계획관리지역, (한강)폐기물매립시설 설치제한지역<한강수계 상수원수질개선 및 주민지원 등에 관한 법률>

일련번호(7) :계획관리지역, 점도구역(2023-07-21)<도로법>, (한강)폐기물매립시설 설치제한지역<한강수계 상수원수질개선 및 주민지원 등에 관한 법률>

일련번호(8) :계획관리지역, (한강)폐기물매립시설 설치제한지역<한강수계 상수원수질개선 및 주민지원 등에 관한 법률>

6. 제시목록 외의 물건

토지 감정평가요항표

1. 위치 및 주위환경
4. 인접 도로상태
7. 공부와의 차이

2. 교통상황
5. 토지이용계획 및 제한상태
8. 기타참고사항(임대관계 및 기타)

3. 형태 및 이용상태
6. 제시목록 외의 물건

없음.

7. 공부와의 차이

별차이 없음.

8. 기타참고사항(임대관계 및 기타)

임대관계 미상임.

광역 위치도

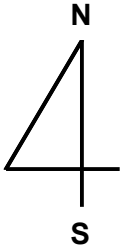

소재지

강원특별자치도 평창군 진부면 상진부리
5- 3외 7필지

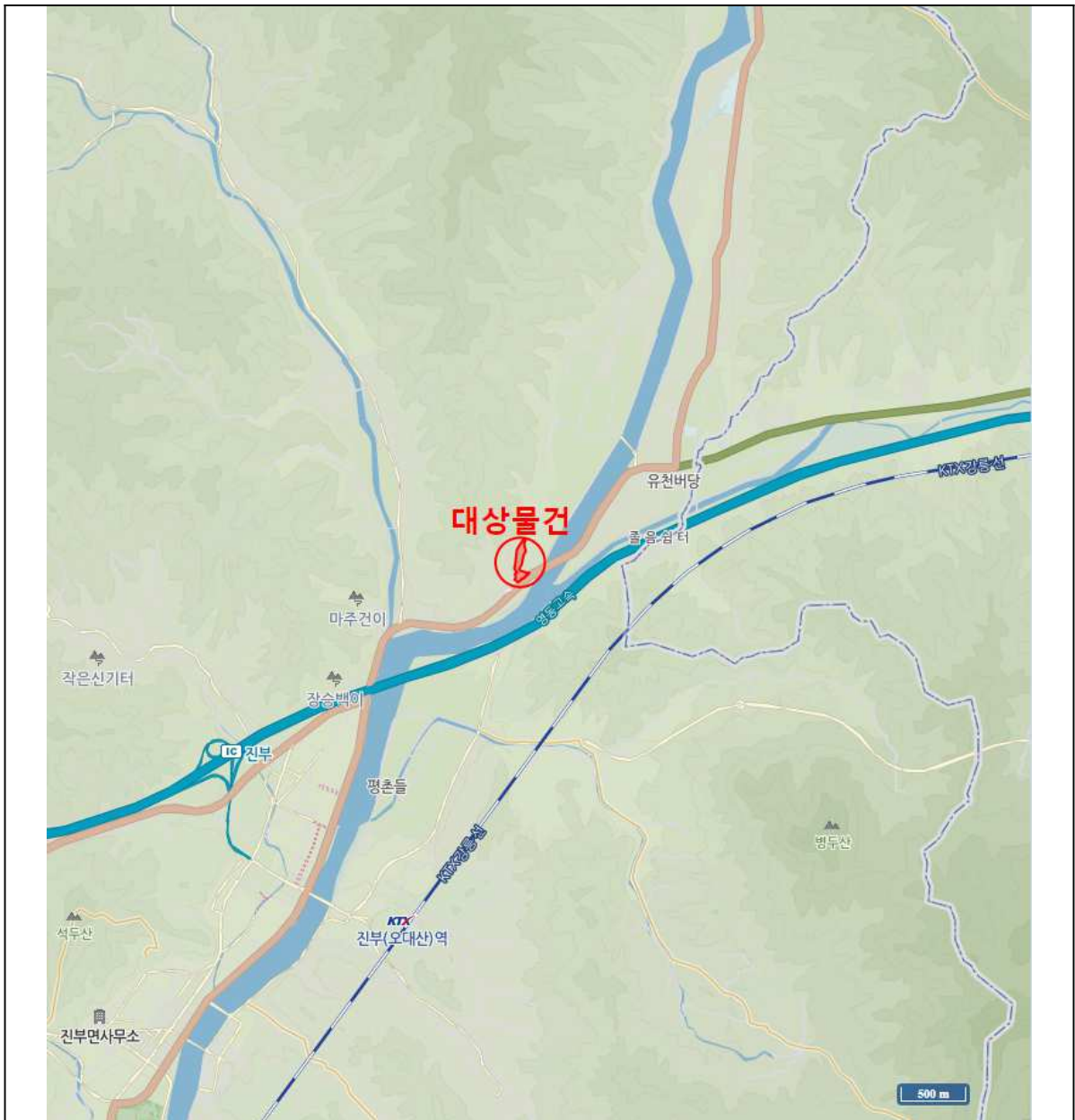

상세 위치도

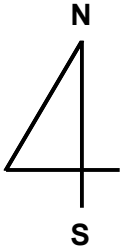

소재지

강원특별자치도 평창군 진부면 상진부리
5-3외 7필지



지적 및 건물 개황도

[지적도]

측적없음

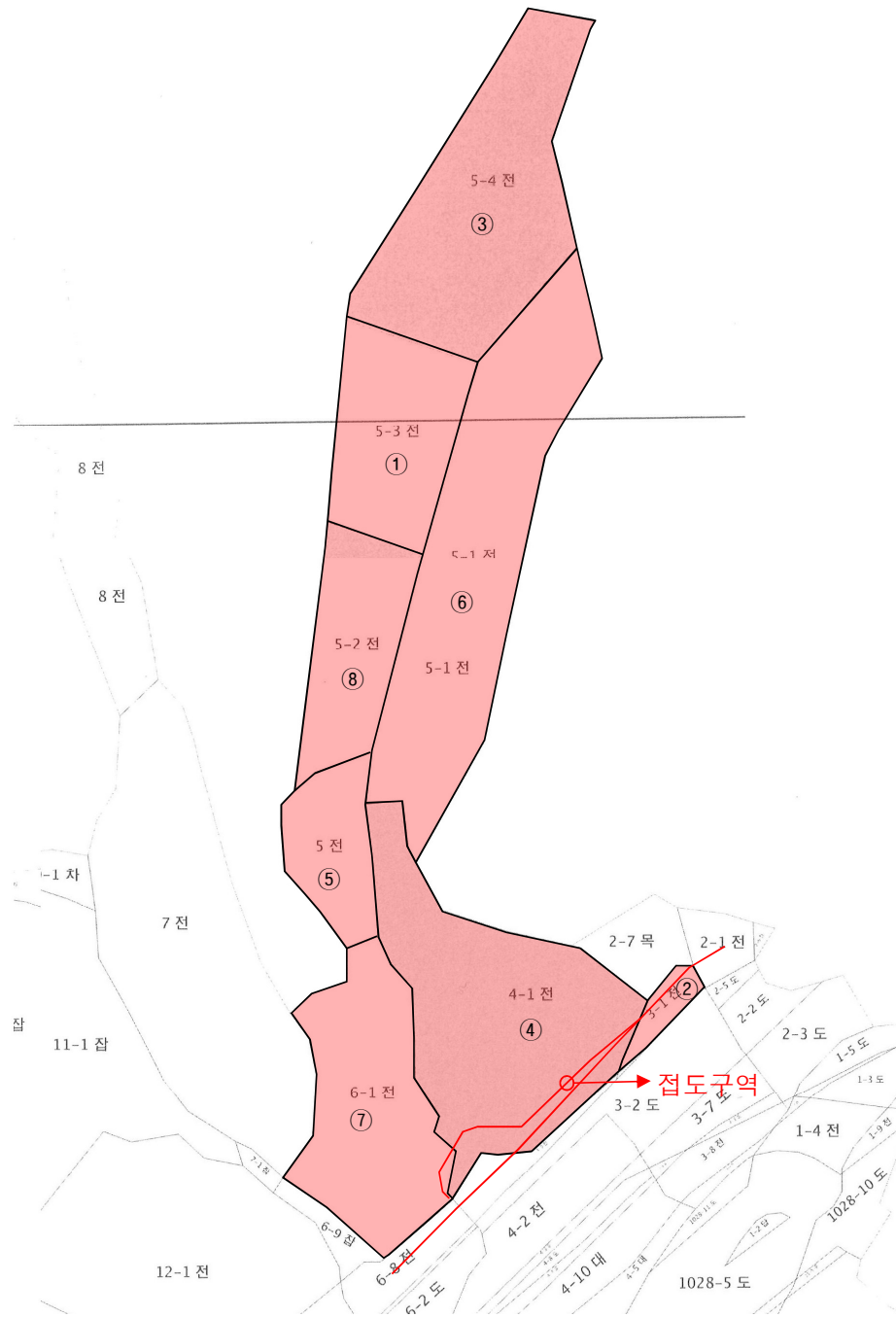

사 진 용 지



[대상물건 전경]