

# 감정평가서

## Appraisal Report

건명 : 김경은 소유물건(2024타경32905)

의뢰인 : 춘천지방법원 영월지원  
사법보좌관 안창기

감정서번호 : 늘봄-411071

이 감정평가서는 감정평가 의뢰목적 외의 목적에 사용하거나 타인(의뢰인 제출처가 아닌 자)이 사용할 수 없을 뿐 아니라 복사, 개작(改作), 전재(轉載)할 수 없으며 이로 인한 결과에 대하여 감정평가법인등은 책임을 지지 않습니다.

늘봄감정평가사사무소

TEL. 033-734-2739 FAX. 033-733-2739

## (토지) 감정평가표

본인은 감정평가에 관한 법규를 준수하고 감정평가이론에 따라 성실하고 공정하게 이 감정평가서를 작성하였기에 서명날인합니다.

감정평가사

이창영

(인)

감정평가액	팔천삼백이십사만원정 (₩83,240,000.-)					
의뢰인	춘천지방법원 영월지원 사법보좌관 안창기		감정평가 목적	경매		
제출처	춘천지방법원 영월지원 경매1계		기준가치	시장가치		
소유자 (대상업체명)	김경은 (2024타경32905)		감정평가조건	-		
물건목록 표시근거	귀제시목록		기준시점	조사기간	작성일	
기타 참고사항			2024. 11. 29	2024. 11. 13	2024. 12. 02	
평 가 내 용	공부(公簿)(의뢰)		사정		감정평가액	
	종별	면적 또는 수량(m <sup>2</sup> )	종별	면적 또는 수량(m <sup>2</sup> )	단가	금액
	토지	4,162	토지	4,162	20,000	83,240,000
		이	하	여	백	
합계						₩83,240,000.-

감정평가액의 산출근거 및 결정의견

" 별 지 참 조 "

## (토지) 감정평가명세표

일련 번호	소재지	지번	지 목 용 도	용도지역 및 구 조	면 적 (㎡)		감 정 평 가 액		비 고
					공 부	사 정	단 가	금 액	
1	강원특별자치도 평창군 용평면 이목정리	106	전	보전관리지역	4,162	4,162	20,000	83,240,000	
	<b>소 계</b>							<b>₩83,240,000</b>	
	<b>합 계</b>							<b>₩83,240,000.-</b>	
				이	하	여	백		

# 감정평가액의 산출근거 및 결정 의견 I

## I. 감정평가의 목적

본건은 강원특별자치도 평창군 용평면 이목정리 소재 '이목정1리 마을회관' 남동측 인근에 위치하는 부동산으로서, 춘천지방법원 영월지원의 경매 진행을 위한 감정평가 건임.

## II. 감정평가의 기준 및 감정평가조건

### 1. 감정평가의 기준 및 기준가치

본건은 「부동산 가격공시에 관한 법률」, 「감정평가 및 감정평가사에 관한 법률」, 「감정평가에 관한 규칙」, 「감정평가 실무기준」 등 제반 관련 법규에서 규정하는 평가방법 및 감정평가 일반이론에 의거하여 평가하였으며, 기준가치는 「감정평가에 관한 규칙」 제5조 제1항에 따라 시장가치를 기준하여 감정평가액을 결정하였음.

### 2. 기준시점

본건 감정평가의 기준시점은 가격조사 완료일인 2024년 11월 29일임.

### 3. 실지조사 실시기간

본건의 물리적 현황 및 시장분석 등을 위한 실지조사는 2024년 11월 13일에 실시하였음.

### 4. 감정평가조건

.

# 감정평가액의 산출근거 및 결정 의견 I

---

## III. 기타 참고사항

### 1. 물적 동일성 여부 및 공부와의 차이

본건은 공부와 현황이 일치하여 물적 동일성이 인정됨.

### 2. 임대사항의 확인

- ① 미상임.

### 3. 기타 참고사항

- ① 본건의 소재지, 위치, 면적 등은 귀 제시목록에 의거하여 평가하였습니다.
- ② 본건 토지 지사에 소재하는 자연생 입목은 거래 관행상 토지에 포함하여 평가 하였습니다.

# 감정평가액의 산출근거 및 결정 의견 II

## I. 감정평가 대상물건의 개요

소재지	강원특별자치도 평창군 용평면 이목정리 106	
토 지	용도지역	보전관리지역
	이용상황	전기타
	지 목	전
	면 적	4,162 m <sup>2</sup>



# 감정평가액의 산출근거 및 결정 의견 II

## II. 감정평가방법의 적용

### 1. 감정평가의 방법

감정평가의 방법은 대상물건의 재조달원가에 감가수정을 하여 대상물건의 가액을 산정하는 원가법, 대상물건과 가치형성요인이 같거나 비슷한 물건의 거래사례와 비교하여 대상물건의 현황에 맞게 사정보정, 시점수정, 가치형성요인 비교 등의 과정을 거쳐 대상물건의 가액을 산정하는 거래사례비교법, 「감정평가 및 감정평가사에 관한 법률」 제3조 제1항 및 「감정평가에 관한 규칙」 제14조 제1항에 따라 감정평가의 대상이 된 토지와 가치형성요인이 같거나 비슷하여 유사한 이용가치를 지닌다고 인정되는 표준지의 공시지가를 기준으로 대상 토지의 현황에 맞게 시점수정, 지역요인 및 개별요인 비교, 그 밖의 요인의 보정을 거쳐 대상토지의 가액을 산정하는 공시지가기준법, 대상물건이 장래 산출할 것으로 기대되는 순수익이나 미래의 현금흐름을 환원하거나 할인하여 대상물건의 가액을 산정하는 수익환원법 등이 있음.

### 2. 감정평가방법의 결정

#### (1) 토지의 평가

토지는 「감정평가 및 감정평가사에 관한 법률」 제3조 제1항 및 「감정평가에 관한 규칙」 제14조 제1항에 의거 공시지가기준법으로 평가하되, 「감정평가에 관한 규칙」 제12조 제1항 및 제2항에 따라 거래사례비교법에 의한 시산가액으로 그 합리성을 비교·검토하였음.

# 감정평가액의 산출근거 및 결정 의견 II

## III. 감정평가액 산출과정

감정평가액 = 토지감정평가액 (공시지가기준법 및 거래사례비교법)

### 1. 토지 감정평가액

#### (1) 대상 토지의 현황

일련 번호	소재지	면적 (m <sup>2</sup> )	지목	이용 상황	용도 지역	도로 교통	형상 지세	2024년 개별공시지가 (원/m <sup>2</sup> )
1	용평면 이목정리 106	4,162	전	전기타	보전관리	세로(가)	사다리 완경사지	22,800

#### (2) 토지 감정평가 시 고려사항

-

#### (3) 공시지가기준법에 의한 토지 시산가액(단가) 산정

##### 가. 비교표준지 선정

「감정평가에 관한 규칙」 제14조 제2항 제1호에 따라 인근지역에 있는 표준지 중에서 대상 토지와 용도지역 · 이용상황 · 주변환경 등이 같거나 비슷하여 비교가능성이 있는 아래의 표준지를 선정함.

일련 번호	소재지	면적 (m <sup>2</sup> )	지목	이용 상황	용도 지역	도로 교통	형상 지세	2024년 공시지가 (원/m <sup>2</sup> )
A	용평면 이목정리 292	367	전	전	보전관리	세로(가)	부정형 평지	19,500

## 감정평가액의 산출근거 및 결정 의견 II

### 나. 시점수정

「감정평가에 관한 규칙」 제14조 제2항 제2호 및 「부동산 거래신고 등에 관한 법률」 제19조에 따라 국토교통부장관이 월별로 조사·발표한 지가변동률로서 비교표준지가 있는 시·군·구의 같은 용도지역의 지가변동률을 적용함.

표준지 용도지역	지가변동률(%)	비 고
A 보전관리	0.665	강원특별자치도 평창군 (24.01.01~24.11.29 ) 2024.01.01 ~ 2024.10.31 : 0.606 2024.10.01 ~ 2024.10.31 : 0.063  $( 1 + 0.00606 ) * ( 1 + 0.00063 * 29/31 ) \approx 1.00665$

※ 기준시점이 속한 월의 지가변동률은 미고시 상태인 경우, 최근 발표된 지가변동률을 기준으로 일수 안분하여 연장 적용함.

### 다. 지역요인 비교

지역요인 결정에 관한 의견	지역요인 비교치
본건은 비교표준지와 인근지역에 위치하고 있어 지역요인은 동일함.	1.000

## 감정평가액의 산출근거 및 결정 의견 II

### 라. 개별요인 비교

■ 농경지대(전) [일련번호1 / 표준지A]

조 건	항목	세항목	격차율	비고
접근 조건	교통의 편부	취락과의 접근성	0.60	본건은 비교표준지 대비 접근조건(취락과의 접근성,농로의 상태)등에서 열세함.
		농로의 상태		
자연 조건	일조 등	일조, 통풍 등	0.90	본건은 비교표준지 대비 자연조건(일조,통풍)등에서 열세함..
	토양, 토질	토양, 토질의 양부		
	관개, 배수	관개의 양부		
		배수의 양부		
	재해의 위험성	수해의 위험성		
기타 재해의 위험성				
획지 조건	면적, 경사 등	면적	0.80	본건은 비교표준지 대비 획지조건(면적,경사도)등에서 열세함.
		경사도		
		경사의 방향		
	경작의 편부	형상부정 및 장애물에 의한 장애의 정도		
행정적 조건	행정상의 조장 및 규제정도	보조금, 용자금 등 조장의 정도	1.00	본건과 비교표준지가 대체로 대등함.
		규제의 정도		
기타 조건	기타	장래의 동향	1.00	본건과 비교표준지가 대체로 대등함.
		기타		
개별요인비교치 (누계)			0.432	-

# 감정평가액의 산출근거 및 결정 의견 II

## 마. 그 밖의 요인 보정

### (가) 그 밖의 요인 보정의 필요성

「감정평가에 관한 규칙」 제14조 제2항 제5호와 국토교통부 유권해석(건설부토정 30241-36538, 1991.12.28) 및 대법원판례(2003다38207(2004.05.14선고), 2002두5054(2003.07.25선고)) 등의 취지에 따라 대상토지의 인근지역 또는 동일수급권내 유사지역의 가치형성요인이 유사한 정상적인 거래사례 또는 평가사례 등을 고려하여 인근지역의 지가수준 및 지가균형 등을 적정하게 반영하기 위하여 그 밖의 요인의 보정이 필요함.

### (나) 본건 평가사례

본건의 최근 3년 이내의 평가사례는 포착되지 아니함.

### (다) 인근 평가사례

일련 번호	소재지	토지 면적(m <sup>2</sup> )	용도지역	지목 이용상황	기준시점	평가목적	토지단가 (원/m <sup>2</sup> )	비고
(1)	용평면 이목정리 67	2,569	보전관리	전 전기타	2019.07.24	담보	20,000	-
(2)	용평면 이목정리 103	314	보전관리	전 전기타	2022.06.02	담보	35,000	-

(출처: 한국감정평가사협회)

## 감정평가액의 산출근거 및 결정 의견 II

### (라) 인근 거래사례

일련 번호	소재지	용도지역 지목/이용상황	거래가액 (토지단가)	거래시점 사용승인일	토지면적 건물연면적	비고
#1	용평면 이목정리 294	보전관리 전/전	28,000,000원 (@ 58,000원/m <sup>2</sup> )	2021.12.16 -	486m <sup>2</sup> -	-
	의견	1) 토지가격 : 28,000,000원 / 486m <sup>2</sup> ≒ 58,000원/m <sup>2</sup>				
#2	용평면 이목정리 211	보전관리 전/전	15,000,000원 (@ 42,000원/m <sup>2</sup> )	2022.04.07 -	353m <sup>2</sup> -	-
	의견	1) 토지가격 : 15,000,000원 / 353m <sup>2</sup> ≒ 42,000원/m <sup>2</sup>				

(출처: 등기사항전부증명서 등)

### (마) 그 밖의 요인 보정치 산출

#### ① 개요 및 산식

비교표준지와 용도지역 · 이용상황 · 주변환경 등이 유사한 평가사례를 선정하여 아래의 산식에 의하여 그 밖의 요인 보정치를 산출함.

$$\text{그 밖의 요인 보정치} = \frac{\text{평가사례기준 표준지가격 ( 사례단가 x 시점수정 x 지역요인 x 개별요인 )}}{\text{기준시점 현재 표준지가격 ( 표준지공시지가 x 시점수정 )}}$$

# 감정평가액의 산출근거 및 결정 의견 II

## ② 보정치 산정

### < 비교표준지 A >

평가사례 기준 표준지가격 (a)	사례단가 <sup>1)</sup> (원/㎡)	시점 <sup>2)</sup> 수정	지역 <sup>3)</sup> 요인	개별 <sup>4)</sup> 요인	산출단가 <sup>5)</sup> (원/㎡)	격차율 (a/b)	보정치 결정
	20,000	1.08014	1.000	2.160	46,662		
기준시점 현재 표준지가격 (b)	공시지가 (원/㎡)	시점 수정	지역 요인	개별 요인	산출단가 <sup>5)</sup> (원/㎡)	2.377	2.37
	19,500	1.00665	-	-	19,630		

<sup>1</sup>평가사례 : 비교표준지A와 용도지역, 이용상황, 주변환경 등이 유사하고 지리적으로 근접하여 비교가능성이 높은 평가사례(1)을 선정함.

<sup>2</sup>시점수정(2019.07.24 ~ 2024.11.29, 평창군 보전관리지역 ) : 8.014% (1.08014)

<sup>3</sup>지역요인 : 비교표준지A는 평가사례(1) 인근지역에 소재하므로 지역요인 대등함.

<sup>4</sup>개별요인 : 비교표준지A가 평가사례(1) 대비

개별요인 비교치 (농경지대(전))					격차율
접근 조건	자연 조건	획지 조건	행정적 조건	기타 조건	
1.50	1.20	1.20	1.00	1.00	2.160

<sup>5</sup>산출단가 : 원단위 미만 절사.

## 감정평가액의 산출근거 및 결정 의견 II

### 바. 공시지가기준법에 의한 토지 시산가액(단가)

일련 번호	비교표준지		시점 수정	지역 요인	개별 요인	그 밖의 요인	산출단가 (원/m <sup>2</sup> )	시산가액 (단가)(원/m <sup>2</sup> )	비고
	일련 번호	공시지가 (원/m <sup>2</sup> )							
1	A	19,500	1.00665	1.000	0.432	2.37	20,097	20,000	농경지대(전)

※ 산출단가: 원단위 미만 절사.

### (4) 거래사례비교법에 의한 토지 시산가액(단가) 산정

#### 가. 비교거래사례 선정

거래사례 선정에 관한 의견	비교 거래사례
본건의 인근지역에 위치하며, 가치형성요인이 유사하여 비교가능성이 가장 높은 거래사례를 비교거래사례로 선정함.	#1

일련 번호	소재지	용도지역 지목/이용상황	거래가액 (토지단가)	거래시점 사용승인일	토지면적 건물연면적	비고
#1	용평면 이목정리 294	보전관리 전/전	28,000,000원 (@ 58,000원/m <sup>2</sup> )	2021.12.16 -	486m <sup>2</sup> -	-
	의견	1) 토지가격 : 28,000,000원 / 486m <sup>2</sup> ≒ 58,000원/m <sup>2</sup>				

(출처: 등기사항전부증명서 등)

## 감정평가액의 산출근거 및 결정 의견 II

### 나. 사정보정

사정보정에 관한 의견	사정보정치
비교거래사례는 매도자와 매수자 사이의 정상적인 거래사례로 보임.	1.00

### 다. 시점수정

「감정평가에 관한 규칙」 제14조 제2항 제2호 및 「부동산 거래신고 등에 관한 법률」 제19조에 따라 국토교통부장관이 월별로 조사·발표한 지가변동률로서 비교거래사례가 있는 시·군·구의 같은 용도지역의 지가변동률을 적용함.

거래사례 용도지역	지가변동률(%)	비 고
#1 보전관리	2.357	강원특별자치도 평창군 (21.12.16~24.11.29 ) 2021.12.01 ~ 2021.12.31 : 0.184 2022.01.01 ~ 2022.12.31 : 1.368 2023.01.01 ~ 2023.12.31 : 0.213 2024.01.01 ~ 2024.10.31 : 0.606 2024.10.01 ~ 2024.10.31 : 0.063  $( 1 + 0.00184 * 16/31 ) * ( 1 + 0.01368 ) * ( 1 + 0.00213 ) * ( 1 + 0.00606 ) * ( 1 + 0.00063 * 29/31 ) \approx 1.02357$

### 라. 지역요인 비교

지역요인 결정에 관한 의견	지역요인 비교치
본건은 비교거래사례의 인근지역에 위치하고 있어 지역요인은 동일함.	1.000

## 감정평가액의 산출근거 및 결정 의견 II

### 마. 개별요인 비교

■ 농경지대(전) [일련번호1 / 거래사례#1]

조 건	항목	세항목	격차율	비고
접근 조건	교통의 편부	취락과의 접근성	0.60	본건은 사례 대비 접근조건(취락과의 접근성, 농로의 상태)등에서 열세함.
		농로의 상태		
자연 조건	일조 등	일조, 통풍 등	0.80	본건은 사례 대비 자연조건(일조,통풍)등에서 열세함.
	토양, 토질	토양, 토질의 양부		
	관개, 배수	관개의 양부		
		배수의 양부		
	재해의 위험성	수해의 위험성		
기타 재해의 위험성				
획지 조건	면적, 경사 등	면적	0.70	본건은 사례 대비 획지조건(면적,경사)등에서 열세함.
		경사도		
		경사의 방향		
	경작의 편부	형상부정 및 장애물에 의한 장애의 정도		
행정적 조건	행정상의 조장 및 규제정도	보조금, 융자금 등 조장의 정도	1.00	본건과 사례가 대체로 대등함.
		규제의 정도		
기타 조건	기타	장래의 동향	1.00	본건과 사례가 대체로 대등함.
		기타		
개별요인비교치 (누계)			0.336	-

## 감정평가액의 산출근거 및 결정 의견 II

### 바. 거래사레비교법에 의한 토지 시산가액(단가)

일련 번호	거래사레		사정 보정	시점 수정	지역 요인	개별 요인	산출단가 (원/m <sup>2</sup> )	시산가액 (단가)(원/m <sup>2</sup> )
	일련 번호	토지단가 (원/m <sup>2</sup> )						
1	#1	58,000	1.000	1.02357	1.000	0.336	19,947	20,000

※ 산출단가: 원단위 미만 절사.

### (5) 시산가액 조정 및 토지 평가단가의 결정

#### 가. 토지 시산가액(단가) 검토

일련번호	공시지가기준법 (원/m <sup>2</sup> )	거래사레비교법 (원/m <sup>2</sup> )	비고
1	20,000	20,000	-

#### 나. 토지 평가단가의 결정 및 결정의견

「감정평가에 관한 규칙」 제12조 제1항 및 제2항에 의거 공시지가기준법에 의한 시산가액이 거래사레비교법에 의한 시산가액과 비교하여 그 객관성, 합리성이 인정되며, 공시지가기준법에 의한 시산가액이 거래사레비교법에 의한 시산가액 보다 다소 낮게 산정되어 수요성, 환가성 등이 고려되어야 하는 평가목적에도 부합하는바 「감정평가 및 감정평가사에 관한 법률」 제3조 제1항 및 「감정평가에 관한 규칙」 제14조 제1항에 따라 공시지가기준법에 의한 시산가액(단가)으로 평가단가를 결정함.

# 감정평가액의 산출근거 및 결정 의견 II

## IV. 감정평가액 결정에 관한 의견

### 1. 감정평가액의 결정

본건 평가대상 부동산의 입지적 여건, 이용상황, 제반 공법상의 제한 등을 종합적으로 참작하고, 평가목적 을 감안하여 아래와 같이 감정평가액을 결정함.

감정평가액	토 지	83,240,000
	합 계	83,240,000

결정의견	경매로서의 안정성과 환가성 등을 참작하고 거래사례비교법에 의한 시산가액 및 참고가격 자료(평가사례, 인근 부동산 탐문조사에 의한 가격수준, 낙찰가율 통계분석 등)를 고려할 때 공시지가기준법에 의한 토지 감정평가액의 합리성이 인정되는바, 상기 평가액으로 대상부동 산의 감정평가액을 결정함.
------	--

## 토지 감정평가요항표

- |               |                       |                |
|---------------|-----------------------|----------------|
| (1) 위치 및 주위환경 | (2) 교통상황              | (3) 형태 및 이용상태  |
| (4) 인접 도로상태   | (5) 토지이용계획 및 제한상태     | (6) 제시목록 외의 물건 |
| (7) 공부와의 차이   | (8) 기타참고사항(임대관계 및 기타) |                |

### (1) 위치 및 주위환경

본건은 강원특별자치도 평창군 용평면 소재 "이목정1리 마을회관" 남동측 근거리에 위치하며 주위는 산간 농경지대임.

### (2) 교통상황

본건까지 차량 접근 불가하며, 대중교통 이용은 다소 불편시됨.

### (3) 형태 및 이용상태

부정형의 완경사지로 휴경상태임.

### (4) 인접 도로상태

지적도상 맹지임.

### (5) 토지이용계획 및 제한상태

일련번호(1) : 보전관리지역, 영농여건불리농지

### (6) 제시목록 외의 물건

해당없음.

### (7) 공부와의 차이

없음.

## 토지 감정평가요항표

(1) 위치 및 주위환경  
(4) 인접 도로상태  
(7) 공부와의 차이

(2) 교통상황  
(5) 토지이용계획 및 제한상태  
(8) 기타참고사항(임대관계 및 기타)

(3) 형태 및 이용상태  
(6) 제시목록 외의 물건

(8) 기타참고사항(임대관계 및 기타)

미상임.

# 광역위치도

소재지	강원특별자치도 평창군 용평면 이목정리 106
-----	--------------------------

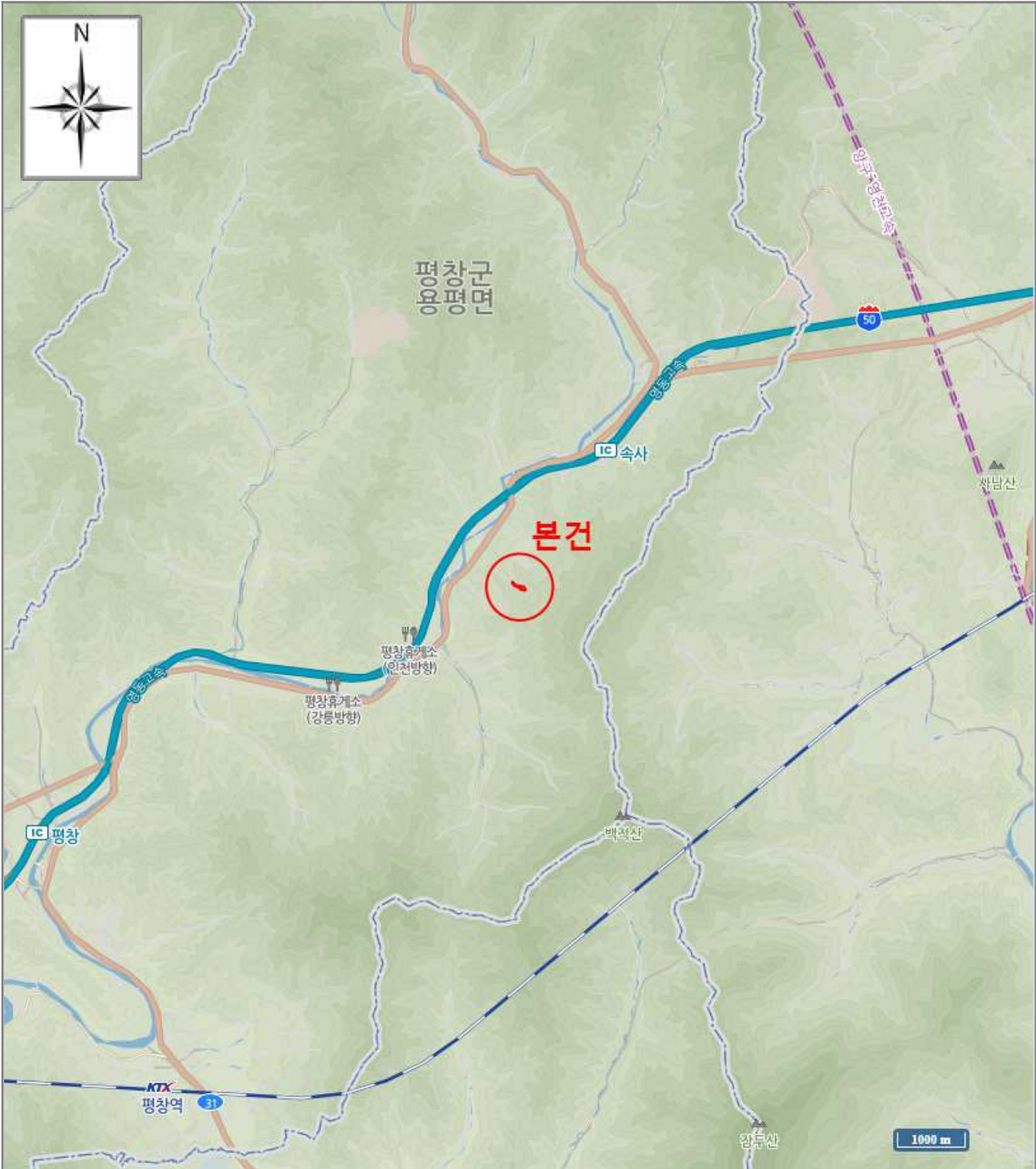

- [ 범례 ]
- 본건
- 표준지
- 평가전례
- 거래사례

# 가격참고도

소재지	강원특별자치도 평창군 용평면 이목정리 106
-----	--------------------------

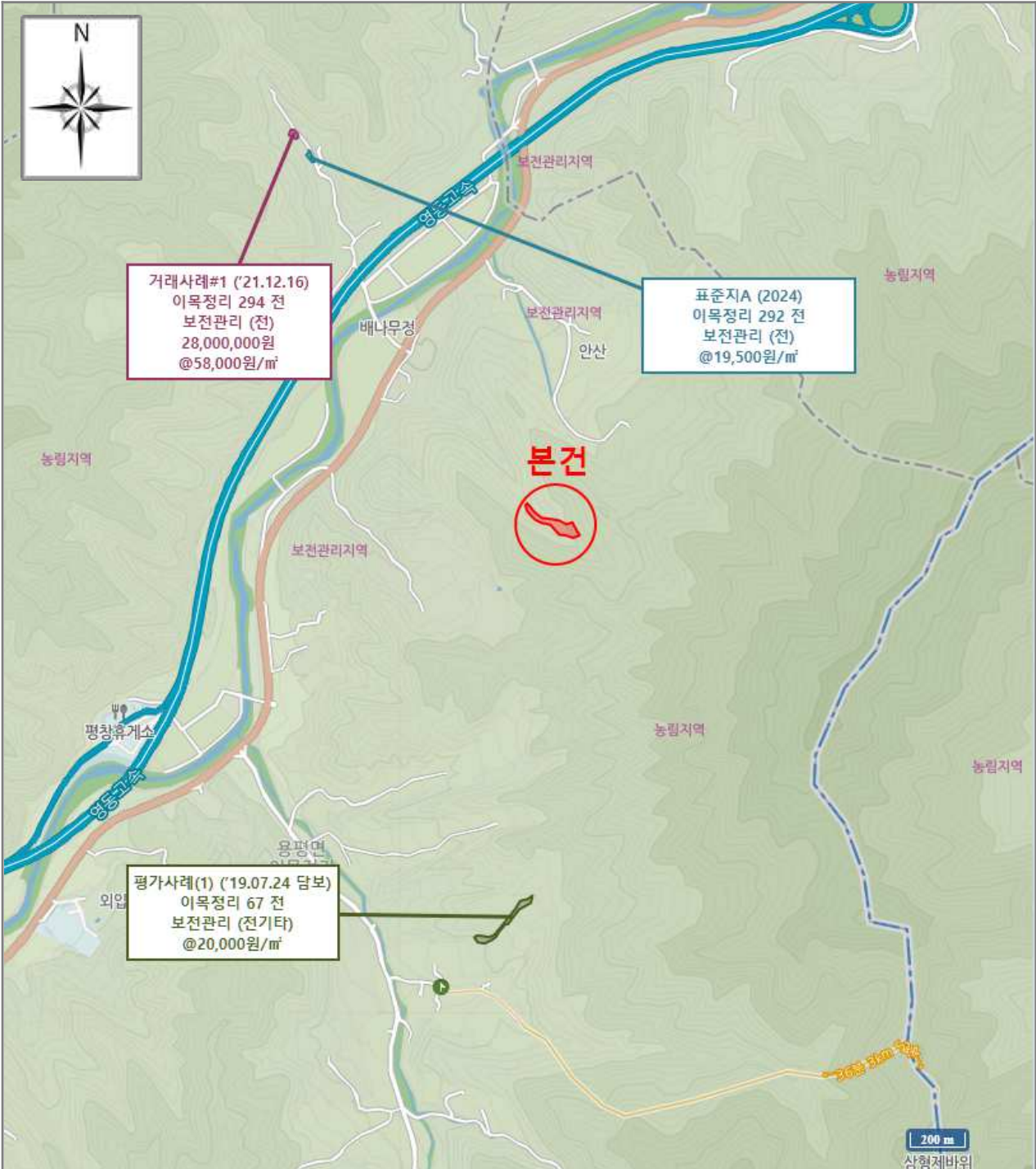

- [ 범례 ]
- 본 건
- 표준지
- 평가사례
- 거래사례

# 지적 및 건물개황도

소재지	강원특별자치도 평창군 용평면 이목정리 106
-----	--------------------------

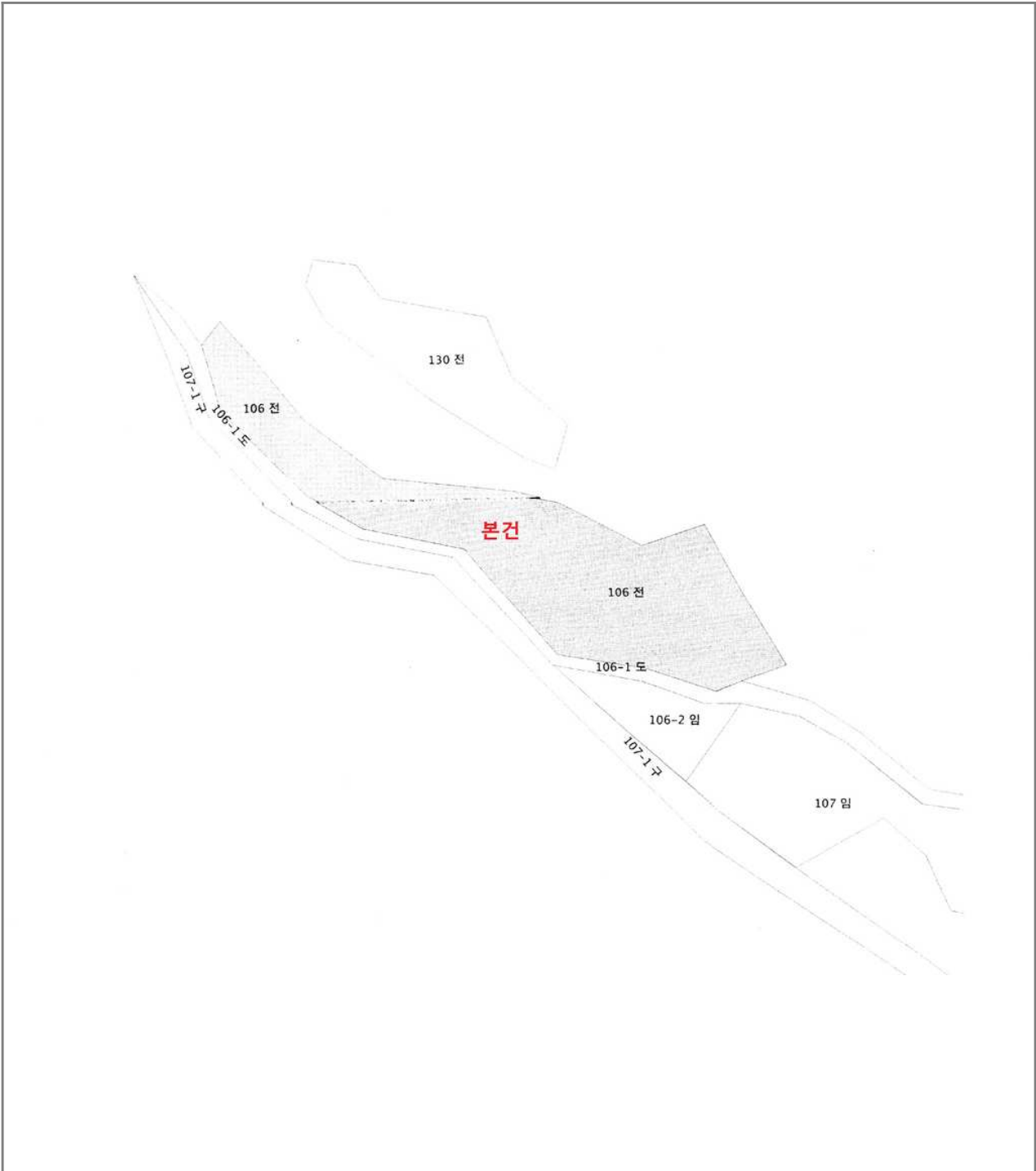

# 사 진 용 지

소재지

강원특별자치도 평창군 용평면 이목정리 106



본건 북동측 원경

# 수수료 청구서

감정평가서번호 : 늘봄-411071

춘천지방법원 영월지원 귀하

의뢰번호 : 2024타경32905

## 오십만팔천이백원정 (₩508,200.-)

2024-11-07 일자 귀 제 『 2024타경32905 』 호로 의뢰하신 『 김경은 소유물건(2024타경32905) 』 건에 대한 감정평가가 완료 되었으므로 상기 금액을 "감정인등 선정과 감정료 산정기준 등에 관한 예규" 에 의거 청구하오니 정산하여 주시기 바랍니다.

### - 청구내역-

과목	금액	비고
가.평가수수료	290,000	기본수수료 ≒290,000원
나.여비	164,400	
토지조사비	-	
물건조사비	-	
공부발급비	2,700	
임대차조사비	-	
기타 실비	5,000	
특별용역비	-	
소계	172,100	
수수료합계(공급가액)	462,000	* 1,000원미만절사
부가가치세(세액)	46,200	
총계	508,200	
기납부 착수금	-	
정산 청구액	508,200	

※ 위 금액을 아래 계좌로 송금하여주시기 바랍니다.

※ 늘봄감정평가사사무소 사업자등록번호 : 366-28-00879

★계좌번호★

농협/이창영  
307046-52-039594

## 늘봄감정평가사사무소

( TEL. : 033-734-2739 FAX. : 033-733-2739 )

# 회 보 서

우)26368 강원도 원주시 왕건로(문막읍) 20, 102동 701호(원주 문막 신원아침도시)

TEL. 033-734-2739

FAX. 033-733-2739

문서번호 : 늘봄-411071호

시행일자 : 2024. 11. 29

수 신 : 춘천지방법원 영월지원  
사법보좌관 안창기

참 조 : 경매1계

제 목 : 감 정 평 가 회 보

1. 우리 늘봄감정평가사사무소의 업무에 협조하여 주심에 대하여 감사드리오며, 귀 법원의 무궁한 발전을 기원합니다.

2. 관련문서 2024.11.07자 귀 제 2024타경32905호로 의뢰하신『강원특별자치도 평창군 용평면 이목정리 106 소재 부동산』에 대한 감정평가 결과를 별첨과 같이 회보합니다.

별 첨 : 1. 감정평가서 1 부  
2. 청구서 1 부 끝.

늘봄감정평가사사무소