

감정평가서

APPRAISAL REPORT

의뢰인 : 청주지방법원 사법보좌관 안소연

건명 : 나선화 소유물건(2025타경51864)

번호 : 삼창 제 J20252-11025 호

이 감정평가서는 감정평가 의뢰목적 외의 목적에 사용하거나 타인 (의뢰인 또는 제출처가 아닌자)이 사용 할 수 없을 뿐 아니라 복사, 개작(改作), 전재(轉載)할 수 없으며 이로 인한 결과에 대하여 감정평가법인등은 책임을 지지 않습니다.



(주)삼창감정평가법인
Samchang Appraisal Co., Ltd.

충북 청주시 서원구 산미로

156 (산남동 1219, 3층)

TEL.043-291-0050 / FAX.043-291-1727



지사장 이우태



(자동차) 감정평가표

본인은 감정평가에 관한 법규를 준수하고 감정평가이론에 따라 성실하고 공정하게 이 감정평가서를 작성하였기에 서명날인합니다.

감정평가사 이우태

이우태



(주)삼창감정평가법인

충북지사장 이우태 (서명 또는 인)

감정평가액	오천육백만원정 (₩56,000,000.-)			
의뢰인	청주지방법원 사법보좌관 안소연	감정평가목적	경매	
제출처	청주지방법원 (경매1계)	기준가치	시장가치	
소유자 (대상업체명)	나선화 (2025타경51864)	감정평가조건	-	
물건목록 표시근거	귀제시목록	기준시점	조사기간	작성일
기타 참고사항	-	2025. 11. 24	2025. 11. 24	2025. 11. 24

감정평가내용	공부(公簿)(의리)		사정		감정평가액	
	종별	면적 (㎡) 또는 수량	종별	면적 (㎡) 또는 수량	단가	금액
	자동차	1대	자동차	1대	-	56,000,000
합계					₩56,000,000	
	이	하	여	백		

본인은 이 감정평가서에 제시된 자료를 기준으로 성실하고 공정하게 심사한 결과 이 감정평가 내용이 타당하다고 인정하므로 이에 서명날인합니다.

심사자 감정평가사

구미영



감정평가액의 산출근거 및 결정의견

1. 감정평가 개요

1. 대상물건 개요

대상물건은 충청북도 청주시 서원구 장성동 50-1번지 외 내에 보관중인 자동차(승용 중형)로서, 청주지방법원에서 의뢰한 경매 목적의 감정평가임.

2. 기준가치 및 감정평가조건

가. 기준가치

「감정평가에 관한 규칙」 제5조에 따라, 대상물건이 통상적인 시장에서 충분한 기간 동안 거래를 위하여 공개된 후 그 대상물건의 내용에 정통한 당사자 사이에 신중하고 자발적인 거래가 있을 경우 성립될 가능성이 가장 높다고 인정되는 대상물건의 가액인 시장가치를 기준으로 감정평가 하였음.

나. 감정평가조건

-

3. 감정평가방법의 적용

가. 「감정평가 및 감정평가사에 관한 법률」, 「감정평가에 관한 규칙」 등 감정평가관련 제 규정 및 감정평가 일반이론에 의거하여 감정평가 하였으며, 관련 규정은 다음과 같음.

「감정평가에 관한 규칙」 제20조(자동차 등의 감정평가)

- ① 감정평가법인등은 자동차를 감정평가할 때에 거래사례비교법을 적용해야 한다.
- ② 감정평가법인등은 건설기계를 감정평가할 때에 원가법을 적용해야 한다.
- ③ 감정평가법인등은 선박을 감정평가할 때에 선체·기관·의장(艙裝)별로 구분하여 감정평가하되, 각각 원가법을 적용해야 한다.
- ④ 감정평가법인등은 항공기를 감정평가할 때에 원가법을 적용해야 한다.

감정평가액의 산출근거 및 결정의견

⑤ 감정평가법인등은 제1항부터 제4항까지에도 불구하고 본래 용도의 효용가치가 없는 물건은 해체처분가액으로 감정평가할 수 있다.

나. 위 규정에 따라 차종, 형식 및 연식, 주행거리, 관리상태, 현상, 동종 및 유사 자동차의 거래사례 등을 종합적으로 고려하여 평가하되, 다른 감정평가방법에 의한 가격산출 및 시산가액 조정은 불필요하다고 판단되어 거래사례비교법으로 감정평가 하였음.

4. 기준시점 등

가. 감정평가의 기준시점은 가격조사완료일을 기준하여 2025년 11월 24일로 함.

나. 실지조사(2025년 11월 24일)를 통하여 대상물건의 현상 및 공부와의 일치여부 등을 확인하였음.

5. 그 밖의 사항

가. 대상물건의 차종, 연식, 등록번호 등은 귀 제시목록 및 자동차등록원부 등에 의거하였음.

나. 대상물건의 사고이력정보 보고서 조회 결과, 아래와 같이 사고이력이 조회되니 업무진행 및 응찰시 참고하시기 바람. (카히스토리 서비스에는 보험사에 사고발생 사실이 신고되지 않았거나, 사고처리가 되지 않은 사항은 조회되지 아니하여 정확하지 않은 정보가 제공될 수 있으므로 유의하시기 바람.)

날 짜	보험처리 조회
2024.10.09	내차 사고 발생에 대한 내차 보험처리 1회 상대 차 사고 발생에 대한 내차 보험처리 1회

감정평가액의 산출근거 및 결정의견

II. 자동차 감정평가액 산출근거

1. 대상물건의 확정

차 명	Mercedes-Benz E350 4MATIC	등록번호	364버6113
연 식	2022	등록연월일	2023.01.17
차대번호	W1KZF8GBXNB060509		

2. 유사차량의 방매가격 수준(온라인 중고차 매매사이트 등 기준)

차 명	시세수준(원)	연식	주행거리(km)	비고
Mercedes-Benz E350 4MATIC	50,000,000~60,000,000 내외	2021~2022	2만~5만	수리 및 관리상태, 내부옵션 등에 따라 차이가 있음.

감정평가액의 산출근거 및 결정의견

3. 감정평가 사례 (출처: 한국감정평가협회 감정평가정보화시스템 등)

차 명	연식	주행거리 (km)	연료	감정평가액	기준시점	평가 목적
Mercedes-Benz E350 4MATIC	2022	16,260	하이브리드	62,000,000	2025.05.13	경매
	2022	29,573	하이브리드	65,000,000	2024.01.29	경매
	2021	44,403	하이브리드	54,000,000	2024.01.30	경매
	2021	31,926	하이브리드	51,000,000	2023.04.14	경매

감정평가액의 산출근거 및 결정의견

III. 감정평가액 결정의견

대상물건은 상기에서 기술한 바와 같이 거래사례비교법에 의거하여 감정평가하였으며, 후첨 '자동차 감정평가명세표'와 같이 감정평가액을 결정함.

끝.

(자동차) 감정평가명세표

일련 번호	차 명 (차 종)	등 록 번 호	차체	연 식 (형식)	적재량 (정 원)	차대번호	제 작 자	감정평가액 (원)	비 고
			기관	정격출력 (배기량)	연 료 (기통수)		원동기 형식		
1	Mercedes -Benz E350 4MATIC (승용 중형)	364버 6113	-	2022 (-)	- (-)	W1KZF8GBXNB060509	-	56,000,000	비준가액
			-	- (-)	- (-)	264920	2022.03.04		
합 계								₩56,000,000.-	
			이		하		여		백

자동차 감정평가요항표

1. 년식 및 주행거리
4. 사용연료

2. 색상
5. 유효검사기간

3. 관리상태
6. 기타(옵션등)

1. 년식 및 주행거리

- 1) 년식 : 2022년식임.
- 2) 주행거리 : 계기판상 26,950km임.

2. 색상

흰색임.

3. 관리상태

- 시동 가능여부 확인하였으며, 전반적으로 관리상태 양호함.
- 사고이력정보 보고서상 보험처리 기록이 있음.

4. 사용연료

하이브리드임.

5. 유효검사기간

자동차등록원부상 2023-01-17 ~ 2027-01-16임.

6. 기타(옵션등)

오토기어, 네비게이션, 에어백, 블랙박스, 후방카메라, 하이패스 등이며 기준시점 현재 시동 걸림.

상세 위치도

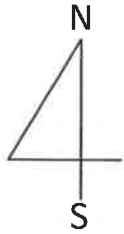

소재지

[보관장소]
충청북도 청주시 서원구 장성동 50-1외



사 진 용 지



[대상물건 전면]



[대상물건 측면]

사 진 용 지



[대상물건 후면]



[대상물건 내부]

사 진 용 지



[차대번호]



[엔진룸]

사 진 용 지



[계기판상 주행거리]

(주) 삼창감정평가법인

수 신 : 청주지방법원 사법보좌관 안소연
(경 유)
참 조 : 경매1계

제 목 : 감정평가 의뢰에 대한 회신

1. 우리 법인의 업무에 항상 협조하여 주심을 감사드립니다.

2. 2025.11.17자로 귀법원께서 제 2025타경51864호로 의뢰하신「나선화
소유물건(2025타경51864)」에 대하여 붙임과 같이 감정평가하여 회보합니다.

3. 우리 법인은 부가가치세법 제32조에 따른 전자세금계산서를 발급하오니 필요사항을 기재하여
팩스 또는 이메일로 회신하여 주시기 바랍니다.

■ 필요사항: 사업자등록증 사본 / 담당자 성명 / 전화번호(유선/휴대폰) / E-mail
(감정평가서번호, 채무자명 또는 의뢰인명 기재 요망)

붙	임 :	1. 감 정 평 가 서	1부
		2. 수 수 료 청 구 서	1부 끝.

(주)삼창감정평가법인
충 북 지 사 장



시행 삼창J20252-11025호 (2025. 11. 24)

우)28635 충북 청주시 서원구 산미로 156 (산남동 1219, 3층) 전화 043-291-0050 FAX 043-291-1727

(세금계산서) 전화(043)291-0050 FAX (043)291-1727 E-mail : samchang15@kapaland.co.kr <http://www.isamchang.com>



(주)삼창감정평가법인

수수료 청구서

청주지방법원 사법보좌관 안소연 귀하

삼창 제 J20252-11025 호

—금사십사만육천육백원정

₩446,600

의뢰문서번호 : 2025타경51864

의뢰일자 : 2025.11.17

건명 : 나선화 소유물건(2025타경51864)

청구내역

과목	금액	비고
가. 평가수수료	290,000	기본수수료 ≒290,000원
나. 여비	106,000	
물건조사비		
공부발급비	2,200	【공부발급비】 카히스토리 2,200
기타실비	8,000	
특별용역비		
소계	116,200	
공급가액	406,000	* 1,000원미만절사
부가가치세	40,600	
합계	446,600	
기납부착수금		
정산청구액	446,600	

위 금액을 수수료로 청구하오니 기납부착수금을 뺀 금액을 아래의 예금계좌로 입금하여 주시기 바랍니다.

※ 송금처 ※

※ 사업자등록번호(공급자) : 301-85-42671

※ 송금시 입금계좌 메모란에 「의뢰인 또는 채무자」 기재 바람.

신한은행-청주법원지점 : 100-029-252590

(주)삼창감정평가법인 충북지사

(주)삼창감정평가법인
충북지사장



문서확인번호 : 1763-4270-9969-1918



■ 자동차등록규칙 [별지 제3호서식] <개정 2025.2.17>

자동차 등록원부(갑) 등본 · 초본

제 099233 호	총 1면 중 제 1 면	
자동차등록번호 364버6113	제원관리번호 0082-00051-0069-1221	말소등록일
차명 Mercedes-Benz E350 4MATIC	차종 승용 중형	
차대번호 W1KZF8GBXNB060509	원동기형식 264920	용도 자가용
구동축전지 식별번호(전기자동차만 해당)		
연식(모델연도) 2022	색상 흰색	출처구분 수입차
최초등록일 2023-01-17	세부유형(사업용 자동차만 해당합니다.)	제작연월일 2022-03-04
		최초 양도연월일 2023-01-12
최종소유자	나선희	주민(법인)등록번호 710909-*****
사용본거지(차고지) 충청북도 청주시 *** ** *-*****	등록사항 확인일	
검사유효기간 2023-01-17 ~ 2027-01-16 주행거리:	폐쇄일	

순위번호		사항란	주민(법인)등록번호	등록일자	접수번호
주등록	부기등록				
1-1		신규등록(수입차) 성명(상호) : 나*화 710909-***** 주소 : 충청북도 청주시 *** ** *-*****	710909-*****	2023-01-17	030654
1-2		저당설정 구분 : 단독저당 을부번호 : 481a-2023-000431		2023-01-18	008298
1-4		입류등록(입류) 출발기관 : 청주지방법원 ☎ 0432497301 구분:감계경매 입류관리번호:4312-20251029-000021 입류내역 : 임의경매 개시결정등록 2025타경51864 출발일자 : 2025-10-27등록관리자 : 양** 등록관리자 주소 : ***, ***		2025-10-29	026514
		** 이하 여백 **			

이 등본은 자동차 등록원부(갑) 등본 · 초본의 기재 사항과 틀림없음을 증명합니다.

2025년 11월 18일
교통행정민원사무 청주서장



◆ 본 증명서는 인터넷으로 발급되었으며, 정부24(gov.kr)의 인터넷발급문서진위확인 메뉴를 통해 위·변조 여부를 확인할 수 있습니다. (발급일로부터 90일까지) 또한 문서 하단의 바코드로도 진위확인(정부24 앱 또는 스캐너용 문서확인 프로그램)을 하실 수 있습니다.

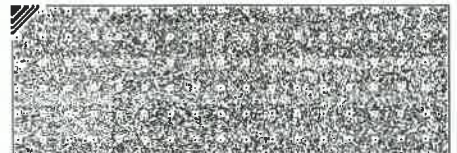
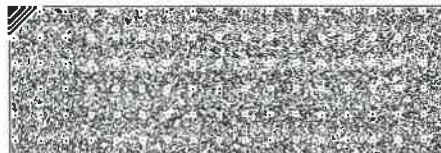
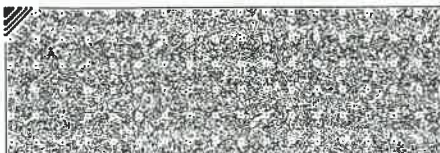

중고차 사고이력정보 보고서



MercedesBenz E350 4MATIC / 364버6113

정보조회일자 : 2025-11-18

1. 중고차 사고이력 정보(요약)

 전손 보험사고 없음	 도난 보험사고 없음	 침수 보험사고 없음	 특수 용도 이력 없음
 내차 피해 1회 (1,159,089 원)	 상대차 피해 1회 (945,425 원)	 소유자 변경 0회	 차량번호 변경 0회

 자동차보험 사고기록이 없었다고 해서 반드시 무사고라고 할 수는 없습니다.

2. 자동차 일반 사양 정보

자동차의 일반적인 사양 정보를 제공합니다.

제조사	벤츠	연식(Model year)	2022
자동차명	MercedesBenz E350 4MATIC	차체형상	세단 4도어
배기량	1,991cc	용도 및 차종	자가용 승용
사용연료	하이브리드	최초 보험 가입일자	2023년 01월 17일
차량세부모델	4Matic Avantgarde		

첨단안전장치(○ : 장착, △ : 선택옵션, - : 확인불가, X : 장착불가)

 제동잠금방지장치	○	 어라운드뷰	○	 적응형순항제어장치	○
 자동비상제동장치	○	 긴급제동경고장치	-	 가변형 전조등	○
 주차조향제동지원	○	 후방카메라(BCAM)	○	 제동보조시스템	○
 후측방경고장치	○	 빌트인캠	-	 주간 주행등	○

 차제자세제어장치	0	 전방충돌경고장치	0	 헤드업디스플레이	0
 차선이탈경고장치	0	 차선이탈보조장치	0	 타이어공기압경보장치	0
 주차전후방센서	0	 주차조항보조장치	0	 주차후방센서	0

- '확인 불가'는 장치 장착 여부가 시스템상으로 확인되지 경우를 의미하며, 실제 장착 여부는 다를 수 있습니다.
카히스토리 자료수집 방법상 일부 오류가 발생할 수도 있으니, 의심되는 상황이 있으시면 전화주시기 바랍니다.

3. 자동차 특수 용도 이력 정보

과거 해당 차량에 사용되었던 자동차등록번호를 자동차등록번호판의 용도별 분류기호에 관한 기준에 따라 분류, 제공하는 것으로 영업용 대여(렌트카), 영업용 일반(택시 등)으로 사용된 적이 있는지 확인할 수 있습니다.

영업용도(대여용) 사용이력 없음	영업용도(일반) 사용이력 없음	관용용도 사용이력 없음
-----------------------------	----------------------------	------------------------

4. 자동차 번호/소유자 변경이력 정보

소유자 변경이력 정보는 개인 간의 소유 변경 이외에도 매매상사 간 변경(상품용)까지 모두 포함된 횟수로 제공됩니다. 참고해주시기 바랍니다.

차량 등록일	소유자 변경	차량번호	차량용도
2023-01-17	최초등록	364버XXXX	자가용 승용

5. 자동차 특수 사고 이력 정보

자동차보험에서 보험금이 지급된 자동차사고기록 중 자동차품질에 특별히 영향을 미칠 가능성이 있는 사고(전손, 도난, 침수사고)를 확인할 수 있습니다.

전손 보험사고 없음	도난 보험사고 없음	침수 보험사고 없음
----------------------	----------------------	----------------------

용어설명

- 전손 보험사고** 손상된 자동차의 수리비용이 자동차가치(보험회사에서 적정하다고 인정한)를 초과한 경우(추정전손) 및 손상된 자동차의 수리가 불가능하거나 수리를 하더라도 자동차로서의 기능을 다할 수 없는 경우(절대전손)로 자동차보험에서 보상처리 받은 사고(도난, 침수, 보험사고 제외)
- 도난 보험사고** 자동차를 도난 당하여 경찰서에 신고한지 30일이 지나도록 도난 당한 자동차를 찾지 못하여 자동차 보험에서 보상처리 받은 사고
- 침수 보험사고** 자동차를 운행하던 중 자동차 내부로 물이 들어와 시동이 꺼지거나, 주차 중 엔진 등에 물이 들어가 운행이 불가능하게 되어 자동차에 손해가 발생한 사고
침수 보험사고는 침수 전(분)손 사고를 의미하며, 전손 보험사고는 침수 보험사고와 도난 보험사고를 제외한 일반(기타) 전손사고를 의미합니다.

6. 보험사고이력 상세 정보

보험금 및 수리(견적)비 출처에 따라서 '가입한 보험사에서 지급된 경우(내차 보험)'와 '다른 차량 보험에서 지급된 경우(상대 보험)'로 나누어 제공됩니다. 자동차사고로 상대 차량 또는 재물에 발생한 손해를 내 보험금에서 지급된 경우의 정보를 제공합니다.

* 쌍방과실로 해당 자동차의 손상, 수리 기록이 내차 보험과 상대 보험에서 동시에 처리된 경우에는 '내차 보험'에만 표시되고 '상대 보험'에서는 생략됩니다.

내 차 사고 발생 (피해)		상대 차 사고 발생 (피해)
내 차 보험 (처리) 수리(견적)비용 1,159,089 원 - 부품 : 247,486원 - 공임 : 391,500원 - 도장 : 520,103원	상대 보험 (처리)	내 차 보험 (처리) 수리(견적)비용 945,425원 - 부품 : 610,736원 - 공임 : 149,090원 - 도장 : 185,599원

2024-10-09

- 카히스토리 자료수집 방법상 일부 오류가 발생 할 수 있습니다. 의심되는 사항이 있으시면 전화주시기 바랍니다.
- 위 '수리(견적)비용'은 보험사가 지급하는 보험금 중에서 대차료, 휴차료 등 간접손해와 과실상계액 등을 제외한 수리 및 견적(부품/공임/도장) 비용으로 실제 지급된 보험금과 차이가 있습니다.
- 위 '수리내역 정보'는 해당 사고차량의 보험수리 작업내역 정보를 보유하고 있는 경우에 한하여 제한적으로 제공되고 있습니다. 앞으로 보유자료를 더욱 잘 정비하여 보다 많은 수리내역 정보가 제공될 수 있도록 노력하겠습니다.

용어설명

- 수리(견적)비용** 자동차사고로 자동차가 손상된 경우 보험회사가 지급하는 보험금 중에서 자동차 운반비, 대차료(렌트비용), 휴차료 등의 간접손해와 과실상계액 등을 제외한, 자동차를 수리하는데 소요되는 비용 또는 견적으로 부품비용, 공임 및 도장료로 이루어집니다
- 미확정 사고** 자동차보험사고로 보험회사에 접수된 후 사고처리가 끝나지 않아 지급할 보험금액이 아직 확정되지 않았거나 확정되었는데 아직 보험개발원에 관련 자료가 넘어오지 않아(월 1회 전송, 2~3개월 소요) 확정처리 되지 않은 사고를 말합니다.
- 미가입기간** 자기차량손해담보 미가입기간으로 해당기간에 대해서는 자기차량손해담보에 의해 지급된 자동차수리비 정보를 제공할 수 없는 기간
- 내 차 보험처리 사고** 내 보험으로 처리한 내 차 사고 (대인사고 제외)
- 상대 보험처리 사고** 다른 차량 보험으로 처리한 내 차 사고 (대인사고 제외)
- 상대 차 피해 사고** 내 보험으로 처리한 상대 차 사고 (대인사고 제외)

7. 주행거리이력 정보

카히스토리 주행거리이력 정보서비스는 자동차보험 가입자 또는 중고차 판매자가 보험회사 또는 중고차쇼핑몰에 직접 제출한 주행거리자료를 제공받아 확인절차 없이 그대로 제공하는 것이며, 개발원과 보험회사, 중고차 쇼핑몰은 주행거리 정보의 정확성을 보장하지 아니하므로 차량을 확인하기 위한 참고 정보로만 활용하시기 바랍니다. 해당 정보의 오류로 손실이 발생한 경우 개발원과 보험회사, 중고차 쇼핑몰은 이에 대한 책임을 지지 아니합니다.

최근 주행거리 정보 주행거리 : 24,594Km 기록일자 : 2025-07-14	날짜	주행거리	제공처
	2025/07/14	24,594 Km	자동차보험회사
	2024/07/16	16,915 Km	자동차보험회사

8. 차량가액정보



차량가액 범위
5,115~ 5,746 만원

차량기준가액은 자동차보험 자차담보 가입 및 사고발생 시 손해액 결정에 참고할 수 있는 자료로서, 시장에서 유통되는 중고차 시세와는 무관함을 알려드리며 실제 자동차보험 계약체결 및 손해액 결정에 적용여부가 다를 수 있습니다. (자세한 정보는 보험개발원 홈페이지에서 조회 가능)

* 동종 차량의 최소, 최대 금액 표시, 연식은 차량등록일자 기준

부가 이용정보

서비스 이용 제한 안내

- 본 중고차 사고이력정보는 정보조회일자를 기준으로 작성된 것입니다.
- 본 정보는 자동차 일반정보로서 조회 차량을 확인하기 위하여 참고로 제공하는 것이며, 일부 차량의 경우, 정보의 누락이나 오류가 있을 수 있습니다.

중고차 사고이력정보 서비스는 자동차 보험을 취급하는 12개 손해보험사의 자동차 보험수리 지급기록(1996년 이후)에 근거하여 제공하고 있습니다. 따라서 다음과 같은 경우는 중고차 이력정보 서비스를 제공할 수 없습니다.

- 침수사고에는 경미한 부분침수도 포함되며, 자료의 누락으로 '이력 없음'으로 표시되는 경우가 있습니다.
 - 카히스토리 자료수집 방법상 오류가 발생할 수 있으니 의심되는 사항이 있으시면 전화 주시기 바랍니다.
 - 수리비용은 보험사에서 지급되는 보험금 산정을 위하여 책정된 차량 수리 관련 항목만의 비용으로 실제 지급받은 보험금과 차이가 있을 수 있습니다.
 - 사고가 있었다 하더라도 보험회사에서 사고신고를 하지 않고 자비로 처리한 경우
 - 사고신고를 하였더라도 면책, 취소 등의 사유로 지급되지 않은 경우
 - 사고신고 후 자비로 처리한 경우
 - 자동차보험이 아닌 운수 공제(택시공제, 화물공제, 버스공제 등)에 가입되어 운수공제로 부더 자동차의 피해에 대한 손해를 보상받은 경우 등
- 본 중고차 사고이력 정보는 중고차 품질확인을 위한 보조정보이며 결정적 판단자료로 사용되어서는 아니됩니다. 따라서 정밀한 중고차 품질확인을 원하시면 차량진단 전문업체의 진단을 받아보시기 바랍니다.

중고차사고이력정보서비스는?

중고차사고이력정보서비스는 중고차 거래의 활성화와 중고차 매매시장의 투명성을 높이기 위하여,

보험개발원에서 보유하고 있거나 수집한 1996년 이후의 자동차관련 정보를 기초로 제공되는 온라인 서비스입니다.

본 정보는 중고차품질확인을 위한 보조정보로서 자동차와 관련된 모든 사고의 발생 여부나 품질확인을 위한 결정적인 판단자료로 사용 되어서는 아니 됩니다.

따라서 본 정보의 확대해석이나 오·남용으로 발생하는 사항에 대해서 보험개발원은 어떤 책임도 부담하지 않습니다.

보험개발원(www.kidi.or.kr)은 보험입법 제176조에 의하여 설립된
 보험요율산출기관이며, 중고차사고이력정보서비스(www.carhistory.or.kr)는
 보험업법시행령 제86조 제1호에 근거하여 제공합니다.

2025. 11. 18

보험개발원