

감정평가서

Appraisal Report

의뢰인	청주지방법원 사법보좌관 박상규
건명	김상진 소유물건(2025타경51943)
감정서번호	가람 1925-12-03008

이 감정평가서는 감정평가 의뢰목적 외의 목적에 사용하거나 타인(의뢰인 또는 담보감정평가사 확인은행이 아닌 자)이 사용할 수 없을 뿐 아니라 복사, 개작(改作), 전재(轉載)할 수 없으며 이로 인한 결과에 대하여 감정평가법인등은 책임을 지지 않습니다.



(주)가람감정평가법인 중부지사
KAARAM APPRAISAL CO., LTD.
TEL:043)716-0048 FAX:043)286-0048



(자동차)감정평가표

이 감정평가서는 감정평가에 관한 법규를 준수하고 감정평가이론에 따라 성실하고 공정하게 작성하였기에 서명날인합니다.

감정평가사

김성시

김성시



(주)가람감정평가법인 중부지사 지사장 김성시



감정평가액	일천팔백만원정(₩18,000,000.-)		
의뢰인	청주지방법원 사법보좌관 박상규	감정평가목적	경매
채무자	-	제출처	경매3계
소유자 (대상업체명)	김상진 (2025타경51943)	기준가치	시장가치
		감정평가조건	-
목록표시 근거	귀제시목록 등	기준시점	조사기간
		2025.12.15	2025.12.15
		작성일	2025.12.15

감정평가내용	공부(公簿)(의뢰)		사정		감정평가액	
	종류	면적 또는 수량	종류	면적 또는 수량	단가(원/m ²)	금액(원)
	자동차	1대	자동차	1대	-	18,000,000
		이	하	여	백	
합계						₩18,000,000

심사자는 이 감정평가서에 제시된 자료를 기준으로 성실하고 공정하게 심사한 결과 이 감정평가 내용이 타당하다고 인정하므로 이에 서명날인합니다.

심사자: 감정평가사

박재현

박재현



감정평가액의 산출근거 및 결정의견

I 감정평가의 개요

1. 감정평가의 목적

본 건은 충청북도 청주시 서원구 장성동 50-1번지에 보관중인 자동차(재규어 F-PACE 20d AWD 247부 1831)로서 청주지방법원에서 의뢰한 경매(임의)목적의 감정평가임.

2. 감정평가의 대상물건

가. 자동차

보관장소	충청북도 청주시 서원구 장성동 50-1번지				
일련번호	차 명	등록번호	차 종	수량	연 식
1	재규어 F-PACE 20d AWD	247부 1831	자가용 승용	1대	2019

3. 기준시점 및 실지조사 기간

가. 기준시점 결정 및 그 이유

본 감정평가의 기준시점은 『감정평가에 관한 규칙』 제9조 제2항에 따라 대상물건의 가격조사를 완료한 날짜인 2025년 12월 15일임.

나. 실지조사 실시기간 및 그 내용

본 감정평가 대상은 2025년 12월 15일에 현장을 방문하여 실지조사를 실시하였음.

감정평가액의 산출근거 및 결정의견

4. 기준가치 및 감정평가 조건

가. 기준가치 결정 및 그 이유

본 건은 『감정평가에 관한 규칙』 제5조 제1항에 따라 대상물건이 통상적인 시장에서 충분한 기간동안 거래를 위하여 공개된 후, 그 대상물건의 내용에 정통한 당사자 사이에 신중하고 자발적인 거래가 있을 경우 성립될 가능성이 가장 높다고 인정되는 대상물건의 가액인 시장가치를 기준으로 평가하되, 감정평가목적에 고려하여 감정평가액을 결정하였음.

나. 의뢰인이 제시한 감정평가 조건에 대한 검토

별도의 감정평가의 조건은 없음.

5. 그 밖의 사항

가. 감정평가 대상물건의 차명, 연식, 등록번호 등의 표기는 귀 제시목록, 자동차등록원부 등을 기준하여 감정평가 하였음.

나. 기준시점 현재 본 건은 충청북도 청주시 서원구 장성동 50-1번지 내에 보관중인 바 본 장소에서 시동을 건 상태에서 차량의 현상 및 관리상태 등을 확인하였으며, 주행거리의 경우 차량계기판에서 확인하였으니 경매 진행 및 응찰 시 유의하시기 바람

다. 기준시점 현재 자동차 KEY는 보관장소 주차장 관리인이 보관중이며, 차량 시동은 걸었으나 감정평가 목적 상 시운전은 생략하였으니 정상운행 및 옵션사항, 제반 차량상태 등은 별도 재확인 하여 경매 진행 및 응찰 시 유의하시기 바람.

라. 본 자동차는 “중고차 사고이력정보 보고서”상 다음과 같이 조회되는 바 경매 진행 및 응찰 시 참고하시기 바람.

감정평가액의 산출근거 및 결정의견

<중고차 사고이력정보>

(출처: www.carhistory.or.kr)

제 조 사	재규어	전손 보험사고	없음
연 식	2019	도난 보험사고	없음
특수 용도 이력	영업용도(대여용)사용이력있음	침수 보험사고	없음
소유자 변경	2회	내차 피해	3회(15,839,267원)
차량번호 변경	1회	상대 차 피해	1회(179,664원)

※ 자동차보험 사고기록이 없었다고 해서 반드시 무사고라고 할 수는 없음.

감정평가액의 산출근거 및 결정의견

II 감정평가 방법 및 절차

1. 감정평가의 근거 법령 및 감정평가 방법

가. 감정평가의 근거 법령 등

본 감정평가는 『감정평가 및 감정평가사에 관한 법률』, 『감정평가에 관한 규칙』등 감정평가와 관련된 관계법령의 규정과 제반 감정평가이론에 의거하여 감정평가 하였음.

나. 감정평가 관련 규정의 검토

■ 감정평가에 관한 규칙 제11조(감정평가방식)

감정평가법인 등은 다음 각 호의 감정평가방식에 따라 감정평가를 한다.

1. 원가방식: 원가법 및 적산법 등 비용성의 원리에 기초한 감정평가방식
2. 비교방식: 거래사례비교법, 임대사례비교법 등 시장성의 원리에 기초한 감정평가방식 및 공시지가기준법
3. 수익방식: 수익환원법 및 수익분석법 등 수익성의 원리에 기초한 감정평가방식

■ 감정평가에 관한 규칙 제12조(감정평가방법의 적용 및 시산가액 조정)

- ① 감정평가법인 등은 제14조부터 제26조까지의 규정에서 대상물건별로 정한 감정평가방법(이하 "주된 방법"이라 한다)을 적용하여 감정평가해야 한다. 다만, 주된 방법을 적용하는 것이 곤란하거나 부적절한 경우에는 다른 감정평가방법을 적용할 수 있다.
- ② 감정평가법인 등은 대상물건의 감정평가액을 결정하기 위하여 제1항에 따라 어느 하나의 감정평가방법을 적용하여 산정(算定)한 가액[이하 "시산가액(試算價額)"이라 한다]을 제11조 각 호의 감정평가방식 중 다른 감정평가방식에 속하는 하나 이상의 감정평가방법(이 경우 공시지가기준법과 그 밖의 비교방식에 속한 감정평가방법은 서로 다른 감정평가방식에 속한 것으로 본다)으로 산출한 시산가액과 비교하여 합리성을 검토해야 한다. 다만, 대상물건의 특성 등으로 인하여 다른 감정평가방법을 적용하는 것이 곤란하거나 불필요한 경우에는 그렇지 않다.
- ③ 감정평가법인 등은 제2항에 따른 검토 결과 제1항에 따라 산출한 시산가액의 합리성이 없다고 판단되는 경우에는 주된 방법 및 다른 감정평가방법으로 산출한 시산가액을 조정하여 감정평가액을 결정할 수 있다.

감정평가액의 산출근거 및 결정의견

■ 감정평가에 관한 규칙 제20조(자동차 등의 감정평가)

- ① 감정평가법인 등은 자동차를 감정평가할 때에 거래사례법을 적용해야 한다.
- ② 감정평가법인 등은 건설기계를 감정평가할 때에 원가법을 적용해야 한다.
- ③ 감정평가법인 등은 선박을 감정평가할 때에 선체·기관·의장(艙裝)별로 구분하여 감정평가 하되, 각각 원가법을 적용해야 한다.
- ④ 감정평가법인 등은 항공기를 감정평가할 때에 원가법을 적용해야 한다.
- ⑤ 감정평가법인 등은 제1항부터 제4항까지에도 불구하고 본래 용도의 효용가치가 없는 물건은 해체처분가액으로 감정평가할 수 있다.

다. 본건에 적용한 감정평가방법

- 1) 본 자동차의 감정평가에 있어서는 『감정평가 및 감정평가사에 관한 법률』, 『감정평가에 관한 규칙』 등 관계법령과 감정평가 일반이론에 의거하여, 본 자동차의 감정평가는 동종 또는 유사 자동차의 차종, 형식, 연식, 주행거리, 기능 및 작동상태, 관리 및 운행상태 등과 동류 유사차량의 시중시세 및 중고 상태로서의 거래가능가격 등을 종합적으로 참작하여 “거래사례비교법”을 주된 방법으로 적용하되, 다른 감정평가방법을 적용하는 것이 곤란하여 『감정평가에 관한 규칙』 제12조 제2항 단서규정에 의거하여 다른 감정평가방법에 의한 합리성 검토는 생략하였음.

감정평가액의 산출근거 및 결정의견

2. 감정평가 절차

본 감정평가서는 『감정평가 및 감정평가사에 관한 법률』 및 『감정평가에 관한 규칙』 제8조를 근거로 다음의 절차에 의하여 작성하였음.

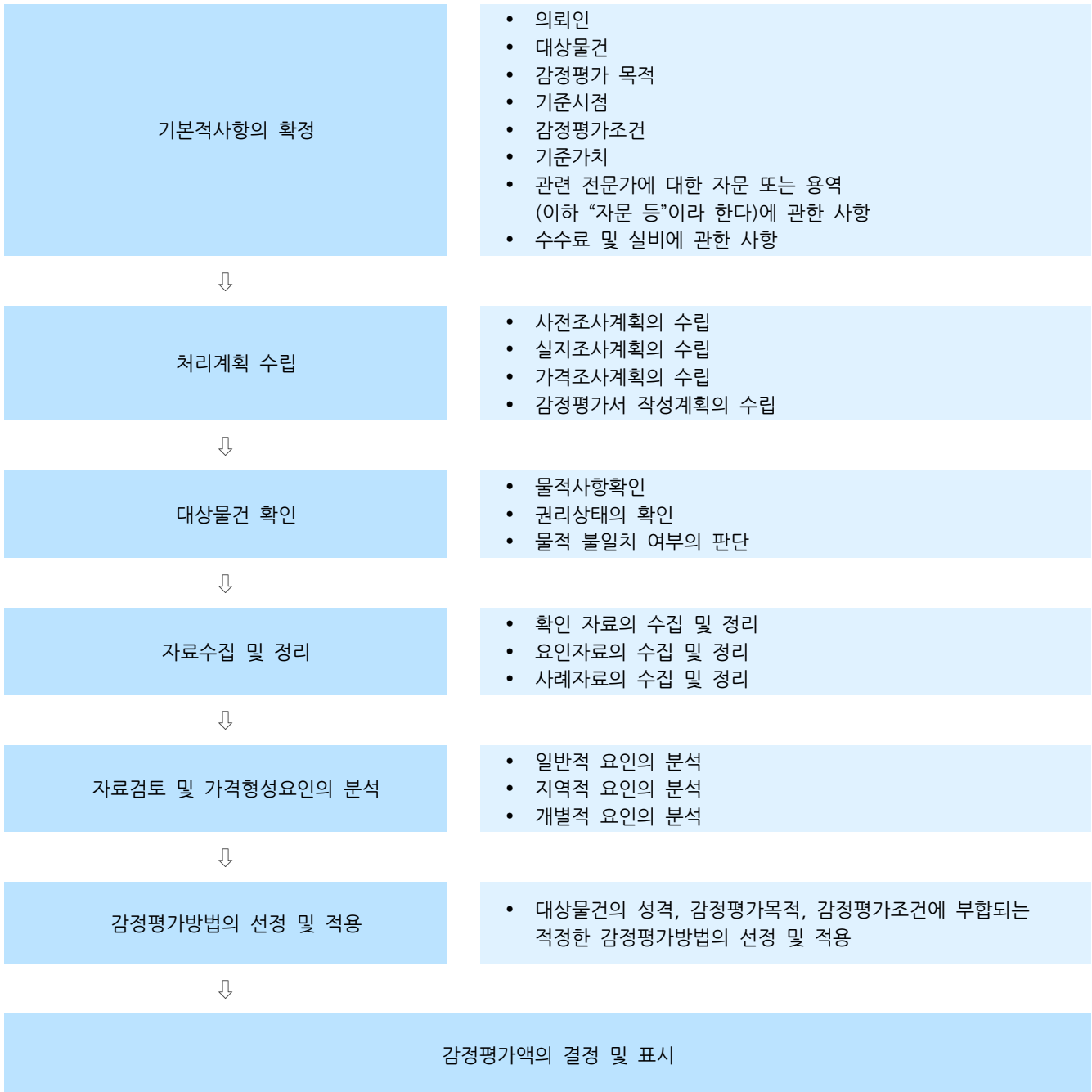

감정평가액의 산출근거 및 결정의견

III 자동차 감정평가액 산출과정

1. 보관장소 및 실시방법

본 자동차는 충청북도 청주시 서원구 장성동 50-1번지 내에 보관되어 있으며, 본 장소에서 현장실사 하였습니다.

2. 감정평가대상 자동차의 현황

- 1) 차 명 : 재규어 F-PACE 20d AWD
- 2) 제 작 회 사 : 재규어
- 3) 제작 연월일 : 2018-07-23
- 4) 최초 등록일 : 2020-01-14
- 5) 주 행 거 리 : 계기판상 96,367km (감정평가 요항표 참조)
- 6) 검사유효기간 : 2024-12-31 ~ 2025-12-30
- 7) 현상 및 관리상태
기준시점 현재 본 자동차의 현상 및 관리상태는 보통임.

3. 동종차량의 시세수준

시중 중고자동차매매상사 및 인터넷 중고자동차 매매사이트 등에서 조사한 바에 의하면 본 자동차와 연식, 주행거리 등이 유사한 차량의 일반적인 시중거래시세는 대체로 16,000,000원 ~ 18,000,000원 수준으로 조사됨.

4. 자동차 감정평가액의 결정

상기 동종 유사차량의 시세수준, 감정평가전례 및 본 자동차의 현황 등 제반사항을 종합적으로 참작하여 18,000,000원으로 감정평가액을 결정하였음.

자동차(중기) 감정평가 명세표

일련 번호	차종 과 차적	등록 번호	차체	년식/형식	적재량/정원	차대번호	제작자	감정평가액(원)	산출 근거
			기관	출력	연료기통수	원동기형식	제작일자		
1	재규어 F-PACE 20d AWD 자가용 승용	247부 1831	-	2019	-	SADCA2BN3K A361061	재규어	18,000,000	비준가액
			-	-	-	204DT	2018-07-23		
합 계								₩18,000,000	
				이	하	여	백		

자동차(중기) 감정평가 요항표

1. 연식 및 주행거리

- 가. 연 식 : 2019년식
나. 주행거리 : 계기판상 96,367km

2. 색 상

빨강(주홍)임.(후첨 '사진용지' 참조.)

3. 관리상태

기준시점 현재 본 자동차의 현상 및 관리상태는 보통임.

4. 사용연료

디젤(경유)임.

5. 유효 검사기간

자동차등록원부상 : 2024-12-31 ~ 2025-12-30

6. 그 밖의 사항(옵션 등)

네비게이션, 가죽시트 등.

자동차(중기) 감정평가 요항표



재규어 F-PACE 20d R-Sport
18/06식 · 148,454km · 디젤 · 경기 · 성능기록

1,219만원



재규어 F-PACE 20d R-Sport
17/12식(18년형) · 111,509km · 디젤 · 경남
'엔카링크'는 엔카가 '상담, 계약, 환불'을 제공합니다
📍 집앞배송 🔄 환불가능

1,700만원



재규어 F-PACE 20d R-Sport
17/12식(18년형) · 111,509km · 디젤 · 경남

1,700만원



재규어 F-PACE 35t R-Sport
17/12식 · 81,990km
가솔린 · 부산
2,150만원

📍 배송 🔄 환불



재규어 F-PACE 35t R-Sport
17/12식 · 81,990km
가솔린 · 부산
2,150만원



재규어 F-PACE 30d S
17/09식 · 126,316km
디젤 · 울산
1,990만원



재규어 F-PACE 20d 포트폴리오
17/12식(18년형) · 83,519km
디젤 · 경기
1,649만원

광역 위치도



소재지

충청북도 청주시 서원구 장성동 50-1번지



상세위치도



소재지

충청북도 청주시 서원구 장성동 50-1번지

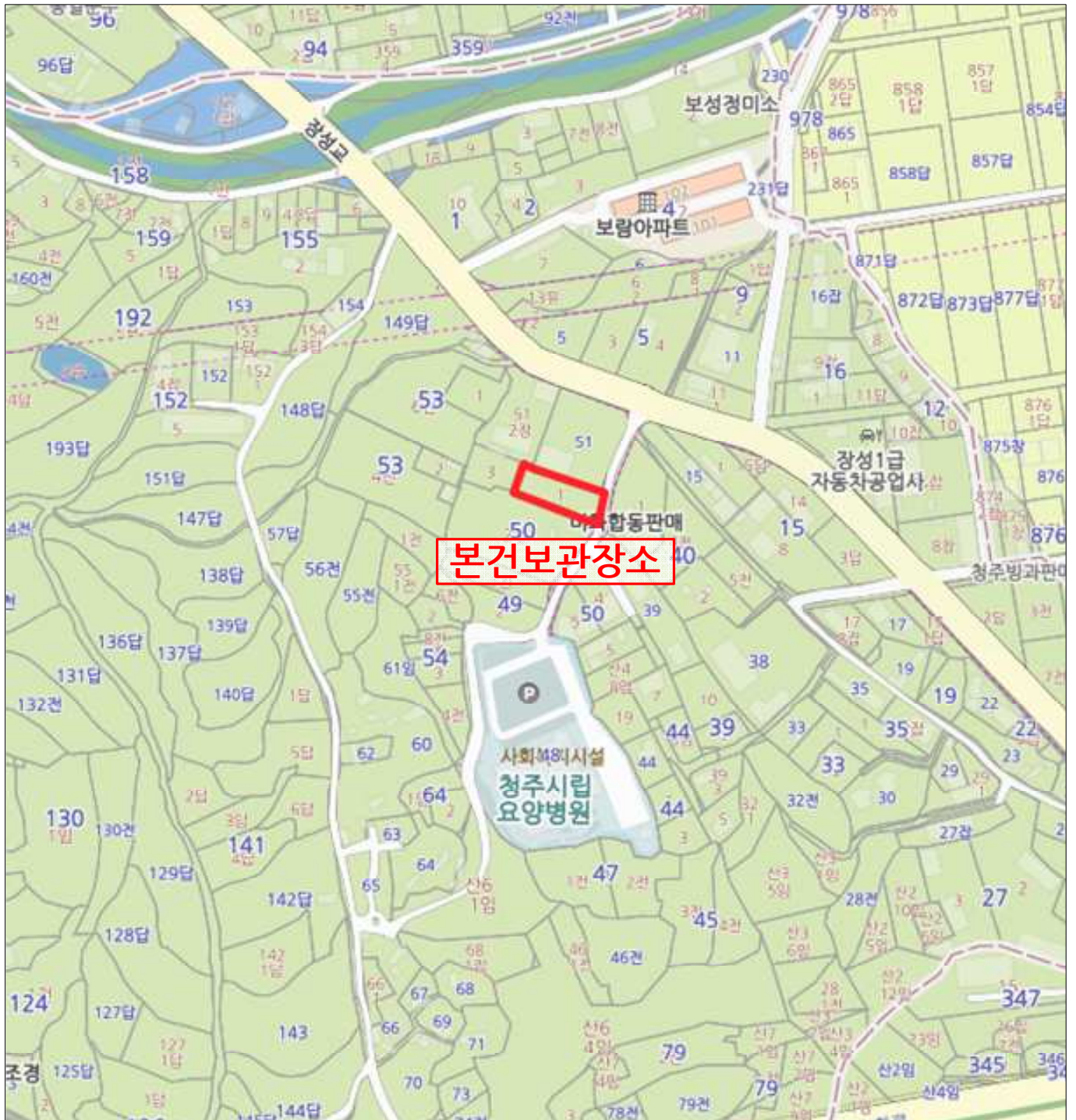

사 진 용 지



본건 외부전경 ①



본건 외부전경 ②

사 진 용 지



본건 내부전경 ①



본건 내부전경 ②



본건 계기판 전경



본건 차대번호 전경

(주)가람감정평가법인

우)28800 충청북도 청주시 서원구 1순환로 1109505호(분평동)
E-Mail: kaaram19@kapaland.co.kr 홈페이지: http://kaaram.com/

TEL: 043)716-0048
FAX: 043)286-0048

문서번호 1925-12-03008
시행일자 2025.12.15
수신 청주지방법원 사법보좌관 박상규
참조
제목 감정평가의뢰에 대한 회보

- 우리 (주)가람감정평가법인의 업무에 협조하여 주심에 감사드리오며, 귀 법원 의 무궁한 발전을 기원합니다.
- 2025.12.03 일자 귀 제 『2025타경51943』호로 의뢰하신 『김상진 소유물건(2025타경51943)』건에 대하여 첨부와 같이 감정하여 회보합니다.
- 우리 법인은 『부가가치세법』제 16조의 개정에 따른 전자세금계산서 발급 사업자로서 2011년부터 종이세금계산서 발급을 폐지하고 전자세금계산서를 발급하오니 필요사항을 기재하여 팩스로 회신하여 주시기 바랍니다. 세금계산서 미요청시에는 현금영수증으로 발행되며 추후에 전자세금계산서로 변경이 불가합니다.

첨부 1. 감정평가서 1부
2. 청구서 1부 끝.

(주)가람감정평가법인 중부지사장





수수료 청구서

감정서번호: 가람 1925-12-03008

2025.12.15

청주시방법원 사법보좌관 박상규 귀하

사십사만사천사백원정(₩444,400.-)

2025.12.03일자 귀 제『2025타경51943』호로 우리 법인에 의뢰하신『김상진 소유물건(2025타경51943)』에 대한 감정평가가 완료되었으므로 상기 금액을 『감정평가법인등의 보수에 관한 기준』에 의거 청구하오니 정산하여 주시기 바랍니다.

- 청구내역 -

과 목		금 액	비 고	
감정평가수수료		₩290,000	기본수수료 = 290,000	
실	여비	106,000		
	토지조사비	-		
	물건조사비	-		
	공부발급비	2,200		
	기타실비	6,000		
비	자료수집비	-		
	소계	114,200		
특별용역비		-		
공급가액		404,000		1,000원 미만 절사
부가세		40,400		
합계		444,400		
기납부착수금		0		
정산청구액		₩444,400		

■ 송금처

신한은행 청주중앙(140-009-713619) 예금주: (주)가람감정평가법인 중부지사

■ 수수료 입금 시 입금자 명의를 감정서 번호 1925-12-03008로 하여 주시기 바랍니다.

◆ 국세청 부가가치세법 16조 개정에 따라 2011년 1월 1일부터 모든 법인 사업자의 전자세금계산서발행이 의무화 됩니다. 따라서 세금계산서 발행을 원하시는 거래처는 입금 후 바로 전화 주십시오. 연락이 안 될 경우 국세청이 지정한 코드(010-0000-1234)로 현금영수증을 발급하겠습니다.

(주)가람감정평가법인 중부지사

TEL: 043-716-0048 FAX: 043-286-0048

법인 사업자등록번호: 301-85-40445

 (주)가람감정평가법인



문서 확인번호 : 1765-7715-4479-8586



■ 자동차등록규칙 [별지 제3호서식] <개정 2025.2.17>

자동차 등록원부(갑) 등본 · 초본

제 088068 호	총 6면 중 제 1 면	
자동차등록번호 247부1831	제원관리번호 0422-00018-0010-1219	말소등록일
차명 재규어 F-PACE 20d AWD	차종 승용 중형	
차대번호 SADCA2BN3KA361061	원동기형식 204DT	용도 자가용
구동축전지 식별번호(전기자동차만 해당)		
연식(모델연도) 2019	색상 빨강(주홍)	출처구분 수입차
최초등록일 2020-01-14	세부유형(사업용 자동차만 해당합니다.)	제작연월일 2018-07-23
		최초 양도연월일 2020-01-14
최종소유자 김상진	주민(법인)등록번호 880126-*****	
사용본거지(차고지) 충청북도 청주시 *** ** *		
검사유효기간 2024-12-31 ~ 2025-12-30 주행거리:88759	등록사항 확인일	폐쇄일

순위번호	사항란	주민(법인)등록번호	등록일자	접수번호
1-1	신규등록(수입차) 성명(상호) : 케***** 130111-***** 주소 : 경기도 수원시 *** ** * 사용본거지 : 경상남도 창원시 *** ** *	130111-*****	2020-01-14	002990
1-2	변경등록(행정구역개편) ** 행정구역개편에 의한 주소변경 ** 주소 : 경기도 수원시 *** ** * 사용본거지 : 경상남도 창원시 *** ** *		2021-07-01	039799
1-3	변경등록 사용본거지 : 경상남도 창원시 *** ** *, *****		2021-11-06	034052
1-4	자동차검사 (주)서천제일자동차공업사 검사구분 : 종합검사 주행거리 : 34289		2021-12-18	0004-1
(1-5)	압류등록(압류) 등록기관 : 영동구경제교통과 ☎ 0312288895 구분:압류 압류관리번호:4812-20221026-000134 압류내역 : 주정사위반 과태료 채납처분에 의한 압류(20220603032850) 경제교통과-35362 등록일자 : 2022-10-25		2022-10-25	038650

이 등본은 자동차 등록원부(갑) 등본 · 초본의 기재사항과 틀림 없음을 증명합니다.

2025년 12월 15일
교통행정민원사무장

◆ 본 증명서는 인터넷으로 발급되었으며, 정부24(gov.kr)의 인터넷발급문서진위확인 메뉴를 통해 위·변조 여부를 확인할 수 있습니다. (발급일로부터 90일까지) 또한 문서 하단의 바코드로도 진위확인(정부24 앱 또는 스캐너용 문서확인 프로그램)을 하실 수 있습니다.

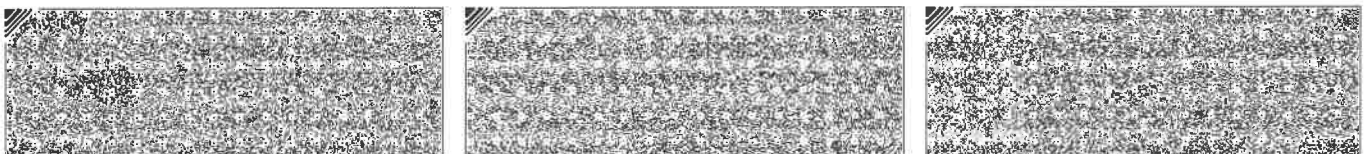

■ 자동차등록규칙 [별지 제3호서식] <개정 2025.2.17>

자동차 등록원부(갑) 등본 · 초본

제 088068 호	총 6면 중 제 2 면	
자동차등록번호 247부1831	제원관리번호 0422-00018-0010-1219	말소등록일
차명 재규어 F-PACE 20d AWD	차종 승용 중형	
차대번호 SADCA2BN3KA361061	원동기형식 204DT	용도 자가용
구동축전지 식별번호(전기자동차만 해당)		
연식(모델연도) 2019	색상 빨강(주홍)	출처구분 수입차
최초등록일 2020-01-14	세부유형(사업용 자동차만 해당합니다.)	제작연월일 2018-07-23 최초 양도연월일 2020-01-14
최종소유자 김상진	주민(법인)등록번호 880126-*****	
사용본거지(차고지) 충청북도 청주시 *** ** *		
검사유효기간 2024-12-31 ~ 2025-12-30 주행거리:88759	등록사항 확인일 폐쇄일	

순위번호		사항란	주민(법인)등록번호	등록일자	접수번호
주등록	부기등록				
1-6		자동차검사 동화종합자동차공업(주) 검사구분 : 종합검사 주행거리 : 55624		2023-02-07	0009-1
	(1-5)	입류해제(입류) 축적기관 : 영통구경제교통과 ☎ 031228895 구분:입류 입류관리번호:4812-20221026-000134 입류명세 : 주정차위반 과태료 체납처분에 의한 입류(20220603032850) 경제교통과-12373 축적일자 : 2023-04-10		2023-04-10	023332
1-7		자동차검사 용인JH종합자동차검사소 검사구분 : 종합검사 주행거리 : 69172		2023-12-11	0045-1
1-8		변경등록 사용본거지 : 경상남도 창원시 *** ** *, ***** , *****		2024-10-11	065863
1-9		자동차검사 제이엘알모터스(주) 검사구분 : 종합검사 주행거리 : 86528		2024-12-11	0006-1

이 등본은 자동차 등록원부(갑) 등본 · 초본의 기재사항과 틀림없음을 증명합니다.

2025년 12월 15일
교통행정민원사무청주서장

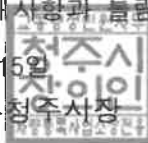

◆ 본 증명서는 인터넷으로 발급되었으며, 정부24(gov.kr)의 인터넷발급문서진위확인 메뉴를 통해 위·변조 여부를 확인할 수 있습니다. (발급일로부터 90일까지) 또한 문서 하단의 바코드로도 진위확인(정부24 앱 또는 스캐너용 문서확인 프로그램)을 하실 수 있습니다.

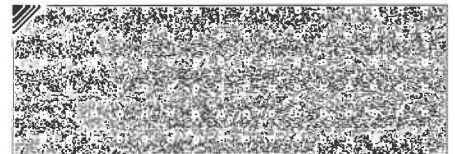
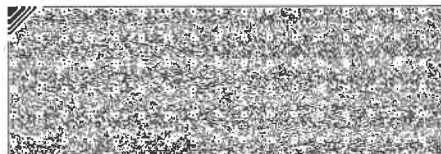
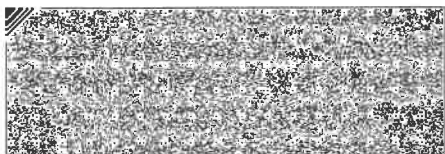

■ 자동차등록규칙 [별지 제3호서식] <개정 2025.2.17>

자동차 등록원부(갑) 등본 · 초본

제 088068 호	총 6면 중 제 3 면	
자동차등록번호 247부1831	제원관리번호 0422-00018-0010-1219	말소등록일
차명 재규어 F-PACE 20d AWD	차종 승용 중형	
차대번호 SADCA2BN3KA361061	원동기형식 204DT	용도 자가용
구동축전지 식별번호(전기자동차만 해당)		
연식(모델연도) 2019	색상 빨강(주홍)	출처구분 수입차
최초등록일 2020-01-14	세부유형(사업용 자동차만 해당합니다.)	제작연월일 2018-07-23
		최초 양도연월일 2020-01-14
최종소유자 김상진	주민(법인)등록번호 880126-*****	
사용본거지(차고지) 충청북도 청주시 *** ** *		
검사유효기간 2024-12-31 ~ 2025-12-30 주행거리:88759	등록사항 확인일	
	폐쇄일	

순위번호		사항란	주민(법인)등록번호	등록일자	접수번호
주등록	부기등록				
1-10		명의이전등록 성명(상호) : 최***** 770525-***** 주소 : 경기도 수원시 *** ** * 취득일자 : 2025-02-10 이전등록구분 : 매매업자거래이전 전 자동차번호 : 140하1857 후 자동차번호 : 247부1831 주행거리 : 88759	770525-*****	2025-02-10	010704
(1-11)		저당설정 구분 : 단독근저당 을부번호 : 2841-2025-043011		2025-03-20	052793
	(1-11)	저당말소 구분 : 단독근저당 을부번호 : 2841-2025-043011		2025-04-30	078263
1-12		명의이전등록 성명(상호) : 김*진 880126-***** 주소 : 충청북도 청주시 *** ** * 취득일자 : 2025-04-30 이전등록구분 : 매매업자거래이전 주행거리 : 88759	880126-*****	2025-05-01	000034
1-13		저당설정 구분 : 단독근저당 을부번호 : 2842-2025-089115		2025-05-02	000613

이 등본은 자동차 등록원부(갑) 등본 · 초본의 기재사항과 틀림없음을 증명합니다.

2025년 12월 15일
교통행정민원사무청장

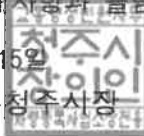

◆ 본 증명서는 인터넷으로 발급되었으며, 정부24(gov.kr)의 인터넷발급문서진위확인 메뉴를 통해 위·변조 여부를 확인할 수 있습니다. (발급일로부터 90일까지) 또한 문서 하단의 바코드로도 진위확인(정부24 앱 또는 스캐너용 문서확인 프로그램)을 하실 수 있습니다.

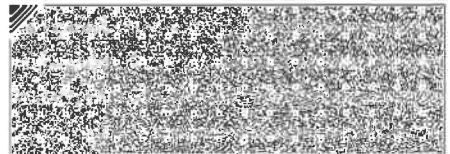
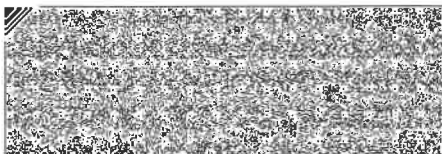

■ 자동차등록규칙 [별지 제3호서식] <개정 2025.2.17>

자동차 등록원부(갑) 등본 · 초본

제 088068 호 총 6면 중 제 4 면

자동차등록번호	247부1831	제원관리번호	0422-00018-0010-1219	말소등록일	
차명	재규어 F-PACE 20d AWD			차종	승용 중형
차대번호	SADCA2BN3KA361061	원동기형식	204DT	용도	자가용
구동축전지 식별번호(전기자동차만 해당)					
연식(모델연도)	2019	색상	빨강(주홍)	출처구분	수입차
최초등록일	2020-01-14	세부유형(사업용 자동차만 해당합니다.)		제작연월일	2018-07-23
				최초 양도연월일	2020-01-14
최종소유자	김상진			주민(법인)등록번호	880126-*****
사용본거지(차고지)	충청북도 청주시 *** ** *				
검사유효기간	2024-12-31 ~ 2025-12-30 주행거리:88759			등록사항 확인일	
				폐쇄일	

순위번호		사항란	주민(법인)등록번호	등록일자	접수번호
주등록	부기등록				
1-14		저당설정 구분 : 단독근저당 을부번호 : 2841-2025-072286		2025-05-08	011290
1-15		압류등록(압류) 촉탁기관 : 청주시차량등록사업소 ☎ 043-201-4942 구분:압류 압류관리번호:4312-20250711-000159 압류내역 : 자동차검사지연과태료체납에 따른 압류(대체:90고0284) 차량등록사업소:43804 촉탁일자 : 2025-07-11		2025-07-11	000159
1-16		압류등록(압류) 촉탁기관 : 충청북도 청주시 서원구 구분:압류 압류관리번호:4312-20250905-000276 압류내역 : 지방세 체납 세무과-005601 촉탁일자 : 2025-09-04		2025-09-04	000276
1-17		압류등록(압류) 촉탁기관 : 충북 청주시 서원구청 ☎ 043-201-6403 구분:압류 압류관리번호:4312-20251001-000284 압류내역 : 주.정차위반과태료체납(과세번호:5725027011220256123400601755200 20250703 43110225611169904651) 신입규종과-37099 촉탁일자 : 2025-10-01		2025-10-01	000284
1-18		압류등록(압류) 촉탁기관 : 청주지방법원 ☎ 0432497303 구분:임의경매 압류관리번호:4312-20251106-000406 압류내역 : 임의경매 개시경정등록 2025타경51943 촉탁일자 : 2025-11-04등록관리자 : 제이비우리캐피탈 주식회사 등록관리자 주소 : **-.**.		2025-11-06	006460

이 등본은 자동차 등록원부(갑) 등본 · 초본의 기재사항과 틀림없음을 증명합니다.

2025년 12월 15일
청주시
교통행정민원사무처장

◆ 본 증명서는 인터넷으로 발급되었으며, 정부24(gov.kr)의 인터넷발급문서진위확인 메뉴를 통해 위·변조 여부를 확인할 수 있습니다. (발급일로부터 90일까지) 또한 문서 하단의 바코드로도 진위확인(정부24 앱 또는 스캐너용 문서확인 프로그램)을 하실 수 있습니다.

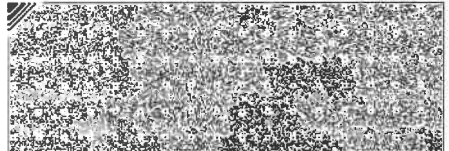
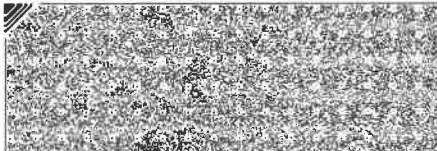
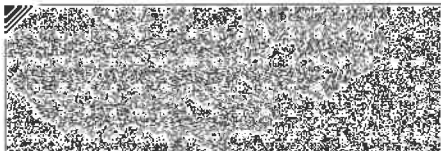

■ 자동차등록규칙 [별지 제3호서식] <개정 2025.2.17>

자동차 등록원부(갑) 등본 · 초본

제 088068 호	총 6면 중 제 5 면	
자동차등록번호 247부1831	제원관리번호 0422-00018-0010-1219	말소등록일
차명 재규어 F-PACE 20d AWD	차종 승용 중형	
차대번호 SADCA2BN3KA361061	원동기형식 204DT	용도 자가용
구동축전지 식별번호(전기자동차만 해당)		
연식(모델연도) 2019	색상 빨강(주홍)	출처구분 수입차
최초등록일 2020-01-14	세부유형(사업용 자동차만 해당합니다.)	제작연월일 2018-07-23
		최초 양도연월일 2020-01-14
최종소유자 김상진	주민(법인)등록번호 880126-*****	
사용본거지(차고지) 충청북도 청주시 *** ** *	등록사항 확인일	
검사유효기간 2024-12-31 ~ 2025-12-30 주행거리:88759	폐쇄일	

순위번호		사항란	주민(법인)등록번호	등록일자	접수번호
주등록	부기등록				
1-19		압류등록(압류) 축납기관 : 충북 청주시 서원구청 ☎ 0432016403 구분:압류 압류관리번호 : 4312-20251202-000612 압류내역 : 주 : 정치위반과테러해남(과세번호 : 5725027011220256123400602310900 20250903(43110225611178193601)) 산입교통과-43155 축납일자 : 2025-12-02		2025-12-02	000612
1-20		압류등록(압류) 축납기관 : 충북 청주시 서원구청 ☎ 0432016403 구분:압류 압류관리번호 : 4312-20251202-000613 압류내역 : 주 : 정치위반과테러해남(과세번호 : 5725027011220256123400602323100 20250903(43110225611178331731)) 산입교통과-43155 축납일자 : 2025-12-02		2025-12-02	000613
		***** 등록원부특기사항 ***** 성산구 경제교통과-59990(2023. 12. 15.)호에 의거 차령연장(2023. 12. 31.~2024. 12. 30.)		2023-12-19	경상남도 창원시 시창원차량등록과
		의창구 경제교통과-42284(2024. 12. 12.)호에 의거 차령연장(2024. 12. 31.~2025. 12. 30.)		2024-12-12	경상남도 창원시 시창원차량등록과
		김*진 / 다자녀감면(2명) ※ 위 특기사항의 기재위치는 등록순위와 관계없이 그 기재일예 등재되어 있는 것으로 간주한다.		2025-05-01	경기도 수원시 자동차복합단지1팀

이 등본은 자동차 등록원부(갑) 등본 · 초본의 기재사항과 틀림 없음을 증명합니다.

2025년 12월 15일
 충청북도청
 청주시
 교통행정민원사무청주서장

◆ 본 증명서는 인터넷으로 발급되었으며, 정부24(gov.kr)의 인터넷발급문서진위확인 메뉴를 통해 위·변조 여부를 확인할 수 있습니다.
 (발급일로부터 90일까지) 또한 문서 하단의 바코드로도 진위확인(정부24 앱 또는 스캐너용 문서확인 프로그램)을 하실 수 있습니다.

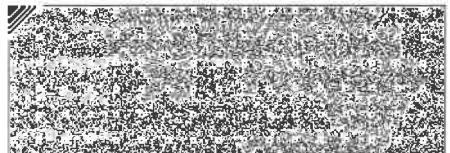

■ 자동차등록규칙 [별지 제3호서식] <개정 2025.2.17>

자동차 등록원부(갑) 등본 · 초본

제 088068 호		총 6면 중 제 6 면	
자동차등록번호	247부1831	제원관리번호	0422-00018-0010-1219
차명		말소등록일	
차대번호		차종	승용 중형
SADCA2BN3KA361061		용도	자가용
원동기형식		204DT	
구동축전지 식별번호(전기자동차만 해당)			
연식(모델연도)	2019	색상	빨강(주홍)
최초등록일		출처구분	수입차
2020-01-14		제작연월일	2018-07-23
최종소유자		최초 양도연월일	2020-01-14
김상진		주민(법인)등록번호	880126-*****
사용본거지(차고지)	충청북도 청주시 *** ** *		
검사유효기간	2024-12-31 ~ 2025-12-30 주행거리:88759		등록사항 확인일
			폐쇄일

순위번호		사항란	주민(법인)등록번호	등록일자	접수번호
주등록	부기등록				
		** 이하 여백 **			

이 등본은 자동차 등록원부(갑) 등본 · 초본의 기재 사항과 틀림없음을 증명합니다.

2025년 12월 15일
 충청북도청
 청주시청
 교통행정민원사무

◆ 본 증명서는 인터넷으로 발급되었으며, 정부24(gov.kr)의 인터넷발급문서진위확인 메뉴를 통해 위·변조 여부를 확인할 수 있습니다.
 (발급일로부터 90일까지) 또한 문서 하단의 바코드로도 진위확인(정부24 앱 또는 스캐너용 문서확인 프로그램)을 하실 수 있습니다.

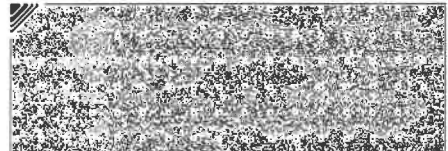
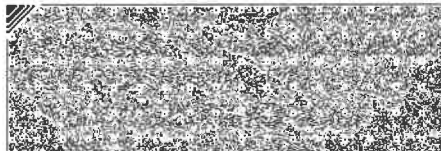
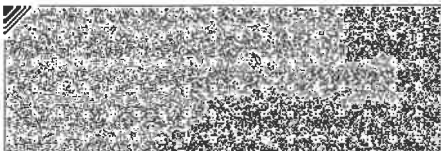



문서확인번호 : 1765-7715-5780-6822



■ 자동차등록규칙 [별지 제3호서식] <개정 2018.12.19>

자동차 등록원부(을) 등본 · 초본

제 090252 호	총 2면 중 제 1 면
------------	--------------

을부번호 2842-2025-089115	저당권설정 접수번호 2842-202505-000613
-----------------------	-------------------------------

저당권자	성명(명칭) 제이비우리캐피탈 (주)
	주소 전북특별자치도 전주시 *****

저당권 설정자	성명(명칭) 김상진
	주소 충청북도 청주시 *****

채무자	성명(명칭) 김상진
	주소 충청북도 청주시 *****

채권가액 11,600,000 원	저당권설정일 2025-05-02	저당권말소일
-------------------	-------------------	--------

순위	구분	사항란	등록일

공동저당된 자동차의 등록번호 등			
종류	자동차번호	설정일	말소일
단독근저당	247부1831	2025-05-02	

이 등본은 자동차등록원부(을)의 기재사항과 틀림없음을 증명합니다.

2025 년 12 월 15 일

교통행정민원사무청주시장



◆ 본 증명서는 인터넷으로 발급되었으며, 정부24(gov.kr)의 인터넷발급문서진위확인 메뉴를 통해 위·변조 여부를 확인할 수 있습니다. (발급일로부터 90일까지) 또한 문서 하단의 바코드로도 진위확인(정부24 앱 또는 스캐너용 문서확인 프로그램을) 하실 수 있습니다.

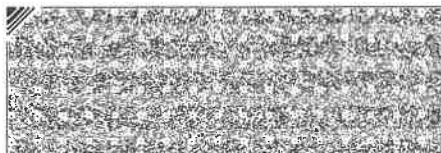

■ 자동차등록규칙 [별지 제3호서식] <개정 2018.12.19>

자동차 등록원부(을) 등본 · 초본

제 213180 호	총 2면 중 제 2 면
------------	--------------

을부번호 2841-2025-072286	저당권설정 접수번호 2841-202505-011290
-----------------------	-------------------------------

저당권자	성명(명칭) 주식회사 상상인플러스저축은행
	주소 충청남도 천안시 *****

저당권 설정자	성명(명칭) 김상진
	주소 충청북도 청주시 *****

채무자	성명(명칭) 김상진
	주소 충청북도 청주시 *****

채권가액 6,000,000 원	저당권설정일 2025-05-08	저당권말소일
------------------	-------------------	--------

순위	구분	사항란	등록일

공동저당된 자동차의 등록번호 등

종류	자동차번호	설정일	말소일
단독근저당	247부1831	2025-05-08	

이 등본은 자동차등록원부(을)의 기재사항과 틀림없음을 증명합니다.

2025 년 12 월 15 일

교통행정민원사무청주시장



◆ 본 증명서는 인터넷으로 발급되었으며, 정부24(gov.kr)의 인터넷발급문서진위확인 메뉴를 통해 위·변조 여부를 확인할 수 있습니다.
 (발급일로부터 90일까지) 또한 문서 하단의 바코드로도 진위확인(정부24 앱 또는 스캐너용 문서확인 프로그램)을 하실 수 있습니다.

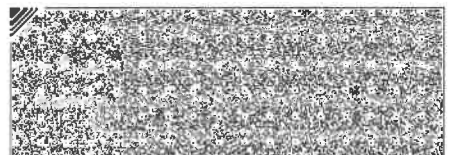
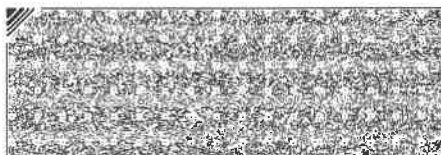

중고차 사고이력정보 보고서



재규어 FPACE 20d AWD / 247부1831

정보조회일자 : 2025-12-15

1. 중고차 사고이력 정보(요약)

<p>전손 보험사고 없음</p>	<p>도난 보험사고 없음</p>	<p>침수 보험사고 없음</p>	<p>특수 용도 이력 있음</p>
<p>내차 피해 3회 (15,839,267 원)</p>	<p>상대차 피해 1회 (179,664 원)</p>	<p>소유자 변경 2회</p>	<p>차량번호 변경 1회</p>

자동차보험 사고기록이 없었다고 해서 반드시 무사고라고 할 수는 없습니다.

2. 자동차 일반 사양 정보

자동차의 일반적인 사양 정보를 제공합니다.

제조사	재규어	연식(Model year)	2019
자동차명	재규어 FPACE 20d AWD	차체형상	정보없음
배기량	1,999cc	용도 및 차종	자가용 승용
사용연료	디젤	최초 보험 가입일자	2020년 01월 14일
차량세부모델	RSport		

첨단안전장치(: 장착, : 선택옵션, : 확인불가, X : 장착불가)

ABS 제동잠금방지장치	O	어라운드뷰	-	적응형순항제어장치	X
자동비상제동장치	O	긴급제동경고장치	O	가변형 전조등	X
주차조향제동지원	X	후방카메라(BCAM)	O	제동보조시스템	O
후측방경고장치	O	빌트인캠	-	주간 주행등	O

 차체자세제어장치	O	 전방충돌경고장치	O	 헤드업디스플레이	O
 차선이탈경고장치	O	 차선이탈보조장치	X	 타이어공기압경보장치	O
 주차후방방센서	O	 주차조향보조장치	X	 주차후방센서	O

- '확인 불가'는 장치 장착 여부가 시스템상으로 확인되지 경우를 의미하며, 실제 장착 여부는 다를 수 있습니다.
카히스토리 자료수집 방법상 일부 오류가 발생할 수도 있으니, 의심되는 사항이 있으시면 전화주시기 바랍니다.

3. 자동차 특수 용도 이력 정보

과거 해당 차량에 사용되었던 자동차등록번호를 자동차등록번호판의 용도별 분류기호에 관한 기준에 따라 분류, 제공하는 것으로 영업용 대여(렌트카), 영업용 일반(택시 등)으로 사용된 적이 있는지 확인할 수 있습니다.

영업용도(대여용) 사용이력 있음	영업용도(일반) 사용이력 없음	관용용도 사용이력 없음
----------------------	---------------------	-----------------

4. 자동차 번호/소유자 변경이력 정보

소유자 변경이력 정보는 개인 간의 소유 변경 이외에도 매매상사 간 변경(상품용)까지 모두 포함된 횟수로 제공됩니다. 참고해주시기 바랍니다.



소유자 변경
2 회

변경 등록일	소유자 변경	차량번호	차량용도
2025-05-01	변경	-	자가용 승용
2025-02-10	변경	-	자가용 승용



차량번호 변경
1 회

변경 등록일	차량번호 변경	차량번호	차량용도
2025-02-10	변경	247부XXXX	자가용 승용
2020-01-14	최초등록	140하XXXX	영업용 승용

5. 자동차 특수 사고 이력 정보

자동차보험에서 보험금이 지급된 자동차사고기록 중 자동차품질에 특별히 영향을 미칠 가능성이 있는 사고(전손, 도난, 침수사고)를 확인할 수 있습니다.

전손 보험사고 없음	도난 보험사고 없음	침수 보험사고 없음
---------------	---------------	---------------

용어설명

- 전손 보험사고: 손상된 자동차의 수리비용이 자동차가치(보험회사에서 적정하다고 인정한)를 초과한 경우(추정전손) 및 손상된 자동차의 수리가 불가능하거나 수리를 하더라도 자동차로서의 기능을 다할 수 없는 경우(절대전손)로 자동차보험에서 보상처리 받은 사고(도난, 침수, 보험사고 제외)
- 도난 보험사고: 자동차를 도난 당하여 경찰서에 신고한지 30일이 지나도록 도난 당한 자동차를 찾지 못하여 자동차 보험에서 보상처리 받은 사고
- 침수 보험사고: 자동차를 운행하던 중 자동차 내부로 물이 들어와 시동이 꺼지거나, 주차 중 엔진 등에 물이 들어가 운행이 불가능하게 되어 자동차에 손해가 발생한 사고

침수 보험사고는 침수 전(분)손 사고를 의미하며, 전손 보험사고는 침수 보험사고와 도난 보험사고를 제외한 일반(기타) 전손사고를 의미합니다.

6. 보험사고이력 상세 정보

 247부1831 차량이 자기차량손해담보에 가입하지 않은 동안에는 내 보험으로 처리한 사고이력정보의 제공이 불가능합니다.

미가입기간 2020년01월~2025년10월

보험금 및 수리(견적)비 출처에 따라서 '가입한 보험사에서 지급된 경우(내차 보험)'와 '다른 차량 보험에서 지급된 경우(상대 보험)'로 나뉘어 제공됩니다.
자동차사고로 상대 차량 또는 재물에 발생한 손해를 내 보험금에서 지급된 경우의 정보를 제공합니다.

* 쌍방과실로 해당 자동차의 손실 수리 기록이 내차 보험과 상대 보험에서 동시에 처리된 경우에는 '내차 보험'에만 표시되고 '상대 보험'에서는 생략됩니다.

내 차 사고 발생 (피해)		상대 차 사고 발생 (피해)
내 차 보험 (처리)	상대 보험 (처리)	내 차 보험 (처리)
2025-09-17	수리(견적)비용 1,839,300원 - 부품 : 1,442,800원 - 공임 : 76,000원 - 도장 : 320,500원	

내 차 사고 발생 (피해)		상대 차 사고 발생 (피해)
내 차 보험 (처리)	상대 보험 (처리)	내 차 보험 (처리)
2022-09-03		수리(견적)비용 179,664원 - 부품 : 81,286원 - 공임 : 10,560원 - 도장 : 87,818원

내 차 사고 발생 (피해)		상대 차 사고 발생 (피해)
내 차 보험 (처리)	상대 보험 (처리)	내 차 보험 (처리)
2021-07-23	수리(견적)비용 4,489,393원 - 부품 : 3,788,306원 - 공임 : 231,000원 - 도장 : 470,087원	

내 차 사고 발생 (피해)		상대 차 사고 발생 (피해)
내 차 보험 (처리)	상대 보험 (처리)	내 차 보험 (처리)
2020-06-08	수리(견적)비용 9,510,574원 - 부품 : 7,973,900원 - 공임 : 735,000원 - 도장 : 801,674원	

- 카히스토리 자료수집 방법상 일부 오류가 발생 할 수 있습니다. 의심되는 사항이 있으시면 전화주시기 바랍니다.

- 위 '수리(견적)비용'은 보험사가 지급하는 보험금 중에서 대차료, 휴차료 등 간접손해와 과실상계액 등을 제외한 수리 및 견적(부품/공임/도장) 비용으로 실제 지급된 보험금과 차이가 있습니다.

* 위 '수리내역 정보'는 해당 사고차량의 보험수리 작업내역 정보를 보유하고 있는 경우에 한하여 제한적으로 제공되고 있습니다. 앞으로 보유자료를 더욱 잘 정비하여 보다 많은 수리내역 정보가 제공될 수 있도록 노력하겠습니다.

용어설명

- **수리(견적)비용** 자동차사고로 자동차가 손상된 경우 보험회사가 지급하는 보험금 중에서 자동차 운반비, 대차료(렌트비용), 휴차료 등의 간접손해와 과실상계액 등을 제외한, 자동차를 수리하는데 소요되는 비용 또는 견적으로 부품비용, 공임 및 도장료로 이루어집니다
- **미확정 사고** 자동차보험사고로 보험회사에 접수된 후 사고처리가 끝나지 않아 지급할 보험금액이 아직 확정되지 않았거나 확정되었는데 아직 보험개발원에 관련 자료가 넘어오지 않아(월 1회 전송, 2~3개월 소요) 확정처리 되지 않은 사고를 말합니다.
- **미가입기간** 자기차량손해담보 미가입기간으로 해당기간에 대해서는 자기차량손해담보에 의해 지급된 자동차수리비 정보를 제공할 수 없는 기간
- **내 차 보험처리 사고** 내 보험으로 처리한 내 차 사고 (대인사고 제외)
- **상대 보험처리 사고** 다른 차량 보험으로 처리한 내 차 사고 (대인사고 제외)
- **상대 차 피해 사고** 내 보험으로 처리한 상대 차 사고 (대인사고 제외)

7. 주행거리이력 정보

카히스토리 주행거리이력 정보서비스는 자동차보험 가입자 또는 중고차 판매자가 보험회사 또는 중고차쇼핑몰에 직접 제출한 주행거리자료를 제공받아 확인절차 없이 그대로 제공하는 것이며, 개발원과 보험회사, 중고차 쇼핑몰은 주행거리 정보의 정확성을 보장하지 아니하므로 차량을 확인하기 위한 참고 정보로만 활용하시기 바랍니다. 해당 정보의 오류로 손실이 발생한 경우 개발원과 보험회사, 중고차 쇼핑몰은 이에 대한 책임을 지지 아니합니다.

최근 주행거리 정보	날짜	주행거리	제공처
주행거리 : 89,205Km 기록일자 : 2025-08-02	2025/08/02	89,205 Km	자동차보험회사
	2025/02/14	88,781 Km	중고차쇼핑몰

8. 차량가액정보



차량가액 범위
2,571~ 2,861 만원

차량기준가액은 자동차보험 자차담보 가입 및 사고발생 시 손해액 결정에 참고할 수 있는 자료로서, 시장에서 유통되는 중고차 시세와는 무관함을 알려드리며 실제 자동차보험 계약체결 및 손해액 결정에 적용여부가 다를 수 있습니다. (자세한 정보는 보험개발원 홈페이지에서 조회 가능)

* 동종 차량의 최소, 최대 금액 표시, 연식은 차량등록일자 기준

부가 이용정보

- 본 중고차 사고이력정보는 정보조회일자를 기준으로 작성된 것입니다.
- 본 정보는 자동차 일반정보로서 조회 차량을 확인하기 위하여 참고로 제공하는 것이며, 일부 차량의 경우, 정보의 누락이나 오류가 있을 수 있습니다.
- 침수사고에는 경미한 부분침수도 포함되며, 자료의 누락으로 '이력 없음' 으로 표시되는 경우가 있습니다.
- 카히스토리 자료수집 방법상 오류가 발생할 수 있으니 의심되는 사항이 있으시면 전화 주시기 바랍니다.
- 수리비용은 보험사에서 지급되는 보험금 산정을 위하여 책정된 차량 수리 관련 항목만의 비용으로 실제 지급받은 보험금과 차이가 있을 수 있습니다.

서비스 이용 제한 안내

중고차 사고이력정보 서비스는 자동차 보험을 취급하는 12개 손해보험사의 자동차 보험수리 지급기록(1996년 이후)에 근거하여 제공하고 있습니다. 따라서 다음과 같은 경우는 중고차 이력정보 서비스를 제공할 수 없습니다.

- 사고가 있었다 하더라도 보험회사에서 사고신고를 하지 않고 자비로 처리한 경우
 - 사고신고를 하였더라도 면책, 취소 등의 사유로 지급되지 않은 경우
 - 사고신고 후 자비로 처리한 경우
- 자동차보험이 아닌 운수 공제(택시공제, 화물공제, 버스공제 등)에 가입되어 운수공제로부터 자동차의 피해에 대한 손해를 보상받은 경우 등

본 중고차 사고이력 정보는 중고차 품질확인을 위한 보조정보이며 결정적 판단자료로 사용되어서는 아니됩니다. 따라서 정밀한 중고차 품질확인을 원하시면 차량신단 전문업체의 진단을 받아보시기 바랍니다.

중고차사고이력정보서비스는?

중고차사고이력정보서비스는 중고차 거래의 활성화와 중고차 매매시장의 투명성을 높이기 위하여,
보험개발원에서 보유하고 있거나 수집한 1996년 이후의 자동차관련 정보를 기초로 제공되는 온라인 서비스입니다.
본 정보는 중고차품질확인을 위한 보조정보로서 자동차와 관련된 모든 사고의 발생 여부나 품질확인을 위한 결정적인 판단자료로 사용되어서는 아니 됩니다.
따라서 본 정보의 확대해석이나 오·남용으로 발생하는 사항에 대해서 보험개발원은 어떤 책임도 부담하지 아니합니다.

보험개발원(www.kidi.or.kr)은 보험업법 제176조에 의하여 설립된
보험요율산출기관이며, 중고차사고이력정보서비스(www.carhistory.or.kr)는
보험업법시행령 제86조 제1호에 근거하여 제공합니다.

2025. 12. 15

보험개발원