

# 감정평가서

## APPRAISAL REPORT

건명: 조재영 소유물건(2025타경30946)

의뢰인: 대구지방법원 서부지원 사법보좌관  
최상욱

감정평가서번호: 250220-A114

이 감정평가서는 감정평가 의뢰목적 외의 목적에 사용하거나 타인(의뢰인 또는 제출처가 아닌 자)이 사용할 수 없을 뿐 아니라 복사, 개작(改作), 전재(轉載)할 수 없으며 이로 인한 결과에 대하여 감정평가법인등은 책임을 지지 않습니다.

케이원감정평가사사무소

# (부동산)감정평가표

본인은 감정평가에 관한 법규를 준수하고 감정평가이론에 따라 성실하고 공정하게 이 감정평가서를 작성하였기에 서명날인합니다.

감 정 평 가 사 (인)  
정 은 경

감정평가액	칠천칠백만원정 (₩77,000,000.-)					
의뢰인	대구지방법원 서부지원 사법보좌관 최상욱	감정평가 목 적	법원경매			
제출처	대구지방법원 서부지원 경매4계	기준가치	시장가치			
소유자 (대상업체명)	조재영 (2025타경30946)	감정평가 조 건	-			
목록표시 근 거	귀 제시목록	기준시점	조 사 기 간	작 성 일		
기 타 참고사항	-	2025.03.11	2025.02.24 ~ 2025.03.11	2025.03.13		
감 정 평 가 내 용	공부(公簿)(의뢰)		사 정		감 정 평 가 액	
	종 류	면적(㎡) 또는 수량	종 류	면적(㎡) 또는 수량	단 가	금 액
	아파트	1개호  이	아파트  하	1개호  여	-	77,000,000
	합 계					₩77,000,000
감정평가액의 산출근거 및 결정의견						
" 별 지 참 조 "						

# 구분건물 감정평가명세표

소 재 지	대구광역시 달성군 다사읍 서재리 146-7					
건 물 명	서재우방타운 제103동 제9층 제915호					
기 호	구 분	지 목 및 용 도	면 적 (㎡)		감정평가액	비 고
			공 부	사 정		
1.	1동의 건물의 표시 대구광역시 달성군 다사읍 서재리 146-7 서재우방타운 제103동 [도로명주소] 대구광역시 달성군 다사읍 서재로28길 39  철근콘크리트조 평스라브지붕 19층건 아파트 1층 2층 3층 4층 5층 6층 7층 8층 9층 10층 11층 12층 13층 14층 15층 16층 17층 18층 19층  부속건축물 201동 철근콘크리트조 경사지붕 2층건					
				1,032.75		
				1,013.75		
				1,013.75		
				1,013.75		
				1,010.78		
				1,010.78		
				1,010.78		
				1,010.78		
				1,010.78		
				1,010.78		
				1,010.78		
				1,010.78		
				1,010.78		
				1,010.78		
				862.64		
				862.64		
				456.24		

# 구분건물 감정평가명세표

소 재 지	대구광역시 달성군 다사읍 서재리 146-7					
건 물 명	서재우방타운 제103동 제9층 제915호					
기 호	구 분	지 목 및 용 도	면 적 (㎡)		감정평가액	비 고
			공 부	사 정		
	관리사무실 및 입주자 회의실					
	지상 1층 관리사무실		94.5			
	2층 입주자회의실		101.25			
	202동					
	철근콘크리트조 경사지붕 2층건					
	유아원, 노인정					
	지상 1층 유아원		241.92			
	2층 노인정, 문고		241.92			
	203동					
	철근콘크리트조 경사지붕 1층건					
	지하주차장					
	지하 1층		3,166.84			
	지상 1층		38.88			
	204동					
	철근콘크리트조 경사지붕 1층건					
	지하주차장					
	지하 1층		2,069.12			
	지상 1층		12.96			
	205동					
	철근콘크리트조 경사지붕 1층건					
	수변전실					
	지하 1층		310.50			
	지상 1층		25.05			
	206동					
	철근콘크리트조 경사지붕 1층건					
	오수정화조					
	지상 1층		8.25			
	207동					
	시멘트벽돌조 경사지붕 1층건					
	재활용창고					
	지상 1층		20.16			
	208동					

# 구분건물 감정평가명세표

소 재 지	대구광역시 달성군 다사읍 서재리 146-7					
건 물 명	서재우방타운 제103동 제9층 제915호					
기 호	구 분	지 목 및 용 도	면 적 (㎡)		감정평가액	비 고
			공 부	사 정		
	시멘트벽돌조 경사지붕 1층건 경비실 지상 1층	대	15.64		77,000,000	비준가액
	전유부분의 건물의 표시 제9층 제915호 철근콘크리트조		34.62	34.62		
	대지권의 목적인 토지의 표시 토지의 표시 : 1. 대구광역시 달성군 다사읍 서재리 146-7		24,297			
	대지권의 종류 : 1. 소유권 대지권 대지권의 비율 : 1.		24,297 분의 22.5164	22.5164		
	<b>합 계</b>				<b>배분내역</b>	
					토 지 : 30,800,000 건 물 : 46,200,000	
					<b>₩77,000,000.-</b>	
		이	하	여	백	

# 감정평가액 산출근거 및 그 결정에 관한 의견

## 1. 감정평가 개요

### 1. 감정평가 목적

본건은 대구광역시 달성군 다사읍 서재리 146-7번지 소재 서재우방타운 제103동 제9층 제915호에 대한 대구지방법원 서부지원의 경매 목적을 위한 감정평가입니다.

### 2. 평가대상물건

기호	종류	소재지	건물명/ 동/층/호수	면적(㎡)
1	구분건물 아파트	대구광역시 달성군 다사읍 서재리 146-7	서재우방타운 제103동 제9층 제915호	전유 : 34.62 대지 : 22.5164

### 3. 기준가치 및 감정평가 조건

#### 1) 기준가치

본건은 「감정평가에 관한 규칙」 제5조 제1항에 따라 대상물건이 통상적인 시장에서 충분한 기간 거래를 위하여 공개된 후 그 대상물건의 내용에 정통한 당사자 사이에 신중하고 자발적인 거래가 있을 경우 성립될 가능성이 가장 높다고 인정되는 가액인 시장 가치를 기준으로 하여 평가하였습니다.

#### 2) 감정평가 조건

본건은 평가에 있어 별도의 조건은 전제하지 않고 평가하였습니다.

### 4. 기준시점

본 감정평가의 기준시점은 「감정평가에 관한 규칙」 제9조 제2항에 따라 가격조사완료 일인 2025년 03월 11일로 하였습니다.

# 감정평가액 산출근거 및 그 결정에 관한 의견

## 5. 감정평가근거 및 감정평가방법

### 1) 감정평가근거

본 감정평가는 「감정평가 및 감정평가사에 관한 법률」, 「감정평가에 관한 규칙」, 「감정평가 실무기준」 및 감정평가에 관한 일반이론에 의거하여 평가하였습니다.

### 2) 대상물건의 감정평가방법

#### (1) 주된 감정평가방법의 적용

본건은 「감정평가에 관한 규칙」 제16조에 따라 구분소유권의 대상이 되는 건물부분과 그 대지사용권을 일괄하여 감정평가하는 “거래사례비교법”을 적용하였습니다. 거래사례비교법이란, 대상물건과 가치형성요인이 같거나 비슷한 물건의 거래사례와 비교하여 대상물건의 현황에 맞게 사정보정, 시점수정, 가치형성요인 비교 등의 과정을 거쳐 대상물건의 가액을 산정하는 감정평가방법을 의미합니다.

#### (2) 시산가액의 조정 및 감정평가가액 결정

대상물건의 감정평가액 결정을 위하여서는 하나 이상의 다른 감정평가방법으로 산출한 시산가액과 비교하여 합리성을 검토함이 원칙이나, 구분건물의 특성상 다른 감정평가방법을 적용하는 것이 곤란한 경우로 판단되는바, 시산가액 비교에 따른 합리성 검토는 생략하되, 인근 유사부동산의 거래사례 및 가격수준, 감정평가전례 등 참고자료를 통해 합리성을 검토하여 감정평가가액을 결정하였습니다.

## 감정평가액 산출근거 및 그 결정에 관한 의견

### 6. 기타사항

- 1) 귀 평가명령에 의한 토지부분과 건물부분의 배분가액은 한국감정평가사협회 및 한국부동산 연구원에서 제시하는 토지·건물 배분비율(집합건물의 토지·건물 배분비율표)을 참조 하되, 대상물건의 가격형성상 제반요인을 종합적으로 고려하여 감정평가명세표에 기재 하였으니 경매진행시 참고하시기 바랍니다.
- 2) 본건은 현장조사시 폐문부재 등으로 인하여 건축물대장 및 인근 동유형 구분건물의 표준적 이고 통상적인 마감상태 등을 참작하고, 외부관찰 및 현지 조사된 내용 등을 기초로 평가하였습니다.

### II. 대상물건 개요

소재지	대구광역시 달성군 다사읍 서재리 146-7		
건물명/동/층/호수	서재우방타운 제103동 제9층 제915호		
주용도	아파트	사용승인일	2002.09.07
주구조	철근콘크리트조	규모	19층
면적(㎡)	전유	대지	
기호1	34.62	22.5164	

# 감정평가액 산출근거 및 그 결정에 관한 의견

## Ⅲ. 거래사례비교법에 의한 시산가액

### 1. 거래사례의 선정

#### 1) 비교 거래사례

기호	소재지	동/층/호수	사용 승인월	전유면적 (㎡)	거래금액 (원)	거래시점
1	서재리 146-7	서재우방타운 제103동 9□□호	2002.09	59.91	139,000,000	2024.12.30

#### 2) 거래사례 선정이유

대상물건의 인근지역에 소재하고 제반 가치형성요인이 유사하며, 정상적인 거래사례로 판단되는 상기의 거래사례를 선정하였습니다.

### 2. 사정보정

#### 1) 개요

사정보정이란, 거래사례에 거래관계자의 특수한 사정 또는 개별적인 동기가 개입되어 있거나 거래당사자가 시장사정에 정통하지 못하여 적정하지 않은 가격으로 거래된 경우 그러한 사정이 없는 가격수준으로 정상화하는 작업을 의미합니다.

#### 2) 사정보정치 결정

결정의견	보정치
상기 비교 거래사례는 거래당사자간 특수한 사정이나 개별적 동기가 반영되지 않으며, 정상적이고 적정한 거래사례로 판단되는바, 별도의 사정보정요인은 없습니다.	1.00

## 감정평가액 산출근거 및 그 결정에 관한 의견

### 3. 시점수정

#### 1) 개요

본건 평가에서 시점수정은 한국부동산원이 조사 발표하는 전국주택가격동향조사의 유형별 가격지수 중 본건과 물적특성 및 지리적 비교가능성이 높다고 판단되는 가격지수를 활용하여 시점수정치를 산정하였습니다.

#### 2) 시점수정치 결정

가격지수	대구광역시 달성군 아파트 매매가격지수	시점수정치	0.98713
산정내역	아파트 지역 : 대구광역시 달성군(24.12.30~25.03.11) 거래시점 : 2024.12.30, 2024년11월 지수를 적용 함 기준시점 : 2025.03.11, 2025년02월 지수를 적용하여야 하나 발표이전 이므로 2025년01월 지수를 적용함  2024.12.30 매매 가격지수 (적용:2024년11월) : 77.7 2025.03.11 매매 가격지수 (적용:2025년01월) : 76.7  시점수정치 : $76.7/77.7 \approx 0.98713$		

# 감정평가액 산출근거 및 그 결정에 관한 의견

## 4. 가치형성요인 비교

### 1) 가치형성요인 비교항목

구분	항목
단지 외부 요인	대중교통의 편의성, 차량이용의 편리성
	도심지 및 상업, 업무시설과의 접근성
	교육시설 등의 배치, 공공시설 및 편익시설과의 배치
	자연환경(조망, 풍치, 경관 등) 등
단지 내부 요인	시공업체의 브랜드, 단지내 총세대수 및 최고층수
	건물의 구조 및 마감상태, 경과연수에 따른 노후도
	단지내 면적구성(대형, 중형, 소형)
	단지내 통로구조(복도식/계단식) 등
호별 요인	층별 효용, 향별 효용, 위치별 효용(동별 및 라인별)
	전유부분의 면적 및 대지사용권의 크기
	내부 평면방식(베이)
	간선도로 및 철도 등에 의한 소음 등
기타 요인	기타 가치에 영향을 미치는 요인

## 감정평가액 산출근거 및 그 결정에 관한 의견

### 2) 가치형성요인 비교치

구분	가치형성요인				누계치
	외부요인	내부요인	호별요인	기타요인	
기호1	1.00	0.97	1.00	1.00	0.970
※ 검토의견 : 본건은 거래사례 대비 단지내 면적구성 등에서 내부요인이 열세합니다.					

### 5. 거래사례비교법에 의한 시산가액의 산정

기호	비교사례 거래금액(원)	사정보정	시점수정	가치형성 요인비교	전유면적비교	시산가액(원)
1	139,000,000	1.00	0.98713	0.97	$\frac{34.62}{59.91}$	77,000,000

# 감정평가액 산출근거 및 그 결정에 관한 의견

## IV. 감정평가액결정 참고자료

### 1. 인근지역 유사부동산 거래사례

[자료: 감정평가정보체계 등]

기호	소재지	동/층/호수	사용 승인월	전유면적 (㎡)	거래금액 (원)	거래시점
1	서재리 146-7	서재우방타운 제103동 9□□호	2002.09	59.91	139,000,000	2024.12.30
2	서재리 169	서재화진금봉타운 제102동 5□□호	1996.12	46.23	90,000,000	2024.08.30

### 2. 인근지역 유사부동산 가격수준

가격수준(원)
75,000,000 ~ 80,000,000

### 3. 인근지역 유사부동산 평가전례

[자료: 한국감정평가사협회 감정평가정보 등]

기호	소재지	동/층/호수	사용 승인월	전유면적 (㎡)	평가가액 (원)	기준시점	평가 목적
1	서재리 146-7	서재우방타운 제103동 3□□호	2002.09	59.91	115,000,000	2024.04.11	경매 평가

# 감정평가액 산출근거 및 그 결정에 관한 의견

## V. 감정평가액의 결정 및 의견

### 1. 감정평가액 결정

기호	감정평가액 (원)	비고 [토지건물가액배분(원)]
1	77,000,000	토지가액 : 30,800,000 건물가액 : 46,200,000
합계	77,000,000	

### 2. 결정의견

거래사례비교법에 의해 산출된 시산가액은 인근 유사부동산의 거래사례 및 가격수준, 평가전례 등 참고자료에 의하여 그 합리성이 인정되고, 감정평가목적 등 제반사항을 종합 고려할 때 적정한 것으로서 판단되어 이를 기준으로 대상물건의 감정평가액을 결정하였습니다.

# 구분건물 감정평가요항표

- (1) 위치 및 주위환경                      (2) 교통상황                      (3) 건물의 구조                      (4) 이용상태
- (5) 설비내역                                  (6) 토지의 형상 및 이용상태                      (7) 인접 도로상태 등
- (8) 토지이용계획 및 제한상태                      (9) 공부와의 차이                      (10) 기타참고사항(임대관계 및 기타)

## (1) 위치 및 주위환경

본건은 대구광역시 달성군 다사읍 서재리 소재 서재중학교 북동측에 인근에 소재하며, 주변은 아파트단지, 근린생활시설 등이 형성되어 있습니다.

## (2) 교통상황

본건 인근 교통시설 및 편익시설과의 접근성 등을 볼때 제반 교통상황은 보통입니다.

## (3) 건물의 구조

철근콘크리트조 슬래브지붕 19층 내 9층 915호 1개 호수로서, 사용승인일 : 2002.09.07  
 외 벽 : 몰탈위페인트 등 마감.  
 내 벽 : 벽지 등 마감.  
 창 호 : 새시창호입니다.

## (4) 이용상태

아파트 1개 호수로 이용 중입니다.

## (5) 설비내역

위생설비, 급배수설비, 난방설비, 승강기설비 등이 있습니다.

## (6) 토지의 형상 및 이용상태

다각형의 평지로서, 아파트 부지로 이용 중입니다.

# 구분건물 감정평가요항표

- |                   |                   |                        |          |
|-------------------|-------------------|------------------------|----------|
| (1) 위치 및 주위환경     | (2) 교통상황          | (3) 건물의 구조             | (4) 이용상태 |
| (5) 설비내역          | (6) 토지의 형상 및 이용상태 | (7) 인접 도로상태 등          |          |
| (8) 토지이용계획 및 제한상태 | (9) 공부와의 차이       | (10) 기타참고사항(임대관계 및 기타) |          |

## (7) 인접 도로상태등

본건 단지 동측, 서측, 북측으로 소로와 접하며 남측으로 중로와 접합니다.

## (8) 토지이용계획 및 제한상태

자연녹지지역, 준주거지역, 소로2류(폭 8m~10m)(접합), 소로3류(폭 8m 미만)(접합), 중로 3류(폭 12m~15m)(접합), 가축사육제한구역<가축분뇨의 관리 및 이용에 관한 법률>, 상대보호구역(2015-07-10)(도림초등학교)< 교육환경 보호에 관한 법률>, 상대보호구역(서재중학교) <교육환경 보호에 관한 법률>.

## (9) 공부와의 차이

없습니다.

## (10) 기타참고사항(임대관계 및 기타)

임대관계는 미상입니다.

# 광역위치도



소재지	대구광역시 달성군 다사읍 서재리 146-7 서재우방타운 제103동 제9층 제915호
-----	--

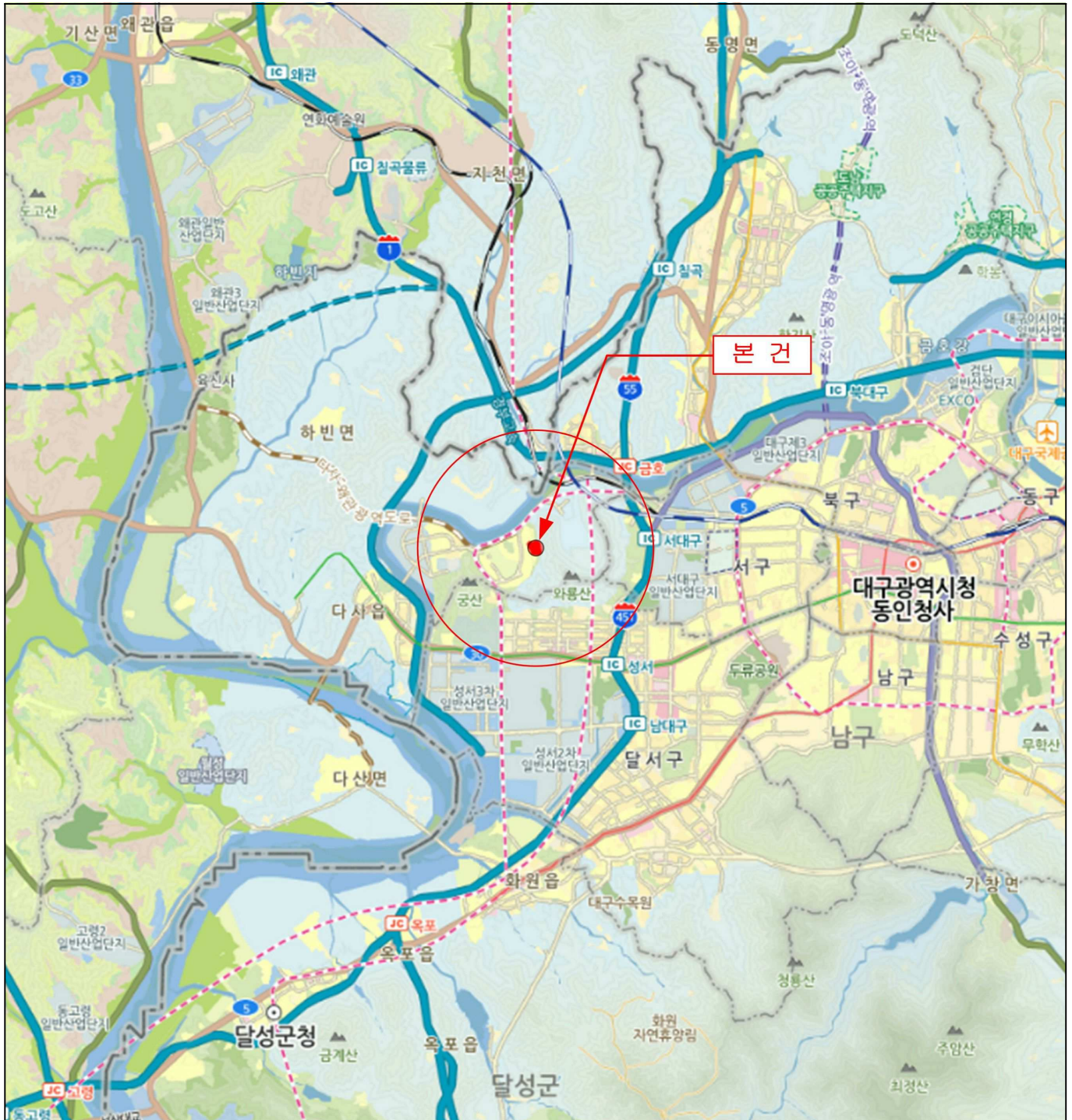

# 위치도



소재지	대구광역시 달성군 다사읍 서재리 146-7 서재우방타운 제103동 제9층 제915호
-----	--

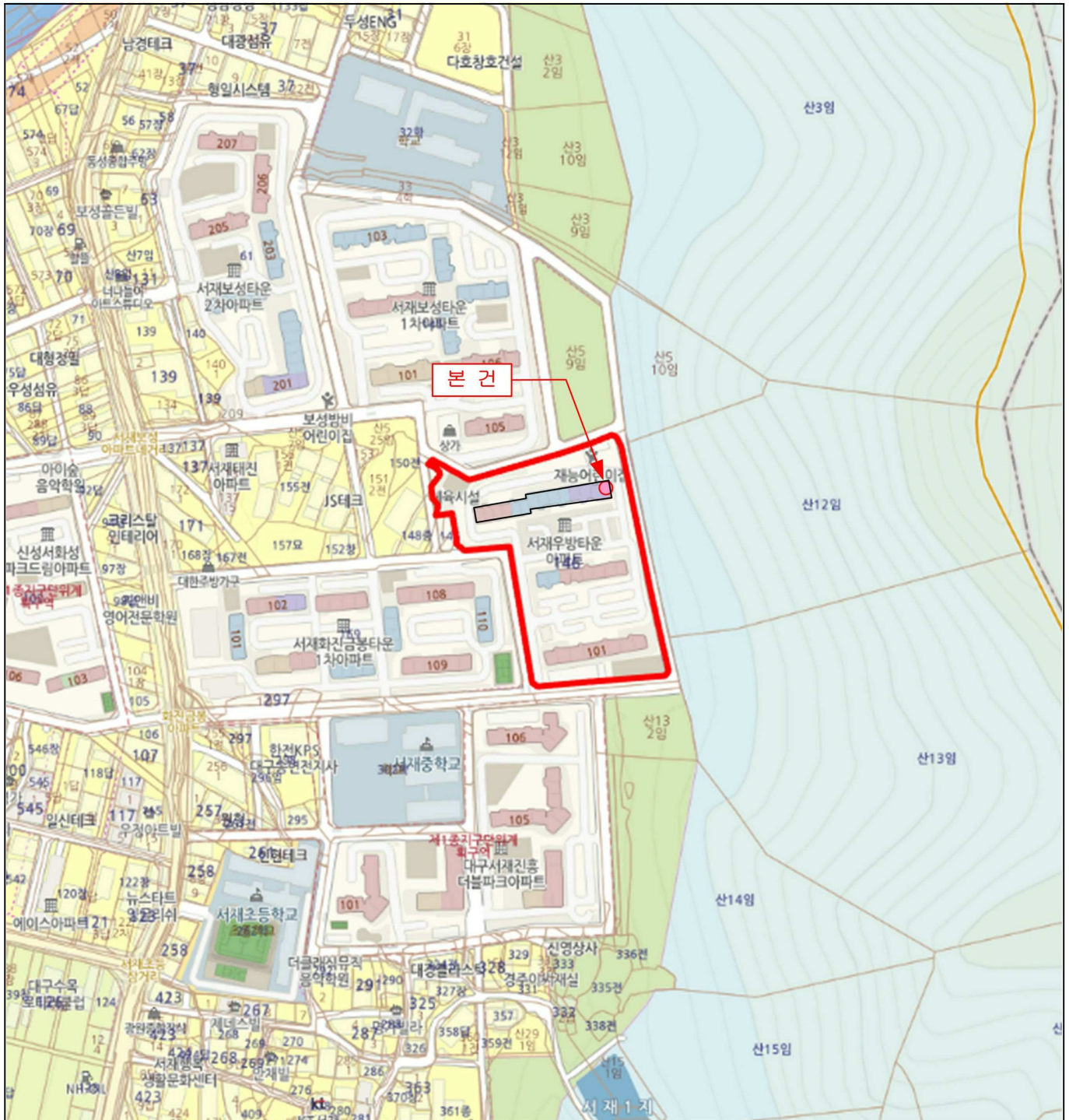

# 내 부 구조 도



소재지

대구광역시 달성군 다사읍 서재리 146-7 서재우방타운 제103동 제9층 제915호

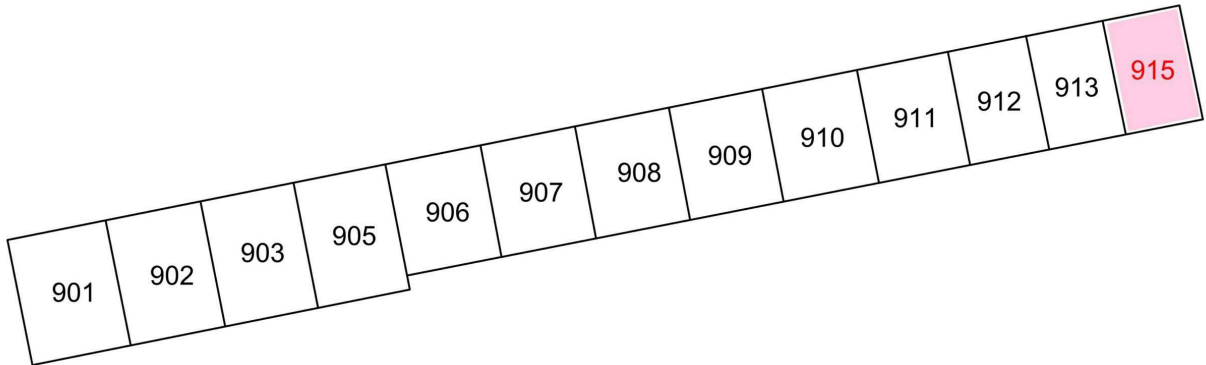
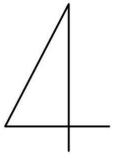

<본건 : 서재우방타운 제103동 제9층 제915호>

# 사 진 용 지

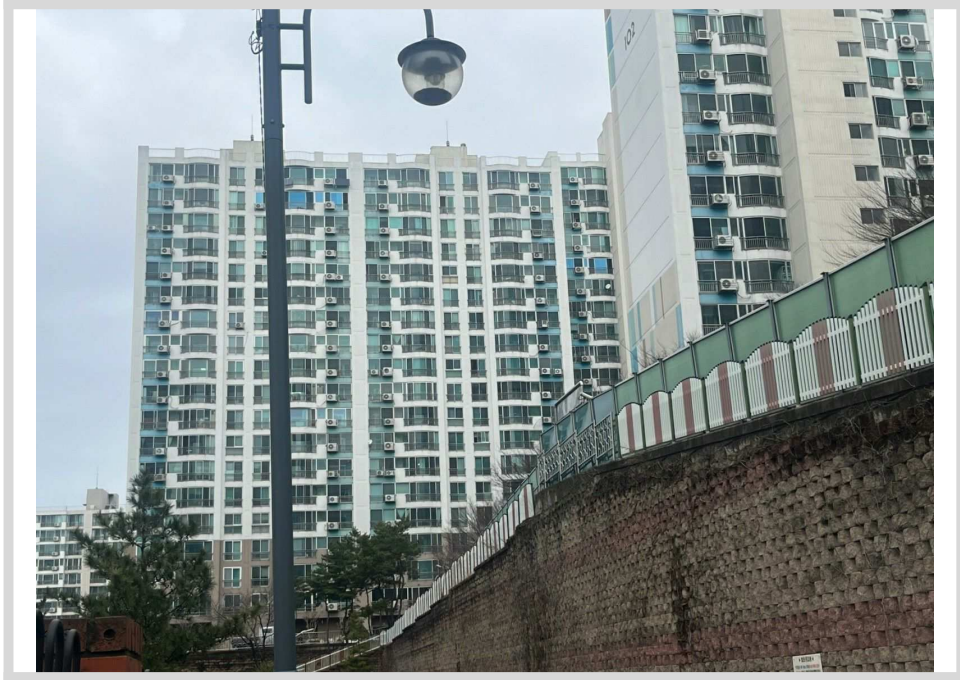

본건 전경



남서측 전경

# 사 진 용 지

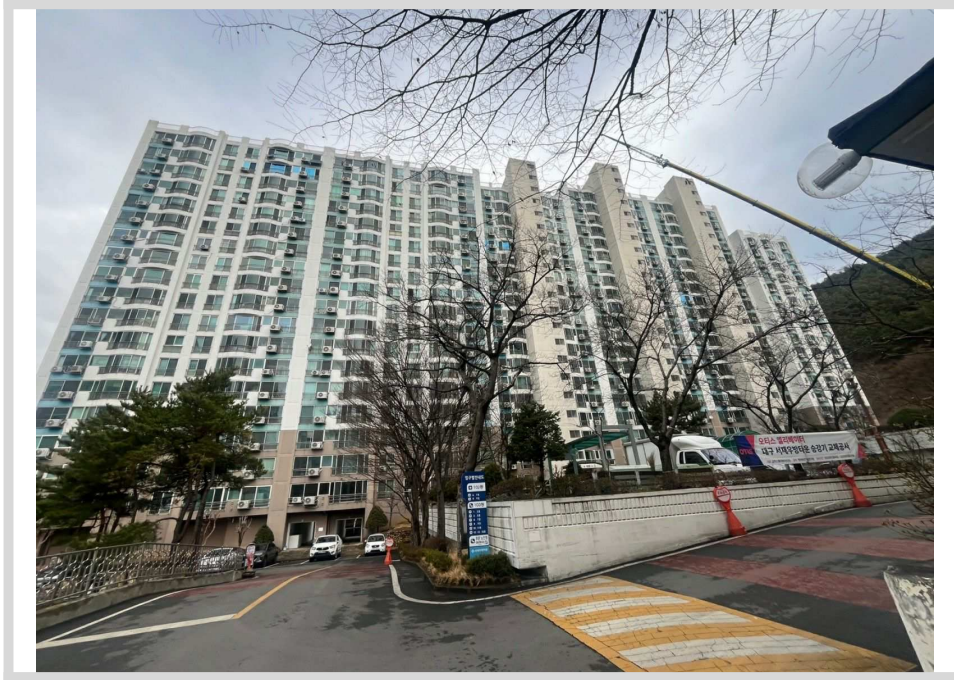

제103동 전경

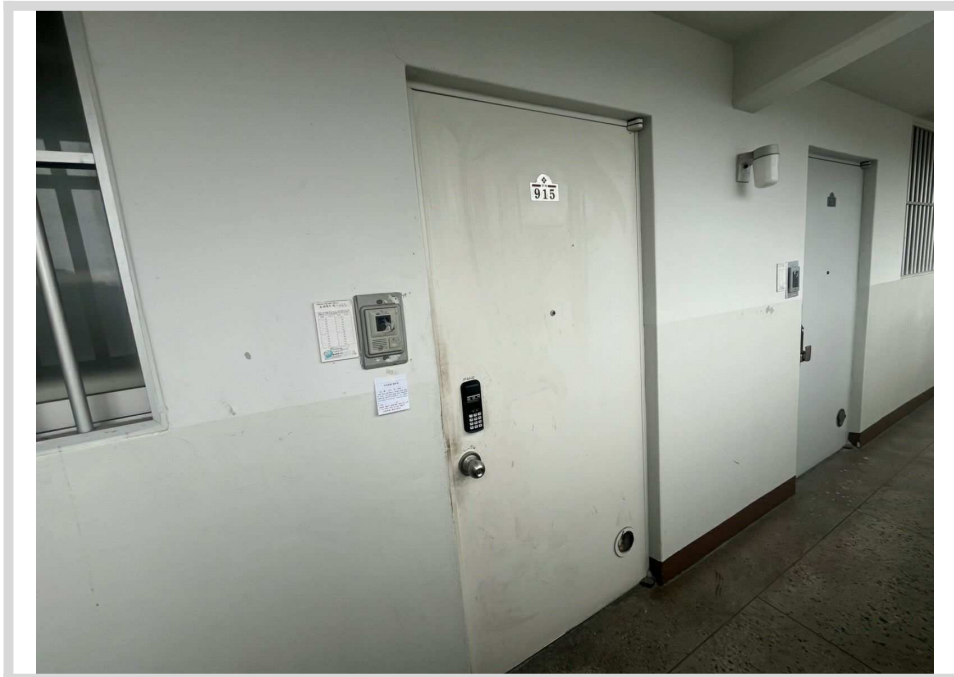

본 건