

감정평가서

APPRAISAL REPORT

건명	주식회사 요요 소유물건 2025타경51124
의뢰인	대전지방법원 서산지원 사법보좌관 윤규석
감정평가서번호	A250321-0307

AYR감정평가사사무소

이 감정평가서는 감정평가 의뢰목적 이외의 목적에 사용하거나 타인(감정평가의뢰인 또는 담보감정평가 시 확인은행 이외의 자)이 사용할 수 없을 뿐 아니라 복사, 개작, 전제할 수 없으며 이로 인한 결과에 대하여 책임을 지지 않습니다.

(구분건물)감정평가표

이 감정평가서는 감정평가에 관한 법규를 준수하고 감정평가이론에 따라 성실하고 공정하게 작성하였기에 서명날인합니다.

감정평가사
안유라

안유라



감정평가액	팔천삼백만원정 (₩83,000,000.-)		
의뢰인	대전지방법원 서산지원 사법보좌관 윤규석	감정평가목적	법원경매
채무자	-	제출처	대전지방법원 서산지원 경매6계
소유자 (대상업체명)	주식회사 요요 (2025타경51124)	기준가치	시장가치
		감정평가 조건	-
목 록 표 시 근 거	귀 제시목록	기준시점	조사기간
		2025.03.24	2025.03.24
		작성일	2025.03.24

감 정 평 가 내 용	공부(公簿)(의뢰)		사 정		감 정 평 가 액	
	종 류	면적(㎡) 또는 수량	종 류	면적(㎡) 또는 수량	단 가	금 액
	구분건물	1개호	구분건물	1개호	-	83,000,000
	이	하	여	백		
합 계					₩83,000,000	

심사확인
본인은 이 감정평가서에 제시된 자료를 기준으로 성실하고 공정하게 심사한 결과 이 감정평가 내용이 타당하다고 인정하므로 이에 서명날인합니다.

심사자 : 감정평가사
안주연

안주연

감정평가액 산출근거 및 그 결정에 관한 의견

I. 감정평가 개요

1. 감정평가 목적

대상물건은 충청남도 당진시 소재 '당진종합병원' 서측 인근에 위치하는 부동산으로서, 대전지방법원 서산지원의 법원경매목적을 위한 감정평가임.

2. 기준가치 및 감정평가조건

「감정평가에 관한 규칙」제5조 제1항에 따라 대상물건에 대한 감정평가액은 대상물건이 통상적인 시장에서 충분한 기간 거래를 위하여 공개된 후 그 대상물건의 내용에 정통한 당사자 사이에 신중하고 자발적인 거래가 있을 경우 성립될 가능성이 가장 높다고 인정되는 대상물건의 가액인 "시장가치" 를 기준으로 하여 감정평가액을 결정하였음.

3. 기준시점 결정 및 그 이유

기준시점이란 대상물건의 감정평가액을 결정하는 기준이 되는 날짜로서, 대상물건 평가의 기준시점은 「감정평가에 관한 규칙」제9조 제2항에 따라 대상물건의 가격조사를 완료한 날짜인 2025.03.24임.

4. 실지조사 실시기간 및 내용

본건의 실지조사 실시기간은 2025.03.24이며, 감정평가에 관한 규칙 제10조에 의거, 실지조사를 하여 대상물건의 존부, 의뢰목록 및 공부와 현황의 부합여부, 대상물건의 특성, 가치형성요인 등을 조사하여 대상물건을 확인하였음.

5. 감정평가방법

「감정평가에 관한 규칙」 제16조에 따라 구분소유권의 대상이 되는 건물부분과 그 대지사용권을 일체로 한 거래사례비교법으로 시산가액을 산정한 후 대상물건의 특성상 다른 감정평가방법을 적용하는 것이 곤란하므로 인근 유사부동산의 가격수준, 평가전례 등 참고가격자료를 통해 시산가액의 합리성을 검토하여 감정평가액을 결정함.

감정평가액 산출근거 및 그 결정에 관한 의견

6. 기타

- 대상물건의 소재지, 지번, 지목, 면적, 도시계획사항 등은 귀 제시목록과 집합건축물대장, 등기사항전부증명서 등을 근거로 하였음.
- 구분소유건물은 「집합건물의 소유 및 관리에 관한 법률」 제20조에 의거 구분건물과 대지사용권이 일체성을 가지며 또한 구분건물과 토지를 일체로 하여 일반적으로 분양 및 거래가 되므로 토지, 건물의 별도 감정평가는 곤란한 상태이나, 본 감정평가에서는 귀 요청에 의거 토지와 건물의 가격을 구분하여 "구분건물 감정평가명세표"에 표기하였는 바 경매진행(입찰)시 참조하시기 바람.
- 본건의 이용상황 및 내부구조는 이해관계인의 부재로 평가전례, 인근 부동산 탐문 및 건축물현황도 등에 의하여 표준적인 이용상황을 상정하여 평가하였는 바, 실제 이용상황과 다소 상이할 수도 있으니 경매 진행 및 입찰 시 재확인하시기 바람.

감정평가액 산출근거 및 그 결정에 관한 의견

Ⅱ. 거래사례비교법에 의한 시산가액

1. 감정평가방법의 적용

「감정평가에 관한 규칙」 제16조에 근거하여, 대상물건과 가치형성요인이 같거나 비슷한 물건의 거래사례와 비교하여 대상물건의 현황에 맞게 사정보정, 시점수정, 가치형성요인 비교 등의 과정을 거쳐 토지의 소유권(대지권) 및 건물을 일체로 평가하는 방법인 거래사례비교법을 적용하였음.

2. 평가대상 물건 개요

소재지	충청남도 당진시 시곡동 136-1 [도로명 주소]충청남도 당진시 서해로 6216				
건물명, 층, 호수	'우민늘사랑아파트' 103동 4층 405호				
용도	공동주택	사용승인일		2007.12.13	
동/층/호수	전유면적 (㎡)	공용면적 (㎡)	분양면적 (㎡)	대지권 (㎡)	전용률 (%)
103동 4층 405호	59.94	19.6739	79.6139	30.11	75%

※ 공용면적은 건축물대장상 "주"부분 표기.

3. 거래사례의 선정

(1) 인근지역 거래사례

구분	소재지	건물명	동/층/호	전유면적 (㎡)	대지권 (㎡)	거래금액 (원)	거래시점
1>	시곡동 136-1	'우민늘사 랑아파트'	102동 18층 *호	59.94	30.11	83,000,000	2025.02.09

※ 출처 : 한국부동산원

(2) 비교사례 선정

대상물건과 지리적으로 근접하고 구조 및 전유면적 등의 규모가 대상물건과 동일 또는 유사하여 제반 가치형성요인에서 대상물건과 유사성이 높다고 판단되는 거래사례 1>를 비교사례로 선정함.

4. 사정보정

특별한 사정의 개입이 없는 정상적인 거래사례로 사정보정 요인은 없음. 1.00

감정평가액 산출근거 및 그 결정에 관한 의견

5. 시점수정

- 한국감정원이 발표하는 전국주택가격동향조사 자료 중 본건과 물적 특성 및 지리적 비교가능성이 있다고 판단되는 충청남도 당진시 아파트 매매가격지수를 활용하여 산정함.

구분	7월	8월	9월	10월	11월	12월	1월	2월
2024-2025	93.6	93.4	92.9	92.6	92.0	92.0	91.7	91.4

- 시점수정치의 산출

기간	시점수정치	비고
2025.02.09 ~ 2025.03.24	0.99673	2025.02.09 매매 가격지수 (적용:2025년01월) : 91.7 2025.03.24 매매 가격지수 (적용:2025년02월) : 91.4 시점수정치 : $91.4/91.7=0.99673$

6. 가치형성요인의 비교

(1) 가치형성요인의 비교항목

요인구분	세부항목
단지 외부요인	- 도심지 및 상업·업무시설과의 접근성, 대중교통의 편의성, 차량이용의 편리성, 생산자서비스 종사자 밀도, 공공시설 및 편익시설 등의 배치, 공급 및 처리시설의 상태 등
단지 내부요인	- 건물의 상태 및 각종설비의 유무, 경과연수에 따른 노후도, 단지내 주차의 편리성 정도, 건물의 구조 및 마감상태, 건물의 규모 및 최고층수, 건물전체의 임대료 수준 및 임대비율 등
개별적 요인	- 층별 효용, 위치별 효용(동별 및 라인별), 향별 효용, 전유부분의 면적 및 대지권의 크기, 내부 평면방식, 주출입구와의 거리 등
기타 요인	- 기타 가치에 영향을 미치는 요인

(2) 가치형성요인의 결정

일련 번호	비교 거래사례	단지외부 요인(A)	단지내부 요인(B)	개별적요인 (C)	기타요인 (D)	가치형성요인 (E)
1	1>	1.00	1.00	1.00	1.00	1.000

대상물건은 비교사례대비 전반적인 개별요인 면에서 상호 유사함.

감정평가액 산출근거 및 그 결정에 관한 의견

7. 비준가격

일련 번호	거래금액 (원)	사정 보정	시점 수정	가치형성 요 인	면적 비교(m ²)	산출가격 (원)	비준가격 (원)
1	83,000,000	1.00	0.99673	1.000	59.94 /59.94	82,728,590	83,000,000

감정평가액 산출근거 및 그 결정에 관한 의견

Ⅲ. 가격참고자료

1. 인근 평가전례

구분	소재지	건물명	동/층/호	전유면적 (㎡)	대지권 (㎡)	평가금액 (원)	기준시점	평가 목적
ㄱ	시곡동 136-1	'우민늘사랑아파트'	102동 3층 *호	59.94	30.11	87,000,000	2024.11.21	법원경매
ㄴ	시곡동 136-1	'우민늘사랑아파트'	103동 13층 *호	59.94	30.11	90,000,000	2024.08.13	법원경매

※ 출처 : 한국감정평가협회 감정평가정보체계

2. 인근 유사부동산의 가격수준

시세수준	유사면적 구분건물 시세는	9,000만원	내외 수준임.
------	---------------	---------	---------

3. 아파트 낙찰가율 통계분석

구분	충청남도	당진시
1년간 평균	77.8	77.7
6개월 평균	75.3	80.5

※ 출처 : 대한민국법원 법원경매정보 / 단위 : %

감정평가액 산출근거 및 그 결정에 관한 의견

IV. 감정평가액 결정 및 의견

1. 감정평가액의 결정

일련번호	전유면적(m ²)	산출가격(원)	결정가격(원)
1	59.94	82,728,590	83,000,000
합계		83,000,000	

2. 결정의견

거래사례비교법에 의한 시산가액, 평가전례, 인근부동산 탐문조사에 의한 가격 수준, 인근 낙찰가율 및 최근 시장동향 등을 종합고려하여 상기와 같이 대상물건의 가격을 결정함.

구분건물 감정평가명세표

일련 번호	소재지	지 번	지 목 및 용 도	용도지역 및 구 조	면 적 (㎡)		감정평가액	비 고
					공 부	사 정		
(1) 1	(1동의 건물의 충청남도 당진시 시곡동 [도로명주소] 충청남도 당진시 서해로 6216	표시) 136-1	공동주택 우민늘사랑 아파트 103동	철근콘크리트구조 기타지붕, 평스라브 지붕 19층 지하1층 체력단련실 지하1층 대피소 1층 아파트 2~19층(각) 아파트				
	(대지권의 "	목적인 136-1	토지의 대	표시) 계획관리지역				
	(전유부분의 "	건물의 136-1 위 지상	표시)	(내) 철근콘크리트구조 4층 405호 소유권 (1) x --- 대지권	59.94 30.11 26,281x----- 26,281	59.94 30.11	83,000,000	비준가격 공용면적 포함
	합 계						₩83,000,000.-	
				이 하	여	백		

구분건물 감정평가요항표

- (1) 위치 및 주위환경 (2) 교통상황 (3) 건물의 구조 (4) 이용상태
- (5) 설비내역 (6) 토지의 형상 및 이용상태 (7) 인접 도로상태 등
- (8) 토지이용계획 및 제한상태 (9) 공부와의 차이 (10) 기타참고사항(임대관계 및 기타)

(1) 위치 및 주위환경

대상물건은 충청남도 당진시 소재 '당진종합병원' 서측 인근에 소재하는 부동산으로서, 주변은 전답 등의 임야, 근린생활시설 등이 혼재하는 지대로서, 제반 주위환경은 무난시됨.

(2) 교통상황

본건까지 차량 접근이 가능하며, 인근으로 간선도로 및 버스정류장이 소재하여 대중교통 및 도로교통 이용상황은 무난시됨.

(3) 건물의 구조

철근콘크리트구조 기타지붕, 평스라브지붕 19층 공동주택 내 개별호수로서,
(사용승인일자: 2007.12.13)

외벽: 몰탈위 페인팅 마감 등,
내부: 인테리어 마감 등,
창호: 샷시창호마감 등임.

(4) 이용상태

주거용(방2, 욕실, 거실, 현관, 주방 등) 으로 이용중임.

(5) 설비내역

기본적인 위생 및 급배수설비, 도시가스에 의한 난방설비, 승강기설비, 소화전 설비 등이 구비되어 있음.

구분건물 감정평가요항표

- (1) 위치 및 주위환경 (2) 교통상황 (3) 건물의 구조 (4) 이용상태
- (5) 설비내역 (6) 토지의 형상 및 이용상태 (7) 인접 도로상태 등
- (8) 토지이용계획 및 제한상태 (9) 공부와의 차이 (10) 기타참고사항(임대관계 및 기타)

(6) 토지의 형상 및 이용상태

사다리 평지로서, 현황 아파트건부지로 이용중임.

(7) 인접 도로상태등

본건 북측 인근으로 왕복2차선 포장도로가 소재하며, 본건 단지 북측 정문을 통해 이와 연계됨.

(8) 토지이용계획 및 제한상태

계획관리지역, 성장관리계획구역(2024-08-19)(당진3동05 산업형), 소로2류(폭 8m~10m)(2013-09-23)(접합), 가축사육제한구역(2024-12-12)(일부제한 모든 축종 제한)<가축분뇨의 관리 및 이용에 관한 법률>.

(9) 공부와의 차이

-.

(10) 기타참고사항(임대관계 및 기타)

임대관계는 미상임.

광역위치도

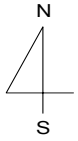

소재지

충청남도 당진시 시곡동 136-1
'우민늘사랑아파트' 103동 4층 405호
[도로명 주소] 충청남도 당진시 서해로 6216

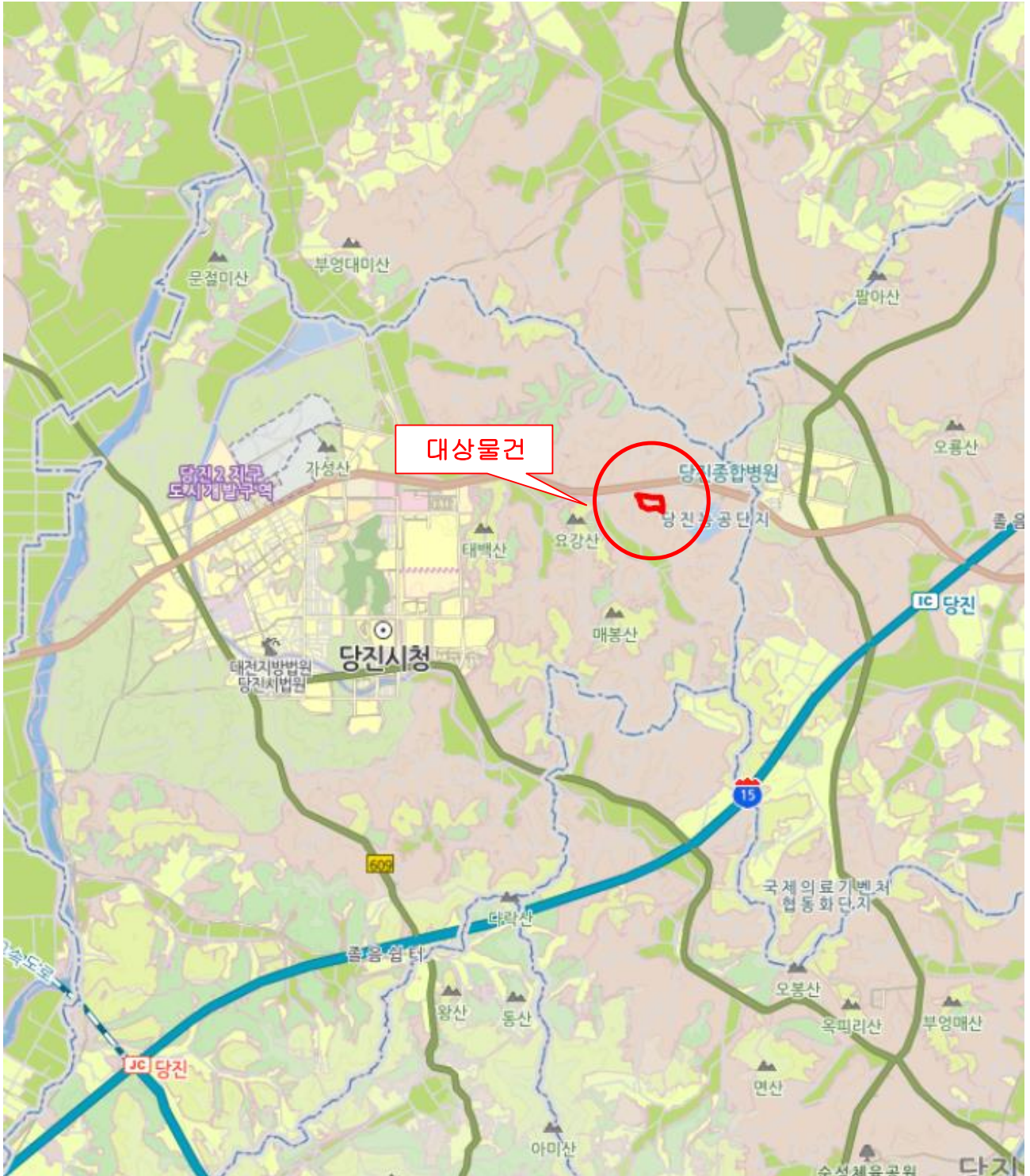

상 세 위 치 도

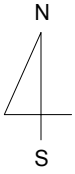

소재지	충청남도 당진시 시곡동 136-1 '우민늘사랑아파트' 103동 4층 405호 [도로명 주소] 충청남도 당진시 서해로 6216
-----	---

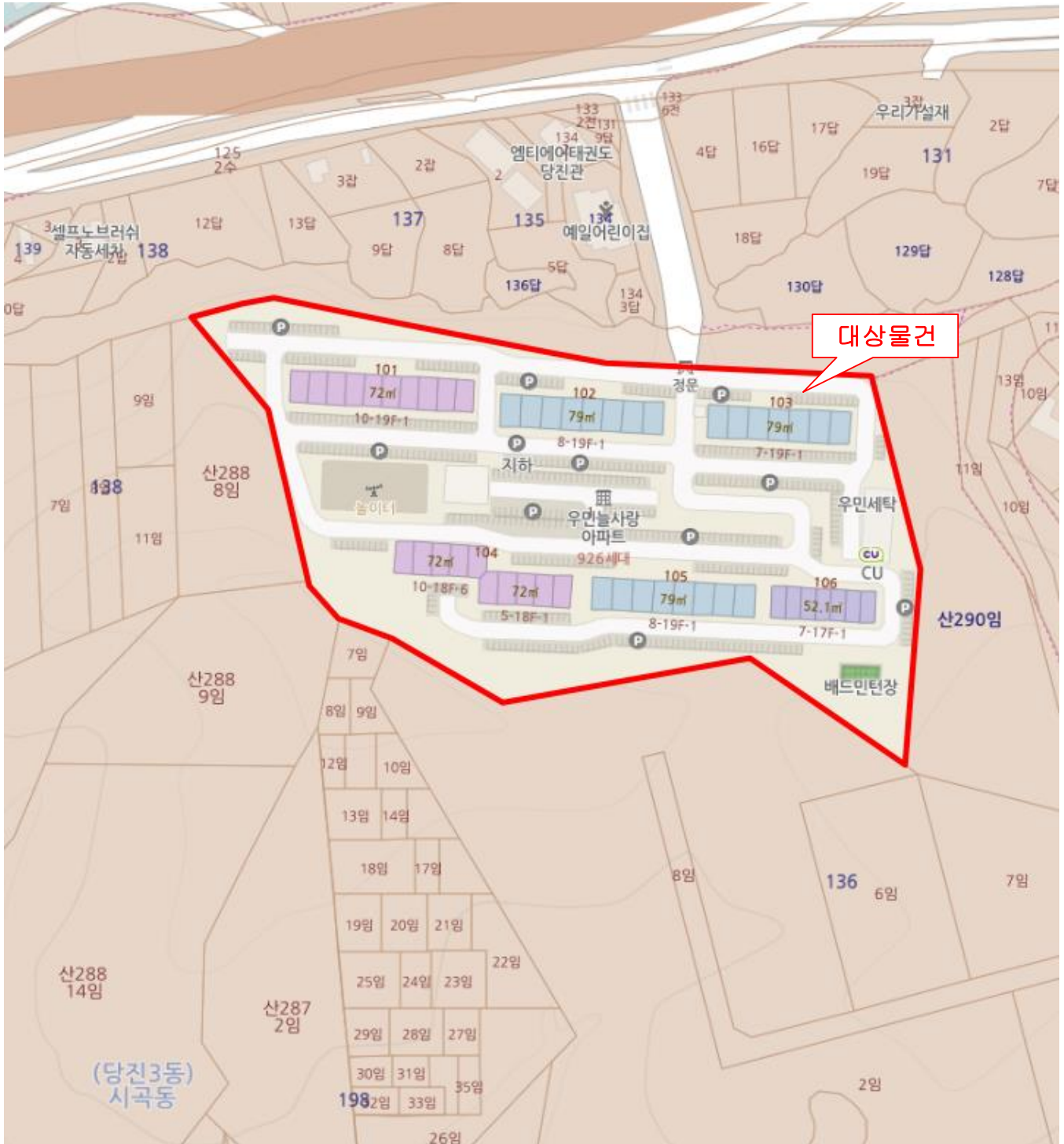

건물개황도

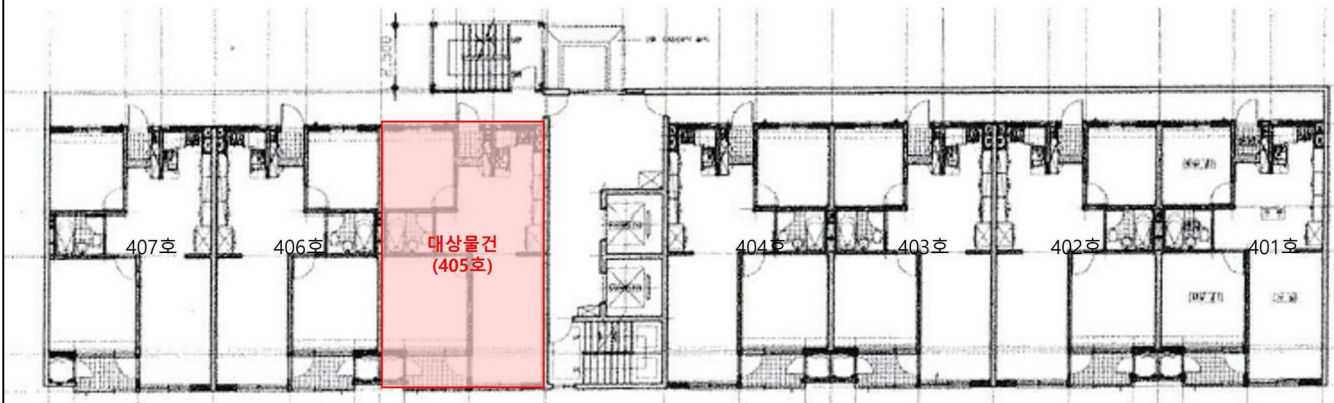







()