

감정평가서

APPRAISAL REPORT

건명: 주식회사 그린비티코리아소유물건
(2025타경9642자동차임의경매) 대구
광역시 북구금호동 416 소재 자동차
의뢰인: 대구지방법원 사법보좌관 손현정

감정평가서번호: 1251103-3101

이 감정평가서는 감정평가 의뢰목적 외의 목적에 사용하거나 타인(의뢰인 또는 제출처가 아닌 자)이 사용할 수 없을 뿐 아니라 복사, 개작(改作), 전재(轉載)할 수 없으며 이로 인한 결과에 대하여 감정평가법인등은 책임을 지지 않습니다.

(주)통일감정평가법인 대구경북지사

(자동차)감정평가표

본인은 감정평가에 관한 법규를 준수하고 감정평가이론에 따라 성실하고 공정하게 이 감정평가서를 작성하였기에 서명날인합니다.

감정평가사 (인)
문광호

(주)통일감정평가법인 대구경북지사 지사장 한태균 (서명또는인)

감정평가액	사천팔백만원정 (₩48,000,000.-)					
의뢰인	대구지방법원 사법보좌관 손현정	감정평가 목적	법원경매			
제출처	대구지방법원 경매12계	기준가치	시장가치			
소유자 (대상업체명)	주식회사 그린비티코리아 (2025타경9642)	감정평가 조건	-			
목록표시 근거	귀 제시목록	기준시점	조사기간	작성일		
기타 참고사항	-	2025.11.07	2025.11.07	2025.11.07		
감정 평가 내용	공부(公簿)(의뢰)		사정		감정평가액	
	종류	면적(㎡) 또는 수량	종류	면적(㎡) 또는 수량	단가	금액
	자동차	1대	자동차	1대	-	48,000,000
		이	하	여	백	
	합계				₩48,000,000	
심사 확인	본인은 이 감정평가서에 제시된 자료를 기준으로 성실하고 공정하게 심사한 결과 이 감정평가 내용이 타당하다고 인정하므로 이에 서명날인합니다.					
	심사자 : 감정평가사 한태균			(인)		

기계기구(공작물) 감정평가명세표

일련 번호	명 칭 (종 류) 구조.규격.형식.용량	제 작 자 제 작 번 호 제작(취득)일자 수입 신고 일자	수량	감 정 평 가 액		비 고
				단 가	금 액	
1	Mercedes-Benz E220D 4MATIC 등록번호 : 188다6616 차대번호 : W1KZF0FB7NB070384 원동기형식 : 654820 차종 : 중형 승용 용도 : 자가용 배기량 : 1993cc	Mercedes-Benz 2022.04.06	1대	-	48,000,000	비준가액
합 계					₩48,000,000.-	
	이	하	여	백		

감정평가액의 산출근거 및 결정의견

I

감정평가의 개요

1. 평가개요

본건은 Mercedes-Benz에서 제작한 'E220D 4MATIC' (등록번호:188다6616)에 대한 '대구지방법원'의 '경매' 목적을 위한 감정평가입니다.

2. 기준가치 및 감정평가조건

본건은 「감정평가에 관한 규칙」 제5조 제1항의 “시장가치” 를 기준으로 감정평가 하였습니다.

3. 기준시점

본건은 「감정평가에 관한 규칙」 제9조에 따라 대상물건의 가격조사 완료일인 2025년 11월 07일로 하였습니다.

4. 평가방법

본건은 「감정평가에 관한 규칙」 제20조 1항에 따라 자동차는 차종·연식·형식·현상·관리·운행 상태 및 동종 유사차량의 시중거래시세 등을 참작하여 거래사례 비교법으로 평가하였습니다.

5. 기타

- 본건은 '대구광역시 북구 금호동 416번지 오토마트 대구보관소' 내에 보관 중이며, 보관 장소에서 실사하였습니다.

자동차 감정평가요항표

(1) 년식 및 주행거리
(4) 사용연료

(2) 색상
(5) 유효검사기간

(3) 관리상태
(6) 기타(옵션등)

(1) 년식 및 주행거리

1)년식 : 2022년
2)주행거리 : 153,842km(계기판 기준)

(2) 색상

검정

(3) 관리상태

보통시 됩니다.

(4) 사용연료

자동차등록증상 경유+전기

(5) 유효검사기간

2022-08-26 ~ 2026-08-25

(6) 기타(옵션등)

- 보험개발원 제공 '중고차 사고이력정보 보고서' 첨부 참조

위 치 도

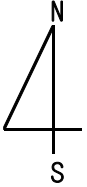

소재지

대구광역시 북구 금호동 416



사 진 용 지



[본 건 전 경]



[본 건 전 경]

사 진 용 지



[본건 전경]



[본건 내부전경]

사 진 용 지



[본건 내부전경]



[본건 계기판 전경]

회 보 서

우)42187 대구광역시 수성구 지범로 65 4층(지산동)
E-Mail : tongtg@KAPALAND.CO.KR

TEL. 053-764-0076
FAX. 053-764-3113

문서번호 : 1251103-3101

시행일자 : 2025-11-07

수 신 : 대구지방법원 사법보좌관 손현정

참 조 : 경매12계

제 목 : 감 정 의 회 에 대 한 회 보

선결			지		
접 수	일자 시간		시		
	번호		결 재 · 공 람		
처 리 과					
담 당 자					

- 저희 (주)통일감정평가법인의 업무에 협조하여 주심에 대하여 감사드리오며, 귀 법원의 무궁한 발전을 기원합니다.
- 2025.10.30자 귀 제 『2025타경9642 자동차임의경매』 호로 저희 법인에 의뢰하신 『주식회사 그린비티코리아 소유물건(2025타경9642 자동차임의경매) 대구광역시 북구 금호동 416 소재 자동차』 건에 대하여 첨부와 같이 감정하여 회보합니다.

첨 부 : 1. 감정평가서 2 부
2. 청구서 1 부

(주)통일감정평가법인 대구경북지사
지사장 한태균

수수료 청구서

(전화: 053-764-0076, FAX: 053-764-3113)

문서번호 : 1251103-3101

수 신 : 대구지방법원 사법보좌관 손현정 귀하

제 목 : 감정평가 의뢰에 대한 회신 및 수수료 납입통지

1. 2025.10.30 자 귀 제 『 2025타경9642 자동차임의경매 』 호로
의뢰하신 『 주식회사 그린비티코리아 소유물건(2025타경9642 자동차임의경매) 대구광역시 』 에
북구 금호동 416 소재 자동차
대하여 불임과 같이 평가하여 회보합니다.

2. 위 건에 대하여 감정평가 보수 기준에 의거 아래와 같이 평가수수료를
청구하오니 정산하여 주시기 바랍니다.

청 구 내 역

과 목	금 액	비 고
평 가 수 수 료	290,000	
실 비	여 비	106,000
	토지조사비	-
	물건조사비	-
	공부발급비	-
	기타 실비	12,000
소 계	118,000	기본수수료 ≒290,000
특 별 용 역 비	-	
공 급 가 액	408,000	1,000원 미만 절사
부 가 세	40,800	
합 계	448,800	
기납부 착수금	-	
정 산 청 구 액	448,800	

붙 임 : 감정평가서 2 부

※ 송 금 처 ※

아이엠뱅크 504-10-103122-1
(주)통일감정평가법인 대구경북지사

(주)통일감정평가법인 대구경북지사
지사장 한태균

중고차 사고이력정보 보고서



MercedesBenz E220 d 4MATIC / 188다6616

정보조회일자 : 2025-11-03

1. 중고차 사고이력 정보(요약)

<p>전손 보험사고 없음</p>	<p>도난 보험사고 없음</p>	<p>침수 보험사고 없음</p>	<p>특수 용도 이력 없음</p>
<p>내차 피해 없음</p>	<p>상대차 피해 없음</p>	<p>소유자 변경 0회</p>	<p>차량번호 변경 0회</p>

자동차보험 사고기록이 없었다고 해서 반드시 무사고라고 할 수는 없습니다.

2. 자동차 일반 사양 정보

자동차의 일반적인 사양 정보를 제공합니다.

제조사	벤츠	연식(Model year)	2022
자동차명	MercedesBenz E220 d 4MATIC	차체형상	세단
배기량	1,993cc	용도 및 차종	자가용 승용
사용연료	디젤	최초 보험 가입일자	2022년 08월 26일
차량세부모델	d 4Matic AMG		

첨단안전장치(○ : 장착, △ : 선택옵션, - : 미장착, X : 장착불가)

제동잠금방지장치	○	어라운드뷰	-	적응형순항제어장치	○
자동비상제동장치	○	긴급제동경고장치	○	가변형 전조등	○
주차조향제동지원	○	후방카메라(BCAM)	○	제동보조시스템	○
후측방경고장치	○	빌트인캠	-	주간 주행등	○

 차체자세제어장치	0	 전방충돌경고장치	0	 헤드업디스플레이	-
 차선이탈경고장치	0	 차선이탈보조장치	0	 타이어공기압경보장치	0
 주차후방센서	0	 주차조향보조장치	0	 주차후방센서	0
 고속도로부분자율주행	-	 차로중앙유지보조장치	-	 원격스마트주차보조	-

3. 자동차 특수 용도 이력 정보

과거 해당 차량에 사용되었던 자동차등록번호를 자동차등록번호판의 용도별 분류기호에 관한 기준에 따라 분류, 제공하는 것으로 영업용 대여(렌트카), 영업용 일반(택시 등)으로 사용된 적이 있는지 확인할 수 있습니다.

영업용도(대여용) 사용이력 없음	영업용도(일반) 사용이력 없음	관용용도 사용이력 없음
----------------------	---------------------	-----------------

4. 자동차 번호/소유자 변경이력 정보

소유자 변경이력 정보는 개인 간의 소유 변경 이외에도 매매상사 간 변경(상품용)까지 모두 포함된 횟수로 제공됩니다. 참고해주시기 바랍니다.

차량 등록일	소유자 변경	차량번호	차량용도
2022-08-26	최초등록	188다XXXX	자가용 승용

5. 자동차 특수 사고 이력 정보

자동차보험에서 보험금이 지급된 자동차사고기록 중 자동차품질에 특별히 영향을 미칠 가능성이 있는 사고(전손, 도난, 침수사고)를 확인할 수 있습니다.

전손 보험사고 없음	도난 보험사고 없음	침수 보험사고 없음
---------------	---------------	---------------

용어설명

- 전손 보험사고** 손상된 자동차의 수리비용이 자동차가치(보험회사에서 적정하다고 인정한)를 초과한 경우(추정전손) 및 손상된 자동차의 수리가 불가능하거나 수리를 하더라도 자동차로서의 기능을 다할 수 없는 경우(절대전손)로 자동차보험에서 보상처리 받은 사고(도난, 침수, 보험사고 제외)
- 도난 보험사고** 자동차를 도난 당하여 경찰서에 신고한지 30일이 지나도록 도난 당한 자동차를 찾지 못하여 자동차 보험에서 보상처리 받은 사고
- 침수 보험사고** 자동차를 운행하던 중 자동차 내부로 물이 들어와 시동이 꺼지거나, 주차 중 엔진 등에 물이 들어가 운행이 불가능하게 되어 자동차에 손해가 발생한 사고
침수 보험사고는 침수 전(분)손 사고를 의미하며, 전손 보험사고는 침수 보험사고와 도난 보험사고를 제외한 일반(기타) 전손사고를 의미합니다.

6. 보험사고이력 상세 정보

 188다6616 차량이 자기차량손해담보에 가입하지 않은 동안에는 내 보험으로 처리한 사고이력정보의 제공이 불가능합니다.

미가입기간 2025년01월~2025년08월

보험금 및 수리(견적)비 출처에 따라서 '가입한 보험사에서 지급된 경우(내차 보험)'와 '다른 차량 보험에서 지급된 경우(상대 보험)'로 나뉘어 제공됩니다.
자동차사고로 상대 차량 또는 재물에 발생한 손해를 내 보험금에서 지급된 경우의 정보를 제공합니다.

* 쌍방과실로 해당 자동차의 손상, 수리 기록이 내차 보험과 상대 보험에서 동시에 처리된 경우에는 '내차 보험'에만 표시되고 '상대 보험'에서는 생략됩니다.

보험사고 내역 없음

- 카히스토리 자료수집 방법상 일부 오류가 발생 할 수 있습니다. 의심되는 사항이 있으시면 전화주시기 바랍니다.
- 위 '수리(견적)비용'은 보험사가 지급하는 보험금 중에서 대차료, 휴차료 등 간접손해와 과실상계액 등을 제외한 수리 및 견적(부품/공임/도장) 비용으로 실제 지급된 보험금과 차이가 있습니다.
- 위 '수리내역 정보'는 해당 사고차량의 보험수리 작업내역 정보를 보유하고 있는 경우에 한하여 제한적으로 제공되고 있습니다. 앞으로 보유자료를 더욱 잘 정비하여 보다 많은 수리내역 정보가 제공될 수 있도록 노력하겠습니다.

용어설명

- **수리(견적)비용** 자동차사고로 자동차가 손상된 경우 보험회사가 지급하는 보험금 중에서 자동차 운반비, 대차료(렌트비용), 휴차료 등의 간접손해와 과실상계액 등을 제외한, 자동차를 수리하는데 소요되는 비용 또는 견적으로 부품비용, 공임 및 도장료로 이루어집니다
- **미확정 사고** 자동차보험사고로 보험회사에 접수된 후 사고처리가 끝나지 않아 지급할 보험금액이 아직 확정되지 않았거나 확정되었는데 아직 보험개발원에 관련 자료가 넘어오지 않아(월 1회 전송, 2~3개월 소요) 확정처리 되지 않은 사고를 말합니다.
- **미가입기간** 자기차량손해담보 미가입기간으로 해당기간에 대해서는 자기차량손해담보에 의해 지급된 자동차수리비 정보를 제공할 수 없는 기간
- **내 차 보험처리 사고** 내 보험으로 처리한 내 차 사고 (대인사고 제외)
- **상대 보험처리 사고** 다른 차량 보험으로 처리한 내 차 사고 (대인사고 제외)
- **상대 차 피해 사고** 내 보험으로 처리한 상대 차 사고 (대인사고 제외)

7. 주행거리이력 정보

카히스토리 주행거리이력 정보서비스는 자동차보험 가입자 또는 중고차 판매자가 보험회사 또는 중고차소매물에 직접 제출한 주행거리자료를 제공받아 서비스하고 있으며, 현재 보유하고 있는 주행거리정보가 제한적이어서 전체 차량의 60% 가량만 과거에 확인된 주행거리 기록을 확인할 수 있습니다.

보유 자료 없음

8. 차량가액정보



차량가액 범위
4,544~ 4,561 만원

차량기준가액은 자동차보험 자차담보 가입 및 사고발생 시 손해액 결정에 참고할 수 있는 자료로서, 시장에서 유통되는 중고차 시세와는 무관함을 알려드리며 실제 자동차보험 계약체결 및 손해액 결정에 적용여부가 다를 수 있습니다. (자세한 정보는 보험개발원 홈페이지에서 조회 가능)

* 동종 차량의 최소, 최대 금액 표시, 연식은 차량등록일자 기준

부가 이용정보

- 본 중고차 사고이력정보는 정보조회일자를 기준으로 작성된 것입니다.
- 본 정보는 자동차 일반정보로서 조회 차량을 확인하기 위하여 참고로 제공하는 것이며, 일부 차량의 경우, 정보의 누락이나 오류가 있을 수 있습니다.
- 침수사고에는 경미한 부분침수도 포함되며, 자료의 누락으로 '이력 없음'으로 표시되는 경우가 있습니다.
- 카히스토리 자료수집 방법상 오류가 발생할 수 있으니 의심되는 사항이 있으시면 전화 주시기 바랍니다.
- 수리비용은 보험사에서 지급되는 보험금 산정을 위하여 책정된 차량 수리 관련 항목만의 비용으로 실제 지급받은 보험금과 차이가 있을 수 있습니다.

서비스 이용 제한 안내

중고차 사고이력정보 서비스는 자동차 보험을 취급하는 12개 손해보험사의 자동차 보험수리 지급기록(1996년 이후)에 근거하여 제공하고 있습니다. 따라서 다음과 같은 경우는 중고차 이력정보 서비스를 제공할 수 없습니다.

- 사고가 있었다 하더라도 보험회사에서 사고신고를 하지 않고 자비로 처리한 경우
 - 사고신고를 하였더라도 면책, 취소 등의 사유로 지급되지 않은 경우
 - 사고신고 후 자비로 처리한 경우
- 자동차보험이 아닌 운수 공제(택시공제, 화물공제, 버스공제 등)에 가입되어 운수공제로부터 자동차의 피해에 대한 손해를 보상받은 경우 등

본 중고차 사고이력 정보는 중고차 품질확인을 위한 보조정보이며 결정적 판단자료로 사용되어서는 아니됩니다. 따라서 정밀한 중고차 품질확인을 원하시면 차량진단 전문업체의 진단을 받아보시기 바랍니다.

중고차사고이력정보서비스는?

중고차사고이력정보서비스는 중고차 거래의 활성화와 중고차 매매시장의 투명성을 높이기 위하여,
보험개발원에서 보유하고 있거나 수집한 1996년 이후의 자동차관련 정보를 기초로 제공되는 온라인 서비스입니다.
본 정보는 중고차품질확인을 위한 보조정보로서 자동차와 관련된 모든 사고의 발생 여부나 품질확인을 위한 결정적인 판단자료로 사용 되어서는 아니 됩니다.
따라서 본 정보의 확대해석이나 오·남용으로 발생하는 사항에 대해서 보험개발원은 어떤 책임도 부담하지 않습니다.

보험개발원(www.kidi.or.kr)은 보험업법 제176조에 의하여 설립된
보험요율산출기관이며, 중고차사고이력정보서비스(www.carhistory.or.kr)는
보험업법시행령 제86조 제1호에 근거하여 제공합니다.

2025. 11. 03

보험개발원