

# 감정평가서

의뢰인	대구지방법원 서부지원 사법보좌관 최상욱
건명	정봉조 소유물건 (2025타경2986)
감정서번호	명석 250923-A01

이 감정평가서는 감정평가 의뢰목적 외의 목적에 사용하거나 타인(의뢰인 또는 담보감정평가사 확인은행이 아닌 자)이 사용할 수 없을 뿐 아니라 복사, 개작(改作), 전재(轉載)할 수 없으며 이로 인한 결과에 대하여 감정평가업자는 책임을 지지 않습니다.

## 명석감정평가사사무소

대구광역시 수성구 지범로39길 21-5, 제2층 제202호 (범물동 1277-2)

TEL. 053-763-4528 FAX. 053-782-4528

# (구분건물)감정평가표

이 감정평가서는 감정평가에 관한 법규를 준수하고 감정평가이론에 따라 성실하고 공정하게 작성하였기에 서명날인합니다.

감 정 평 가 사 (인)  
서 명 철

감정평가액	삼억칠천만원정 (₩370,000,000.-)		
의뢰인	대구지방법원 서부지원 사법보좌관 최상욱	감정평가목적	법원경매
채무자	-	제출처	대구지방법원 서부지원 경매6계
소유자 (대상업체명)	정봉조 (2025타경2986)	기준가치	시장가치
		감정평가 조건	-
목 록 표 시 근 거	귀 제시목록 등기사항전부증명서	기준시점	조사기간
		2025.09.26	2025.09.23 ~ 2025.09.26
			작성일
			2025.09.29

감 정 평 가 내 용	공부(公簿)(의뢰)		사 정		감 정 평 가 액	
	종 류	면적(㎡) 또는 수량	종 류	면적(㎡) 또는 수량	단 가	금 액
	아파트	1	아파트	1	-	370,000,000
	이	하	여	백		
<b>합 계</b>					<b>₩370,000,000</b>	

감정평가액의 산출근거 및 결정의견

" 별 지 참 조 "

# 감정평가액의 산출근거 및 결정의견

## ANALYSIS OF DATA AND VALUE CONCLUSIONS

### 1. 감정평가의 개요

#### 1. 감정평가의 목적

본건은 대구광역시 달서구 대곡동 소재 '한실초등학교' 남동측 인근에 위치한 '수목원서한이다음' 제106동 제5층 제503호 공동주택(아파트) 단위세대에 대한 대구지방법원 서부지원 '경매' 목적의 감정평가입니다.

#### 2. 감정평가의 기준

본건은 『감정평가 및 감정평가사에 관한 법률』, 『감정평가에 관한 규칙』, 『감정평가 실무기준』 등 감정평가 관련 제 규정 및 감정평가 일반이론에 따라 감정평가하였습니다.

#### 3. 기준가치 및 감정평가조건

대상물건에 대한 감정평가액은 『감정평가에 관한 규칙』 제5조 제1항에 따라 시장가치를 기준으로 결정하였으며, 별도로 부가된 감정평가조건은 없습니다.

#### 4. 실지조사기간 및 기준시점

가. 본건 실지조사기간은 2025년 9월 23일 ~ 2025년 9월 26일입니다.

나. 기준시점은 『감정평가에 관한 규칙』 제9조에 따라 대상물건의 가격조사완료일인 2025년 9월 26일로 하였습니다.

#### 5. 기타

가. 대상물건의 목록, 형상, 이용상황 및 공법상 제한사항 등에 대하여는 구분건물감정평가명세표, 구분건물감정평가요항표, 위치도 등을 참고하시기 바랍니다.

# 감정평가액의 산출근거 및 결정의견

## ANALYSIS OF DATA AND VALUE CONCLUSIONS

나. 본건 집합건물 건물의 전유부분과 토지의 소유권대지권은 『집합건물의 소유 및 관리에 관한 법률』 제20조의 규정에 따라 일체성을 가지므로 건물의 전유부분과 토지의 소유권대지권은 일체로 한 가격으로 감정평가하고, 귀 요청에 의거 『집합건물 구분평가지 토지·건물 배분비율에 관한 지침』, 대상부동산의 개별적 특성 등을 고려하여 토지가격과 건물가격을 배분하여 구분건물감정평가명세표에 기재하였으니 경매진행시 업무에 참고하시기 바랍니다.

다. 본건 구분소유부동산은 이해관계인의 부재로 인하여 집합건축물대장의 ‘건축물현황도’, 관리사무소 및 인근주민의 탐문 등을 참작하여 동유형 단위세대의 표준적 내부구조, 사용자재, 통상적인 이용상황으로 감정평가하였습니다.

## II. 감정평가액의 산출근거

### 1. 감정평가방법의 적용

① 본건 『집합건물의 소유 및 관리에 관한 법률』에 따른 구분소유부동산은 『감정평가에 관한 규칙』 제12조, 제7조 제2항, 제16조에 따라 건물의 전유부분과 토지의 소유권대지권을 일체로 한 거래사례비교법을 주된 방법으로 적용하여 감정평가하되, 주거용 구분소유 부동산의 특성상 원가법 및 수익환원법을 적용하는 것이 곤란하여 제12조 제2항에 따른 합리성 검토는 생략하였습니다.

② 거래사례비교법의 시산가액은 제반 입지조건, 주위환경 등의 단지 외부요인, 시공업체, 단지의 구성, 건물의 구조, 시공정도 등의 단지 내부요인, 층별·향별·위치별 등의 호별요인과 인근지역 내 동류형·유사형 집합건물의 정상적인 거래가격수준 등을 종합적으로 참작하여 감정평가액을 산정하였습니다.

## 감정평가액의 산출근거 및 결정의견

### ANALYSIS OF DATA AND VALUE CONCLUSIONS

#### 2. 감정평가액의 산정

##### 가. 대상 부동산의 개요

물건소재지	대구광역시 달서구 대곡동 1126		
건물명	수목원서한이다음		
건물의 구조	용도	사용승인일	상태
철근콘크리트구조 철근콘크리트지붕 19층	공동주택 (아파트)	2018.04.20.	보통

번호	동호수	이용		전유면적(㎡)	대지권(㎡)
		공부	현황		
1	제106동 제5층 제503호	공동주택 (아파트)	공동주택 (아파트)	84.91	51.9333

##### 나. 거래사례비교법에 의한 시산가액의 산정

###### (1) 인근지역 유사부동산의 거래사례

기호	소재지	건물명	동,층,호	전유면적(㎡)	대지지분(㎡)	거래가격	거래시점	비고(사용승인)
A	대구광역시 달서구 대곡동 1126	수목원 서한이다음	제106동 제18층 제18**호	84.91	51.9333	400,000,000 (@4,711,000/㎡)	2025.02.19. 매매	2018.04.20.
B	대구광역시 달서구 대곡동 1126	수목원 서한이다음	제101동 제19층 제19**호	84.91	84.91	390,000,000 (@4,593,000/㎡)	2025.04.24. 매매	2018.04.20.
C	대구광역시 달서구 대곡동 1126	수목원 서한이다음	제106동 제8층 제8**호	84.91	84.91	380,000,000 (@4,475,000/㎡)	2025.05.21. 매매	2018.04.20.

# 감정평가액의 산출근거 및 결정의견

## ANALYSIS OF DATA AND VALUE CONCLUSIONS

### (2) 비교사례의 선정

최근에 매매된 사례이고, 대상 부동산과 지리적으로 근접하고 있으며, 비교 가능성이 높은 기호 'A' 거래사례를 비교사례로 선정하였습니다.

### (3) 사정보정

상기 비교사례 기호 'A'는 매도자와 매수자 사이의 특수한 사정이 개입되지 않은 정상적인 거래사례로 판단됩니다.(1.00)

### (4) 시점수정치

① 통계법 제17조에 의하여 한국부동산원이 조사·발표하는 전국주택가격동향조사 월간 주택가격지수 중 아파트 매매가격지수를 적용하였습니다.

#### ② 시점수정치의 산정

구 분	년 월 일	매매가격지수 (대구광역시 달서구)	비고
거래시점	2025.02.19.	100.5	2025년 1월 적용
기준시점	2025.09.26.	97.6	2025년 8월 적용
시점수정치	-	0.97114	

거래시점 : 2025.02.19. 2025년 1월 지수를 적용함.

기준시점 : 2025.09.26. 2025년 8월 지수를 적용함.

## 감정평가액의 산출근거 및 결정의견

### ANALYSIS OF DATA AND VALUE CONCLUSIONS

#### (5) 지역요인비교치의 산정

본건은 상기 비교사례 기호 'A'와 동일한 아파트단지로서 가격형성에 있어 상호 대체 경쟁 관계에 있는 인근지역에 소재하여 지역요인은 동일합니다.(1.000)

#### (6) 개별요인비교치의 산정

번호 (1) 구분소유부동산 / 비교사례 기호 (A) 구분소유부동산

구 분		격차율 (대상/사례)	검토의견
요 인	세 부 항 목		
단 지 외부요인	대중교통의 편의성(지하철, 버스정류장)	1.00	본건은 비교사례와 대중교통의 편의성 등의 단지 외부요인이 대등함.
	교육시설의 배치		
	도심지 및 상업·업무시설과의 접근성		
	차량이용의 편리성(가로폭, 구조 등)		
	공공시설 및 편익시설 등의 배치		
	자연환경(조망, 풍치, 경관 등)		
단 지 내부요인	시공업체의 브랜드	1.00	본건은 비교사례와 단지 내부요인이 대등함.
	단지내 총 세대수 및 최고층수		
	건물의 구조 및 마감상태		
	경과년수에 따른 노후도		
	단지내 면적 구성(대형, 중형, 소형)		
	단지내 통로구조(복도식/계단식)		
호별요인	층별 효용	0.95	본건은 비교사례와 층별·향별·위치별 효용 등의 호별요인이 열세함.
	향별 효용		
	위치별 효용(동별 및 라인별)		
	전유부분의 면적 및 대지권의 크기		
	내부 평면방식(베이)		
	간선도로 및 철도 등에 의한 소음		
기타요인	기타 가치에 미치는 영향	1.00	본건은 비교사례와 기타요인이 대등함.
합 계		0.950	

# 감정평가액의 산출근거 및 결정의견

## ANALYSIS OF DATA AND VALUE CONCLUSIONS

### (7) 시산가액의 산정

상기 제반사항을 종합적으로 참작하여 다음과 같이 감정평가액을 산정하였습니다.

(단위: 원)

번호	사례가격	사정보정	시점수정	지역요인	개별요인	면적비교	감정평가액
1	400,000,000	1.00	0.97114	1.000	0.950	84.91 / 84.91	370,000,000

### Ⅲ. 참고 가격자료

#### 1. 인근지역 유사부동산의 가격수준

본건 인근지역 유사부동산의 가격수준은 ₩360,000,000원 ~ ₩380,000,000원 정도로 조사됩니다.

#### 2. 인근지역 유사부동산의 감정평가선례

기호	소재지	건물명	동,층,호	전유면적 (㎡)	대지 지분 (㎡)	감정평가 가액	기준시점	비고 (사용승인)
a	대구광역시 달서구 대곡동 1126	수목원 서한이다음	제107동 제12층 제12**호	101.87 x1/2	62.3065 x1/2	223,500,000 (@4,387,000/㎡)	2023.12.13.	2018.04.20.
b	대구광역시 달서구 대곡동 1126	수목원 서한이다음	제107동 제1층 제1**호	101.87	62.3065	401,000,000 (@3,936,000/㎡)	2024.05.03.	2018.04.20.
c	대구광역시 달서구 대곡동 1126	수목원 서한이다음	제105동 제13층 제13**호	101.87 x1/2	62.3065 x1/2	202,000,000 (@3,965,000/㎡)	2025.03.20.	2018.04.20.

# 감정평가액의 산출근거 및 결정의견

## ANALYSIS OF DATA AND VALUE CONCLUSIONS

### IV. 감정평가액의 결정

#### 1. 감정평가액 결정 의견

본건 집합건물 구분소유부동산의 상기 거래사례비교법에 의한 시산가액은 제반법령 및 『감정평가에 관한 규칙』 등에 합리적이며, 참고 가격자료(인근지역 유사부동산의 가격수준, 감정평가선례 등)에 의하여 적정성이 인정되어, 아래와 같이 감정평가액을 결정하였습니다.

#### 2. 감정평가액

번호	소재지	건물명 및 층·호수	전유면적 (㎡)	대지권 (㎡)	감정평가액 (원)
1	대구광역시 달서구 대곡동 1126	수목원서한이다음 제106동 제5층 제503호	84.91	51.9333	370,000,000



# 구분건물 감정평가요항표

- |                   |                   |                        |          |
|-------------------|-------------------|------------------------|----------|
| (1) 위치 및 주위환경     | (2) 교통상황          | (3) 건물의 구조             | (4) 이용상태 |
| (5) 설비내역          | (6) 토지의 형상 및 이용상태 | (7) 인접 도로상태 등          |          |
| (8) 토지이용계획 및 제한상태 | (9) 공부와의 차이       | (10) 기타참고사항(임대관계 및 기타) |          |

## (1) 위치 및 주위환경

본건은 대구광역시 달서구 대곡동 소재 '한실초등학교' 남동측 인근에 위치한 '수목원서한 이다음' 제106동 제5층 제503호 공동주택(아파트) 단위세대로서, 주위일대는 아파트단지, 근린생활시설, 단독주택, 학교, 임야 등으로 형성되어 있습니다.

## (2) 교통상황

본건 집합건물은 제차량출입 가능하며, 간선도로와 버스 등의 대중교통 등의 교통사정은 보통인 편입니다.

## (3) 건물의 구조

본건 집합건물의 구분소유건물은  
철근콘크리트구조 철근콘크리트지붕 19층 공동주택(아파트) 중  
제5층 제503호 단위세대로서  
- 사용승인일 : 2018.04.20.  
- 외벽 : 화강석 등 석재 붙임, 콘크리트몰탈위 페인팅 등 마감  
- 내벽 : 벽지 또는 일부 타일붙임 등 마감  
- 바닥 : 바닥재깔기 또는 일부 타일 등 마감  
- 창호 : 샷시 2중창에 유리끼움입니다.

## (4) 이용상태

본건 집합건물의 구분소유건물은 '공동주택(아파트)' 단위세대입니다.

# 구분건물 감정평가요항표

- |                   |                   |                        |          |
|-------------------|-------------------|------------------------|----------|
| (1) 위치 및 주위환경     | (2) 교통상황          | (3) 건물의 구조             | (4) 이용상태 |
| (5) 설비내역          | (6) 토지의 형상 및 이용상태 | (7) 인접 도로상태 등          |          |
| (8) 토지이용계획 및 제한상태 | (9) 공부와의 차이       | (10) 기타참고사항(임대관계 및 기타) |          |

## (5) 설비내역

본건 집합건물은 지역난방시설, 도시가스, 승강기설비, 화재탐지 및 소화설비, 단위세대의 위생 및 급배수시설 등이 되어 있습니다.

## (6) 토지의 형상 및 이용상태

본건 집합건물의 토지는 인근지와 대체로 동고평탄한 부정형으로 '공동주택(아파트)'부지입니다.

## (7) 인접 도로상태등

본건 집합건물의 토지는 북측 폭 15m 인도가 있는 3차로인 아스팔트포장 진입도로, 서측 폭 15m 인도가 있는 2차로인 아스팔트포장도로, 동측 폭 6m 인도가 있는 콘크리트포장도로에 접합니다.

## (8) 토지이용계획 및 제한상태

본건 집합건물의 토지는 제3종일반주거지역(2015-12-02)이며, 지구단위계획구역(2016-08-22)(세부사항은 한국토지주택공사에 별도확인 요망), 소로3류(폭 8m 미만)(대3호선)(접합), 중로2류(폭 15m~20m)(접합), 가축사육제한구역(세부사항은 녹색환경과 문의요망)<가축분뇨의 관리 및 이용에 관한 법률>, 공공주택지구(2016-08-22)(세부사항은 한국토지주택공사에 별도확인요망)<공공주택 특별법>, 상대보호구역<교육환경 보호에 관한 법률>, 상대보호구역(가칭 유치원1(2016.11.22.))<교육환경 보호에 관한 법률>, 절대보호구역(유치원1(2016.11.22.))<교육환경 보호에 관한 법률>입니다.

## 구분건물 감정평가요항표

- |                   |                   |                        |          |
|-------------------|-------------------|------------------------|----------|
| (1) 위치 및 주위환경     | (2) 교통상황          | (3) 건물의 구조             | (4) 이용상태 |
| (5) 설비내역          | (6) 토지의 형상 및 이용상태 | (7) 인접 도로상태 등          |          |
| (8) 토지이용계획 및 제한상태 | (9) 공부와의 차이       | (10) 기타참고사항(임대관계 및 기타) |          |

(9) 공부와의 차이

없습니다.

(10) 기타참고사항(임대관계 및 기타)

(가) 임대관계 : 미상입니다.

(나) 기 타 : 없습니다.

# 광역위치도

번호 : ( )

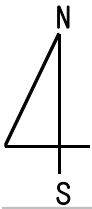

소재지	대구광역시 달서구 대곡동 1126 수목원서한이다음 제106동 제5층 제503호
-----	--



본건

# 위 치 도

번호 : ( )

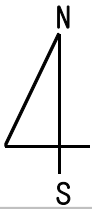

소재지	대구광역시 달서구 대곡동 1126 수목원서한이다음 제106동 제5층 제503호
-----	--



# 호 별 배 치 도

기호 : ( )

S

: 1

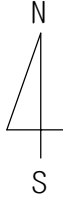

S=No Scale

[ 호별배치도 ]

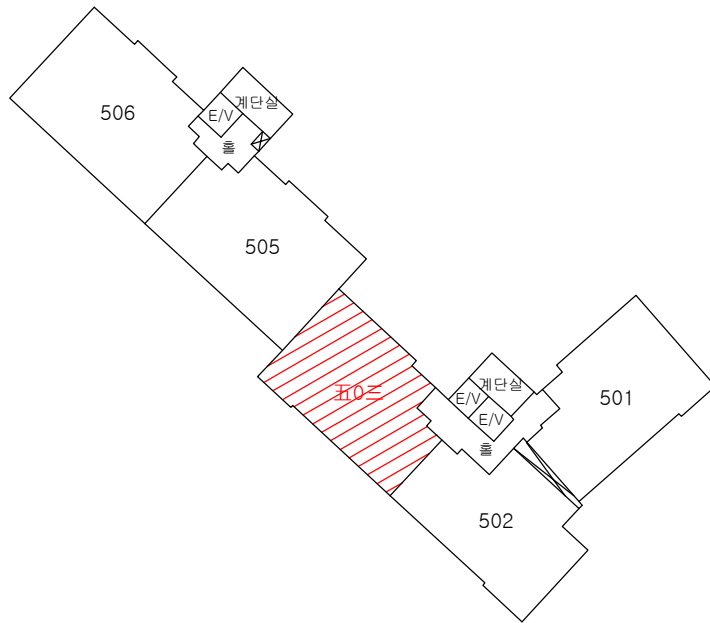

[ 본 건 ]

(수목원서한이다음 제106동 제5층 제503호)

# 사 진 용 지



본건 수목원서한이다음 제106동 남서측 전면 전경



본건 수목원서한이다음 제106동 북동측 후면 전경

# 사 진 용 지



본건 수목원서한이다음 제106동 1~3호라인 1층 출입구 전경



본건 수목원서한이다음 제106동 1~3호라인 지하1층 출입구 전경

# 사 진 용 지



본건 수목원서한이다음 제106동 1~3호라인 지하2층 출입구 전경



본건 수목원서한이다음 제106동 제503호 단위세대 현관 전경