

# 감정평가서

## Appraisal Report

허도현 소유물건

(2025타경5618)

NL2025-0908-0002

2025-09-09

부산지방법원 동부지원 사법보좌관 정현철

이 감정평가서는 감정평가 의뢰목적 외의 목적에  
사용하거나 타인(의뢰인 또는 제출처가 아닌 자)이  
사용할 수 없을 뿐 아니라 복사, 개작(改作), 전재(轉載)  
할 수 없으며 이로 인한 결과에 대하여 감정평가법인  
등은 책임을 지지 않습니다.

 나라감정평가법인

전화:051-864-0500 전송:051-818-0240



# ( 자동차 ) 감정평가표

본인은 감정평가에 관한 법규를 준수하고 감정평가이론에 따라 성실하고 공정하게 이 감정평가서를 작성하였기에 서명날인합니다.

감정평가사  
황재린

(인)

(주) 나라 감정평가법인  
본부장

부산지역본부  
안봉균

(서명 또는 인)

감정평가액 일천이백만원정 (₩12,000,000.-)



의뢰인	부산지방법원 동부지원 사법보좌관 정현철	감정평가 목적	경매	
제출처	부산지방법원 동부지원 민사신청과 경매4계	기준가치	시장가치	
소유자 또는 대상업체명	허도현 (2025타경5618)	감정평가 조건	-	
목록 표시근거	귀제시목록 및 자동차등록원부 등	기준시점	조사기간	작성일
기타 참고사항	-	2025.09.09	2025.09.09	2025.09.09

감정 평가 내용	공부(公簿)(의뢰)		사정		감정평가액	
	종류	면적(㎡) 또는 수량	종류	면적(㎡) 또는 수량	단가	금액
자동차		1대	자동차	1대	-	12,000,000
		이	하	여	백	
합계						₩12,000,000.-

심사확인

본인은 이 감정평가서에 제시된 자료를 기준으로 성실하고 공정하게 심사한 결과 이 감정평가 내용이 타당하다고 인정하므로 이에 서명날인합니다.

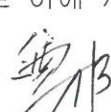
심사자      감정평가사

(인)

# 감정평가액의 산출근거 및 결정의견

## 1. 감정평가의 목적

본건은 부산광역시 기장군 기장읍 내리 소재 “내리초등학교” 남동측 인근에 위치하는 ‘용당 주차장’ 내에 보관중인 자동차(티볼리 에어, 57가1593)로서, 부산지방법원 동부지원의 경매 목적의 감정평가 건임.

## 2. 감정평가의 근거

본 감정평가는 『감정평가 및 감정평가사에 관한 법률』 및 『감정평가에 관한 규칙』 등 감정평가와 관련된 법규 및 규칙, 감정평가의 일반이론 등에 따라 감정평가하였음.

## 3. 감정평가방법

(1) 본건은 자동차로서 차종, 년식, 성능, 관리상태 및 현상 등을 고려하고 동종 유사차량의 시중시세와 제반 가격형성요인을 참작한 비준가액으로 평가하였음.

## 4. 기타사항

- 중고차사고이력정보보고서(www.carhistory.or.kr) (2025.09.08.)  
기호(1) : 내 차 피해 : 2회(1,963,969원), 상대 차 피해 : 1회(454,640원)

# 자동차 감정평가 명세표

기 호	차 명 및 차 종	차 적 및 등록번호	구분	연 식 (형 식)	적재량 (정원)	차대번호	제작소 및일자	감정평가액(원)	산출근거
				정격출력 (배기량)	연 료/ 기통수	원동기형식	제작소 및일자		
1	티볼리 에어/ 승용 중형	57가1593	본체	2018 (X5G16A2L-0 0A)	0kg (5명)	KPBXL3AR1JP 207357	쌍용자동차 (주) 2017-10-14	12,000,000	비준가액
			기관	126/6000 Ps/rpm (1,597cc)	휘발유 (무연) (4기통)	173910	쌍용자동차 (주) 2017-10-14		
합 계		이		하	여	백		₩12,000,000.-	

## 자동차 감정평가 요항표

- |               |            |             |
|---------------|------------|-------------|
| (1) 년식 및 주행거리 | (2) 색상     | (3) 관리상태    |
| (4) 사용연료      | (5) 유효검사기간 | (6) 기타(옵션등) |

### (1) 년식 및 주행거리

본건 자동차는 2018년식(최초등록일 : 2017-10-17)이며, 계기판상 주행거리는 96,101km임.

### (2) 색상

티볼리 에어(57가1593), 파랑색(남색,곤색)임.

### (3) 관리상태

본건 자동차는 전반적인 내·외부 차량상태는 보통시되나, 장기간 방치로 인한 배터리 방전 상태이며 우측 전면부 타이어휠 부분 스크래치 등이 있음.

### (4) 사용연료

휘발유(무연)임.

### (5) 유효검사기간

자동차등록원부상 2023-10-17~2025-10-16임.

### (6) 기타(옵션등)

옵션 : 오디오장치, 블랙박스 및 후방카메라 등이 설치되어 있음.

기타사항 : 자동차등록원부상 압류 등록 등이 되어 있으니, 참고하시기 바람.

사고내역 : 별첨 ' 중고차 사고이력정보 보고서 '를 참고하시기 바람.

# 사 진 용 지



본건 전경



본건 전경

# 사 진 용 지



본건 좌측면 전경



본건 우측면 전경

# 사 진 용 지



본건 내부



본건 내부

# 사 진 용 지



본건 내부



본건 계기판

# 사 진 용 지

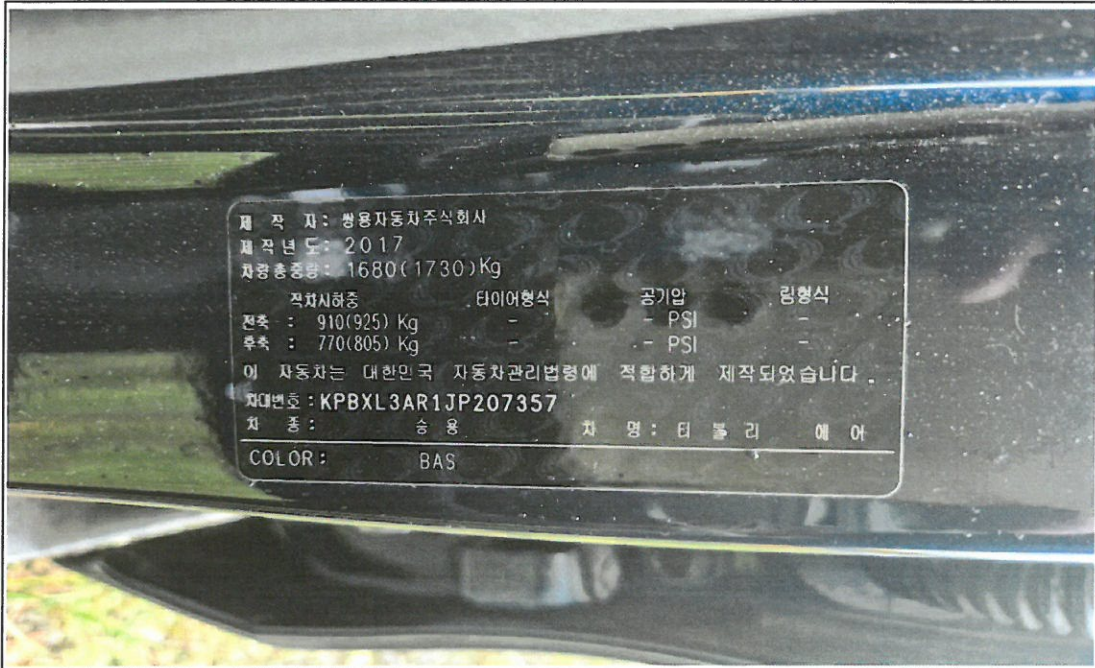

본건 차대번호

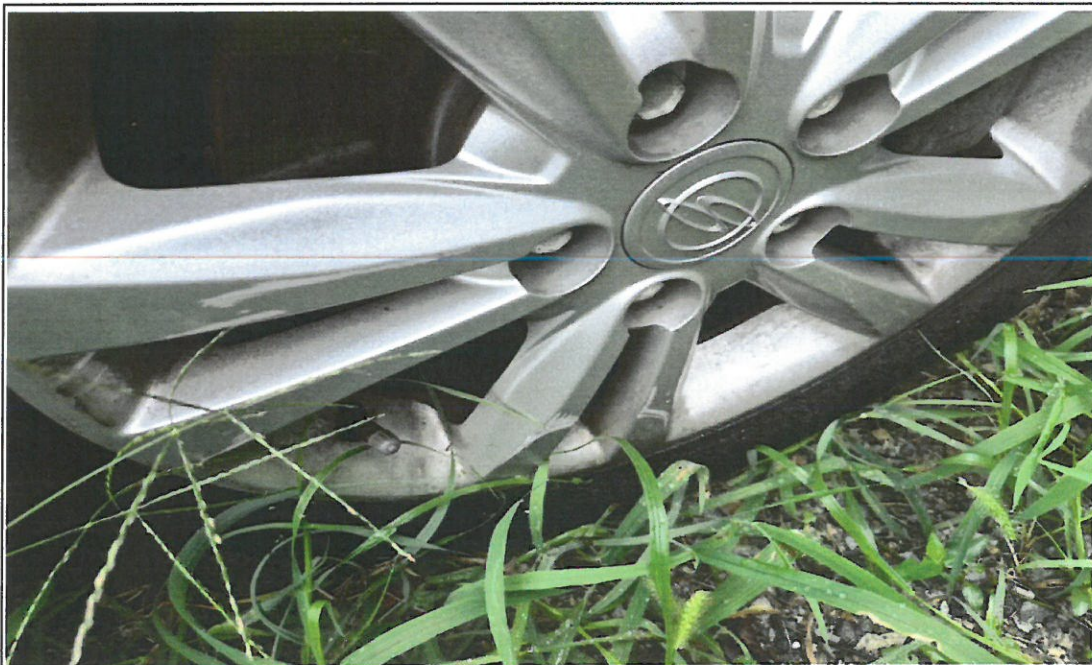

본건 스크래치 부분

# (주) 나라 감정평가법인

주 소 : 우)47366 부산광역시 부산진구 자유평화로 11 (범천동, 누리엔 15층)  
전 화 : 051-864-0500 전 송 : 051-818-0240

문서번호 : NL2025-0908-0002

시행일자 : 2025-09-09

수 신 : 부산지방법원 동부지원 사법보좌관  
정현철

참 조 : -

제 목 : 감정평가 의뢰에 대한 회보

선결			지시	
접	일	자	결재·공람	
수	시	간		
	번	호		
	처	리		
	과			
	담	당		
	자			

1. 우리 법인의 업무에 항상 협조하여 주심에 깊이 감사드립니다.

2. 2025-09-03자 귀 제 『2025타경5618』호로 우리 법인에 의뢰하신 『허도현  
소유물건(2025타경5618)』건에 대하여 첨부와 같이 감정하여 회보합니다.

첨 부 : 감 정 평 가 서 1 부  
감정평가 보수료 청구서 1 부. 끝.

# (주) 나라 감정평가법인

부산지역본부 본부장 안 봉 균

# 감정평가 보수료 청구서

부산지방법원 동부지원 사법보좌관 정현철 귀하(귀중)      감정평가서번호 : NL2025-0908-0002  
—금사십사만칠천칠백원整 (₩447,700.-)

의뢰문서번호 : 2025타경5618  
의뢰일자 : 2025-09-03  
건명 : 허도현 소유물건(2025타경5618)

## 청구내역

과목	금액	비고
가. 감정평가수수료	290,000	최저수수료 290,000
나. 실비	토지조사비	0
	물건조사비	0
	여비교통비	107,200
	공부발급비	0
	특별용역비	0
	기타 실비	10,000
	실비 소계	117,200
소계	407,000	₩1,000원 미만 절사
다. 부가가치세	40,700	소계 금액의 10%
합계	447,700	
기납부착수금	0	
정산청구액	447,700	

상기 금액을 감정평가법인등의보수에관한기준의 규정에 의거 청구하오니 아래의 예금 계좌로 송금하신 후 연락하여 주시기 바랍니다.

※ 송금시 입금자 명의를 감정서번호 우측 12자리 "25-0908-0002" 로 하여주시기바랍니다.

법인 사업자 등록번호 : 607-85-20124

※ 송금처

(주) 나라 감정평가법인  
부산지역본부 본부장 안봉균



# 자동차등록원부(갑) 등본 · 초본

제064745호

총 3 면중 제 1 면

자동차등록번호	57가1593	제원관리번호	A05-1-00021-0039-1217	말소등록일	
차명	티볼리 에어	차종	승용 중형		
차대번호	KPBXL3AR1JP207357	원동기형식	173910	용도	자가용
구동축전지 식별번호(전기자동차만 해당)					
연식(모델연도)	2018	색상	파랑(남색,곤색)	출처구분	신조차
최초등록일	2017-10-17	세부유형(사업용 자동차만 해당합니다)		제작연월일	2017-10-14
				최초 양도연월일	
최종소유자	허도현	주민(법인)등록번호	921021-*****		
사용본거지(차고지)	부산광역시 수영구 *****				
검사유효기간	2023-10-17 ~ 2025-10-16	주행거리: 83820	등록사항 확인일		
			폐쇄일		

순위번호		사항란	주민(법인)등록번호	등록일	접수번호
주등록	부기등록				
1-1		신규등록(신조차) 성명(상호) : 윤*정(99%) 810107-***** 주소 : 대구광역시 수성구 ***** 공동소유자 : 신*욱(790311-***** , 1%)	810107-*****	2017-10-17	027830
1-2		변경등록 주소 : 경상북도 포항시 ** * * * * *, * * * * * * * * * * , * * * * * * * * * *		2018-07-03	006135
1-3		변경등록 주소 : 경상북도 포항시 ** * * * * *, * * * * * * * * * * , * * * * * * * * * *		2021-06-11	014567
1-5		자동차검사 태극종합자동차정비 검사구분 : 정기검사 주행거리 : 51613		2021-10-15	0022-1
1-6		자동차검사 태극종합자동차정비 검사구분 : 종합검사 주행거리 : 82594		2023-10-23	0016-1
1-7		명의이전등록 성명(상호) : 주***** (135811-*****) 주소 : 경기도 수원시 * * * * * * * * * * , * * * * * * * * * * , * * * * * * * * * * 취득일자 : 2023-12-06 이전등록구분 : 매매업자거래이전 주행거리 : 83820	135811-*****	2023-12-06	004848
1-8		명의이전등록 성명(상호) : 허*현 921021-***** 주소 : 부산광역시 수영구 ***** * * , * * * * * * * * * * , * * * * * * * * * * 취득일자 : 2023-12-14 이전등록구분 : 매매업자거래이전 주행거리 : 83820	921021-*****	2023-12-14	011717
1-9		저당설정 구분 : 단독근저당 을부번호 : 5014-2023-348006		2023-12-14	036382
1-10		압류등록(압류) 촉탁기관 : 부산연제경찰서 ☎ 0517500359 구분:압류 * * 다음페이지 계 속 * *		2024-01-15	066667

이 등본은 자동차등록원부(갑)의 기재사항과 틀림없음을 증명합니다.

2025년 9월 9일



해운대구청장인



## 자동차등록원부(갑) 등본 · 초본

제064745호총 3 면중 제 2 면

자동차등록번호 57가1593	제원관리번호 A05-1-00021-0039-1217	말소등록일
차명 티볼리 에어		차종 승용 중형
차대번호 KPBXL3AR1JP207357	원동기형식 173910	용도 자가용
구동축전지 식별번호(전기자동차만 해당)		
연식(모델연도) 2018	색상 파랑(남색,곤색)	출처구분 신조차
최초등록일 2017-10-17	세부유형(사업용 자동차만 해당합니다)	제작연월일 2017-10-14
		최초 양도연월일
최종소유자 허도현		주민(법인)등록번호 921021-*****
사용본거지(차고지) 부산광역시 수영구 *****		
검사유효기간 2023-10-17 ~ 2025-10-16	주행거리: 83820	등록사항 확인일
		폐쇄일

순위번호		사항란	주민(법인)등록번호	등록일	접수번호
주등록	부기등록				
1-10		압류관리번호:2624-20240115-000173 압류내역 : 과태료 체납처분에 의한 압류등록(121370180933844)      2024D1213000963 촉탁일자 : 2024-01-15		2024-01-15	066667
1-11		압류등록(압류) 촉탁기관 : 부산연제경찰서 ☎ 0517500359 구분:압류 압류관리번호:2624-20240115-000190 압류내역 : 과태료 체납처분에 의한 압류등록(121370170369632)      2024D1213000969 촉탁일자 : 2024-01-15		2024-01-15	066782
1-12		변경등록 주소 : 부산광역시 수영구 ***** ** , ***** , *****		2024-04-09	038656
1-13		압류등록(압류) 촉탁기관 : 부산광역시 수영구 ☎ 051-610-4241 구분:압류 압류관리번호:2601-20241104-001861 압류내역 : 지방세 체납      행정문화국 세무2과-004564 촉탁일자 : 2024-11-01 등록권리자 : 부** 등록권리자 주소 : **-* , ****		2024-11-04	012663
1-14		압류등록(압류) 촉탁기관 : 부산광역시 해운대구 ☎ 051-749-4578 구분:압류 압류관리번호:2601-20250512-001183 압류내역 : 주정차위반과태료 20250210-015674(2635022461421749482)      주차행정과-17209		2025-05-12	047525
1-15		촉탁일자 : 2025-05-12 압류등록(압류) 촉탁기관 : 부산지방법원 동부지원 구분:임의경매 압류관리번호:2601-20250725-000034 압류내역 : 자동차임의경매 개시결정등록      2025타경5618 촉탁일자 : 2025-07-22등록권리자 : 웰컴저축은행 주식회사 ** 다음페이지 계 속 **		2025-07-25	068647

이 등본은 자동차등록원부(갑)의 기재사항과 틀림없음을 증명합니다.

2025년 9월 9일

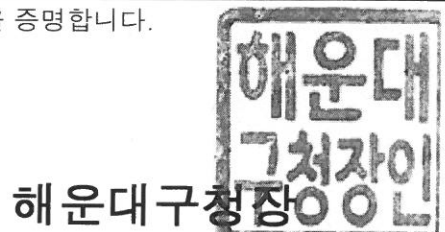



# 자동차등록원부(갑) 등본 · 초본

제064745호 총 3 면중 제 3 면

자동차등록번호	57가1593	제원관리번호	A05-1-00021-0039-1217	말소등록일	
차명	티볼리 에어	차종	승용 중형		
차대번호	KPBXL3AR1JP207357	원동기형식	173910	용도	자가용
구동축전지 식별번호(전기자동차만 해당)					
연식(모델연도)	2018	색상	파랑(남색,곤색)	출처구분	신조차
최초등록일	2017-10-17	세부유형(사업용 자동차만 해당합니다)		제작연월일	2017-10-14
				최초 양도연월일	
최종소유자	허도현	주민(법인)등록번호	921021-*****		
사용본거지(차고지)	부산광역시 수영구 *****				
검사유효기간	2023-10-17 ~ 2025-10-16	주행거리:	83820	등록사항 확인일	
				폐쇄일	

순위번호		사항란	주민(법인)등록번호	등록일	접수번호
주등록	부기등록				
1-15		등록권리자 주소 : **-* , **** ** 이하여백 **		2025-07-25	068647

이 등본은 자동차등록원부(갑)의 기재사항과 틀림없음을 증명합니다.

2025년 9월 9일

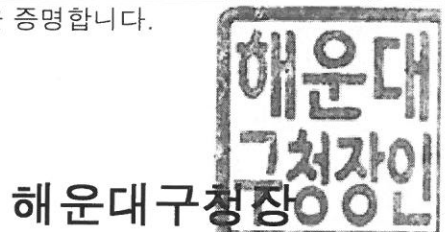



# 자동차등록원부(을) 등본 · 초본

제152166호

총 1 면 중 제 1 면

을부번호	5014-2023-348006	57가1593	저당권설정 접수번호	5014-202312-036382
------	------------------	---------	------------	--------------------

저당권자	성명(명칭)	웰컴저축은행 주식회사
	주소	서울특별시 용산구 *****
저당권 설정자	성명(명칭)	허도현
	주소	부산광역시 수영구 *****
채무자	성명(명칭)	허도현
	주소	부산광역시 수영구 *****

채권가액	11,500,000WON	저당권 설정일	2023-12-14	저당권 말소일	
------	---------------	---------	------------	---------	--

순위	구분	사 항 란	등록일

### 공동저당된 자동차의 등록번호 등

종류	자동차번호	설정일	말소일	종류	자동차번호	설정일	말소일
단독근저당	57가1593	2023-12-14					

폐쇄연월일

이 등본은 자동차등록원부(을)의 기재사항과 틀림없음을 증명합니다.

2025년 9월 9일

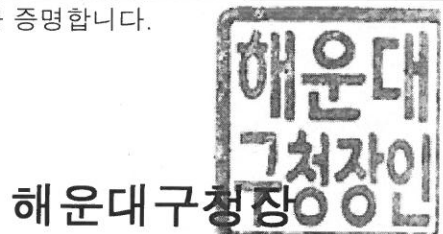



# 중고차 사고이력정보 보고서



티볼리 에어 / 57가1593

정보조회일자 : 2025-09-08

## 1. 중고차 사고이력 정보(요약)

 전손 보험사고 없음	 도난 보험사고 없음	 침수 보험사고 없음	 특수 용도 이력 없음
 내차 피해 2회 (1,963,969 원)	 상대차 피해 1회 (454,640 원)	 소유자 변경 2회	 차량번호 변경 0회

자동차보험 사고기록이 없었다고 해서 반드시 무사고라고 할 수는 없습니다.

## 2. 자동차 일반 사양 정보

자동차의 일반적인 사양 정보를 제공합니다.

제조사	KGM(구, 쌍용)	연식(Model year)	2018
자동차명	티볼리 에어	차체형상	왜건 5도어
배기량	1,597cc	용도 및 차종	자가용 승용
사용연료	가솔린	최초 보험 가입일자	2017년 10월 17일
차량세부모델	AX		

첨단안전장치(○ : 장착, △ : 선택옵션, - : 미장착, X : 장착불가)

제동잠금방지장치	O	어라운드뷰	-	적응형순항제어장치	X
자동비상제동장치	X	긴급제동경고장치	-	가변형 전조등	X
주차조향제동지원	X	후방카메라(BCAM)	△	제동보조시스템	O
후측방경고장치	X	빌트인캠	-	주간 주행등	X

	차체자세제어장치	O		전방충돌경고장치	X		헤드업디스플레이	-
	차선이탈경고장치	X		차선이탈보조장치	X		타이어공기압경보장치	O
	주차후방센서	X		주차조향보조장치	X		주차후방센서	X
	고속도로부분자율주행	-		차로중앙유지보조장치	-		원격스마트주차보조	-

### 3. 자동차 특수 용도 이력 정보

과거 해당 차량에 사용되었던 자동차등록번호를 자동차등록번호판의 용도별 분류기호에 관한 기준에 따라 분류, 제공하는 것으로 영업용 대여(렌트카), 영업용 일반(택시 등)으로 사용된 적이 있는지 확인할 수 있습니다.

영업용도(대여용) 사용이력 없음	영업용도(일반) 사용이력 없음	관용용도 사용이력 없음
----------------------	---------------------	-----------------

### 4. 자동차 번호/소유자 변경이력 정보

소유자 변경이력 정보는 개인 간의 소유 변경 이외에도 매매상사 간 변경(상품용)까지 모두 포함된 횟수로 제공됩니다. 참고해주시기 바랍니다.



소유자 변경  
2 회

변경 등록일	소유자 변경	차량번호	차량용도
2023-12-14	변경	-	자가용 승용
2023-12-06	변경	-	자가용 승용



차량번호 변경  
0 회

변경 등록일	차량번호 변경	차량번호	차량용도
2017-10-17	최초등록	57가XXXX	자가용 승용

### 5. 자동차 특수 사고 이력 정보

자동차보험에서 보험금이 지급된 자동차사고기록 중 자동차품질에 특별히 영향을 미칠 가능성이 있는 사고(전손, 도난, 침수사고)를 확인할 수 있습니다.

전손 보험사고 없음	도난 보험사고 없음	침수 보험사고 없음
---------------	---------------	---------------

#### 용어설명

- 전손 보험사고** 손상된 자동차의 수리비용이 자동차가치(보험회사에서 적정하다고 인정한)를 초과한 경우(추정전손) 및 손상된 자동차의 수리가 불가능하거나 수리를 하더라도 자동차로서의 기능을 다할 수 없는 경우(절대전손)로 자동차보험에서 보상처리 받은 사고(도난, 침수, 보험사고 제외)
- 도난 보험사고** 자동차를 도난 당하여 경찰서에 신고한지 30일이 지나도록 도난 당한 자동차를 찾지 못하여 자동차 보험에서 보상처리 받은 사고
- 침수 보험사고** 자동차를 운행하던 중 자동차 내부로 물이 들어와 시동이 꺼지거나, 주차 중 엔진 등에 물이 들어가 운행이 불가능하게 되어 자동차에 손해가 발생한 사고

침수 보험사고는 침수 전(분)손 사고를 의미하며, 전손 보험사고는 침수 보험사고와 도난 보험사고를 제외한 일반(기타) 전손사고를 의미합니다.

## 6. 보험사고이력 상세 정보

57가1593 차량이 자기차량손해담보에 가입하지 않은 동안에는 내 보험으로 처리한 사고이력정보의 제공이 불가능합니다.

미가입기간 2023년12월~2023년12월

보험금 및 수리(견적)비 출처에 따라서 '가입한 보험사에서 지급된 경우(내차 보험)'와 '다른 차량 보험에서 지급된 경우(상대 보험)'로 나뉘어 제공됩니다. 자동차사고로 상대 차량 또는 재물에 발생한 손해를 내 보험금에서 지급된 경우의 정보를 제공합니다.

\* 쌍방과실로 해당 자동차의 손상, 수리 기록이 내차 보험과 상대 보험에서 동시에 처리된 경우에는 '내차 보험'에만 표시되고 '상대 보험'에서는 생략됩니다.

외판 수리 전개도	외판 수리부위	요약수리내역
	앞범퍼 <b>도장</b> 탈착선루프	도장 ... 4 건 탈착 ... 16 건 교환 ... 5 건 판금 ... 1 건 수리 ... 0 건 기타 ... 2 건 <span style="border: 1px solid blue; border-radius: 50%; padding: 2px;">전체</span>
	뒤범퍼 <b>도장</b> 루프	
	보닛 슬라이딩도어(좌)	
	트렁크리드 슬라이딩도어(우)	
	백도어 <b>도장</b> 탈착뒷유리	
	앞도어(좌) 라디에이터 그릴 <b>탈착</b>	
	앞도어(우) 헤드램프(좌)	
	뒷도어(좌) 헤드램프(우) <b>탈착</b>	
	뒷도어(우) 리어컴비네이션램프(좌) <b>탈착</b>	
	앞펜더(좌) 리어컴비네이션램프(우)	
	앞펜더(우) <b>도장</b> 사이드스텝(좌)	
	뒤펜더(좌) 사이드스텝(우)	
	뒤펜더(우) 센터필러(좌)	
	앞유리 센터필러(우)	

≡ / + : ≡ / + : ≡ / + : + :도장  
≡ :도장    + :탈착    + :탈착

2022-11-26



내 차 사고 발생 (피해)		상대 차 사고 발생 (피해)
<b>내 차 보험 (처리)</b> 수리(견적)비용 852,900 원 - 부품 : 337,270원 - 공임 : 152,050원 - 도장 : 363,580원	<b>상대 보험 (처리)</b>	<b>내 차 보험 (처리)</b> 수리(견적)비용 454,640원 - 부품 : 194,460원 - 공임 : 159,960원 - 도장 : 100,220원

외판 수리전개도	외판 수리부위	전체 수리내역
	앞범퍼 <b>도장</b> 탈착선루프	라디에이터그릴(탈착) 라디에이터그릴상부커버(탈착) 프론트범퍼 표면보수(도장) 프론트범퍼커버(오버홀) 프론트범퍼커버(탈착) 프론트펜더(우) 표면보수(도장) 프론트펜더몰딩(우)(교환) 프론트펜더몰딩(좌)(탈착) 프론트펜더벨트몰딩(우)(탈착) 헤드램프어셈블리(우)(탈착)
	뒤범퍼 루프	
	보닛 슬라이딩도어(좌)	
	트렁크리드 슬라이딩도어(우)	
	백도어 뒷유리	
	앞도어(좌) 라디에이터 그릴 <b>탈착</b>	
	앞도어(우) 헤드램프(좌)	
	뒷도어(좌) 헤드램프(우) <b>탈착</b>	
	뒷도어(우) 리어컴비네이션램프(좌)	
	앞펜더(좌) 리어컴비네이션램프(우)	

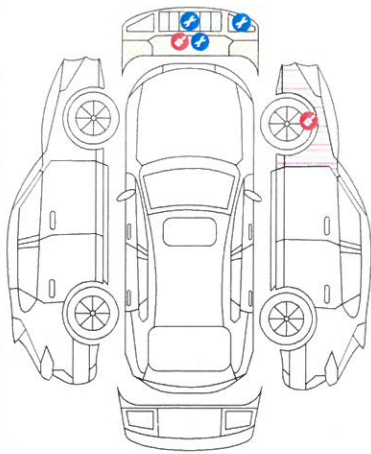

앞펜더(우)	도장사이드스텝(좌)
뒤펜더(좌)	사이드스텝(우)
뒤펜더(우)	센터필러(좌)
앞유리	센터필러(우)

≡ / ● : ≡ / ● : ● / ● :  
 도장                      탈착                      도장 +탈착

2022-04-12



내 차 사고 발생 (피해)		상대 차 사고 발생 (피해)
내 차 보험 (처리)	상대 보험 (처리)	내 차 보험 (처리)
	수리(견적)비용 1,111,069원 - 부품 : 506,540원 - 공임 : 213,200원 - 도장 : 391,329원	

외판 수리전개도	외판 수리부위	전체 수리내역	
	앞범퍼	선루프	리어범퍼 (도장)
	뒤범퍼	도장루프	리어범퍼어셈블리(교환)
	보닛	슬라이딩도어(좌)	리어컴비네이션램프(우)(교환)
	트렁크리드	슬라이딩도어(우)	리어컴비네이션램프(좌)(탈착)
	백도어	도장 탈착 뒷유리	리어펜더몰딩(우)(교환)
	앞도어(좌)	라디에이터 그릴	리어펜더몰딩(좌)(교환)
	앞도어(우)	헤드램프(좌)	백도어 표면보수(도장)
	뒷도어(좌)	헤드램프(우)	백도어(판금)
	뒷도어(우)	리어컴비네이션램프(좌)	백도어번호등가니쉬(탈착)
	앞펜더(좌)	리어컴비네이션램프(우)	백도어아웃사이드핸들(탈착)
	앞펜더(우)	사이드스텝(좌)	백도어트림(로워)(탈착)
	뒤펜더(좌)	사이드스텝(우)	백도어트림(어퍼 센터)(탈착)
	뒤펜더(우)	센터필러(좌)	백도어트림(어퍼우)(탈착)
	앞유리	센터필러(우)	백도어트림(어퍼좌)(탈착)
			번호등어셈블리(우)(탈착)
			번호등어셈블리(좌)(탈착)
		후방감지센서(탈착)	

- 카히스토리 자료수집 방법상 일부 오류가 발생 할 수 있습니다. 의심되는 사항이 있으시면 전화주시기 바랍니다.
- 위 '수리(견적)비용'은 보험사가 지급하는 보험금 중에서 대차료, 휴차료 등 간접손해와 과실상계액 등을 제외한 수리 및 견적(부품/공임/도장) 비용으로 실제 지급된 보험금과 차이가 있습니다.
- 위 '수리내역 정보'는 해당 사고차량의 보험수리 작업내역 정보를 보유하고 있는 경우에 한하여 제한적으로 제공되고 있습니다. 앞으로 보유자료를 더욱 잘 정비하여 보다 많은 수리내역 정보가 제공될 수 있도록 노력하겠습니다.

- **수리(견적)비용** 자동차사고로 자동차가 손상된 경우 보험회사가 지급하는 보험금 중에서 자동차 운반비, 대차료(렌트비용), 휴차료 등의 간접손해와 과실상계액 등을 제외한, 자동차를 수리하는데 소요되는 비용 또는 견적으로 부품비용, 공임 및 도장료로 이루어집니다
- **미확정 사고** 자동차보험사고로 보험회사에 접수된 후 사고처리가 끝나지 않아 지급할 보험금액이 아직 확정되지 않았거나 확정되었는데 아직 보험개발원에 관련 자료가 넘어오지 않아(월 1회 전송, 2~3개월 소요) 확정처리 되지 않은 사고를 말합니다.
- **미가입기간** 자기차량손해담보 미가입기간으로 해당기간에 대해서는 자기차량손해담보에 의해 지급된 자동차수리비 정보를 제공할 수 없는 기간
- **내 차 보험처리 사고** 내 보험으로 처리한 내 차 사고 (대인사고 제외)
- **상대 보험처리 사고** 다른 차량 보험으로 처리한 내 차 사고 (대인사고 제외)
- **상대 차 피해 사고** 내 보험으로 처리한 상대 차 사고 (대인사고 제외)

## 7. 주행거리이력 정보

카히스토리 주행거리이력 정보서비스는 자동차보험 가입자 또는 중고차 판매자가 보험회사 또는 중고차소핑몰에 직접 제출한 주행거리자료를 제공받아 확인절차 없이 그대로 제공하는 것이며, 개발원과 보험회사, 중고차 소핑몰은 주행거리 정보의 정확성을 보장하지 아니하므로 차량을 확인하기 위한 참고 정보로만 활용하시기 바랍니다. 해당 정보의 오류로 손실이 발생한 경우 개발원과 보험회사, 중고차 소핑몰은 이에 대한 책임을 지지 아니합니다.

최근 주행거리 정보 주행거리 : 92,285Km 기록일자 : 2025-01-09	날짜	주행거리	제공처
	2025/01/09	92,285 Km	자동차보험회사
2023/11/01	82,749 Km	자동차보험회사	
2021/10/21	51,698 Km	자동차보험회사	

## 8. 차량가액정보



차량가액 범위  
521~ 707 만원

차량기준가액은 자동차보험 자차담보 가입 및 사고발생 시 손해액 결정에 참고할 수 있는 자료로서, 시장에서 유통되는 중고차 시세와는 무관함을 알려드리며 실제 자동차보험 계약체결 및 손해액 결정에 적용여부가 다를 수 있습니다. (자세한 정보는 보험개발원 홈페이지에서 조회 가능)

\* 동종 차량의 최소, 최대 금액 표시, 연식은 차량등록일자 기준

### 부가 이용정보

### 서비스 이용 제한 안내

- 본 중고차 사고이력정보는 정보조회일자를 기준으로 작성된 것입니다.
- 본 정보는 자동차 일반정보로서 조회 차량을 확인하기 위하여 참고로 제공하는 것이며, 일부 차량의 경우, 정보의 누락이나 오류가 있을 수 있습니다.
- 침수사고에는 경미한 부분침수도 포함되며, 자료의 누락으로 '이력 없음' 으로 표시되는 경우가 있습니다.
- 카히스토리 자료수집 방법상 오류가 발생할 수 있으니 의심되는 사항이 있으시면 전화 주시기 바랍니다.
- 수리비용은 보험사에서 지급되는 보험금 산정을 위하여 책정된 차량 수리 관련 항목만의 비용으로 실제 지급받은 보험금과 차이가 있을 수 있습니다.
- 중고차 사고이력정보 서비스는 자동차 보험을 취급하는 12개 손해보험사의 자동차 보험수리 지급기록(1996년 이후)에 근거하여 제공하고 있습니다. 따라서 다음과 같은 경우는 중고차 이력정보 서비스를 제공할 수 없습니다.
  - 사고가 있었다 하더라도 보험회사에서 사고신고를 하지 않고 자비로 처리한 경우
    - 사고신고를 하였더라도 면책, 취소 등의 사유로 지급되지 않은 경우
    - 사고신고 후 자비로 처리한 경우
  - 자동차보험이 아닌 운수 공제(택시공제, 화물공제, 버스공제 등)에 가입되어 운수공제로부터 자동차의 피해에 대한 손해를 보상받은 경우 등
- 본 중고차 사고이력 정보는 중고차 품질확인을 위한 보조정보이며 결정적 판단자료로 사용되어서는 아니됩니다. 따라서 정밀한 중고차 품질확인을 원하시면 차량진단 전문업체의 진단을 받아보시기 바랍니다.

중고차사고이력정보서비스는?

중고차사고이력정보서비스는 중고차 거래의 활성화와 중고차 매매시장의 투명성을 높이기 위하여,  
보험개발원에서 보유하고 있거나 수집한 1996년 이후의 자동차관련 정보를 기초로 제공되는 온라인 서비스입니다.  
본 정보는 중고차품질확인을 위한 보조정보로서 자동차와 관련된 모든 사고의 발생 여부나 품질확인을 위한 결정적인 판단자료로 사용 되어서는 아니 됩니다.  
따라서 본 정보의 확대해석이나 오·남용으로 발생하는 사항에 대해서 보험개발원은 어떤 책임도 부담하지 아니합니다.

보험개발원([www.kidi.or.kr](http://www.kidi.or.kr))은 보험입법 제176조에 의하여 설립된  
보험요율산출기관이며, 중고차사고이력정보서비스([www.carhistory.or.kr](http://www.carhistory.or.kr))는  
보험업법시행령 제86조 제1호에 근거하여 제공합니다.

2025. 09. 08

보험개발원