

# 감정평가서

## APPRAISAL REPORT

건명: 이은희 소유물건(2025타경4225)

의뢰인: 부산지방법원 동부지원 사법보좌관  
김태균

감정평가서번호: BR20250121-1004

이 감정평가서는 감정평가 의뢰목적 외의 독자에 사용하거나 타인(의뢰인 또는 제출처가 아닌 자)이 사용할 수 없을 뿐 아니라 복사, 개작(改作), 전재(轉載)할 수 없으며 이로 인한 결과에 대하여 감정평가법인등은 책임을 지지 않습니다.

브라이트감정평가사사무소

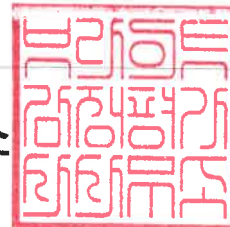

# 구분건물 감정평가명세표

일련 번호	소재지	지 번	지 목 및 용 도	용도지역 및 구 조	면 적 (㎡)		감정평가액	비 고
					공 부	사 정		
1	부산광역시 기장군 일광읍 이천리  [도로명주소] 부산광역시 기장군 일광읍 해송1로 33	944 일광신도 시비스타 동원2차 210동	공동주택 (아파트)	철근콘크리트구조 (철근)콘크리트지붕 26층  지1층 1층 2층 3층 ~ 26층 각	121.979 294.7635 389.1221 389.1221			
	동 소	944		제2종일반주거지역  (내) 철근콘크리트구조 제1층 제101호  1. 소유권 ----- 대지권	62,008.6  159.9073 0 105.1908 62,008.6x---	159.9073  105.1908	947,000,000	비준가액 (집합건축물 대장상 공유면적 포함 : 327.3354㎡)
	합 계			이 하	여	백	배분내역 토 지 : 284,100,000 건 물 : 662,900,000 ₩947,000,000.-	

## (아파트)감정평가표

본인은 감정평가에 관한 법규를 준수하고 감정평가이론에 따라 성실하고 공정하게 이  
감정평가서를 작성하였기에 서명날인합니다.

감정평가사  
김상춘

김 상 춘 (인)

감정평가액	구억사천칠백만원정 (₩947,000,000.-)					
의뢰인	부산지방법원 동부지원 사법보좌관 김태균		감정평가 목 적	법원경매		
제출처	부산지방법원 동부지원 경매2계		기준가치	시장가치		
소유자 (대상업체명)	이은희 (2025타경4225)		감정평가 조 건	-		
목록표시 근 거	귀 제시목록		기준시점	조 사 기 간	작 성 일	
기 타 참고사항	-		2025.01.23	2025.01.22 ~ 2025.01.23	2025.01.23	
감 정 평 가 내 용	공부(公簿)(의뢰)		사 정		감 정 평 가 액	
	종 류	면적(㎡) 또는 수량	종 류	면적(㎡) 또는 수량	단 가	금 액
	아파트	1세대 이	아파트	1세대 하 여	- 백	947,000,000
	합 계					₩947,000,000

감정평가액의 산출근거 및 결정의견

" 별 지 참 조 "

# 감정평가액의 산출근거 및 결정의견

## I. 감정평가개요

### 1. 감정평가목적

본건은 부산광역시 기장군 일광읍 이천리 소재 “일광초등학교” 북동측 인근에 위치하는 일광신도시비스타동원2차 제210동 제1층 제101호에 대한 부산지방법원 동부지원에서 의뢰된 임의경매 목적의 감정평가입니다.

### 2. 감정평가 기준가치

기준가치란 감정평가의 기준이 되는 가치를 말하며, 시장가치란 대상물건이 통상적인 시장에서 충분한 기간 동안 거래를 위하여 공개된 후 그 대상물건의 내용에 정통한 당사자 사이에 신중하고 자발적인 거래가 있을 경우 성립될 가능성이 가장 높다고 인정되는 대상물건의 가액(價額)을 말합니다.  
본건의 감정평가는 시장가치(Market Value)를 기준으로 감정 평가하였습니다.

### 3. 대상물건

소재지	부산광역시 기장군 일광읍 이천리 944 (도로명주소 : 부산광역시 기장군 일광읍 해송1로 33)				
건물명, 층.호수	일광신도시비스타동원2차 제210동, 제1층 제101호				
건물의 구조	철근콘크리트구조/ (철근)콘크리트지붕 26층			사용승인일	2020.12.30
일련번호	전유면적(m <sup>2</sup> )	공용면적(m <sup>2</sup> )	분양면적(m <sup>2</sup> )	대지권면적(m <sup>2</sup> )	용도
1(지1층)	55.7013	167.4281	327.3354	105.1908	아파트
1(1층)	104.206				

# 감정평가액의 산출근거 및 결정의견

## 4. 감정평가 기준시점

기준시점이란 대상물건의 감정평가액을 결정하는 기준이 되는 날짜를 말하며, 본건의 기준시점은 가격조사 완료일자인 2025년 01월 23일입니다.

## 5. 감정평가 조건

별도의 감정평가 조건은 없습니다.

## 6. 본건 감정평가와 관련한 유의사항

- 1) 본건의 소재지, 지번, 지목, 면적 등은 귀 제시목록에 의하였습니다.
- 2) 집합건물은 토지와 건물이 일체로 거래되는바, 토지(대지권)를 포함해 건물을 일괄 평가 하되, 토지·건물 배분 내역을 구분건물감정명세표에 별도 부기하였으니 참고하시기 바랍니다.
- 3) 본건 평가 시 인용 또는 참고한 사례들은 개인정보보호 관계로 \*처리 하였습니다.
- 4) 본건은 경매목적 이외의 다른 목적을 위한 감정가격으로 사용할 수 없으니 참고하시기 바랍니다.
- 5) 본건은 현장조사 시 이해관계인의 폐문부재 등으로 인하여 내부확인이 불가능하여 관련 도면, 평가전례, 외부관찰에 의한 통상적인 상태를 상정하여 평가하였는 바, 응찰 시 본건 내부의 이용상황 및 관리상태 등에 대해서는 재확인하시기 바랍니다.
- 6) 본건은 등기사항전부증명서상 일광신도시비스타동원2차 제210동 제1층 제101호로 표기 되어있으나, 전유부분 면적은 지1층 55.7013㎡, 1층 104.206㎡으로 경매 진행 및 응찰 시 참고하시기 바랍니다.

# 감정평가액의 산출근거 및 결정의견

## II. 구분건물의 감정평가

### 1. 감정평가 근거

본건은『감정평가 및 감정평가사에 관한 법률』,『감정평가에 관한 규칙』,『감정평가실무기준』 등 관계법령에 근거하여 감정평가하였습니다.

### 2. 감정평가방식 및 감정평가방법

#### 가. 감정평가방식

- 1) 원가방식: 원가법 및 적산법 등 비용성의 원리에 기초한 감정평가방식.
- 2) 비교방식: 거래사례비교법, 임대사례비교법 등 시장성의 원리에 기초한 감정평가방식 및 공시지가 기준법.
- 3) 수익방식: 수익환원법 및 수익분석법 등 수익성의 원리에 기초한 감정평가방식.

#### 나. 적용 감정평가방법

- ① 본건은『감정평가에 관한 규칙』제16조에 따라 구분 소유권의 대상이 되는 건물 부분과 그 대지사용권을 일괄하여 거래사례비교법을 적용하였으며, 여기서 거래사례비교법이란 본건 구분건물과 가치형성요인이 같거나 비슷한 구분건물의 거래사례와 비교하여 본건의 현황에 맞게 사정보정, 시점수정, 가치형성요인 비교 등의 과정을 거쳐 본건의 가액을 산정하는 감정평가방법을 말합니다.
- ② 『감정평가에 관한 규칙』제12조 제2항에 따라 감정평가액을 결정하기 위하여 다른 방식에 속한 감정평가방법을 적용하여야 하나, 원가법에 의한 원가방식은 정확한 원가자료의 미비로 투입원가 등의 추정이 어렵고, 대상 구분건물이 토지(대지권)와 건물 일체로 거래되는 시장현실 등을 고려할 때 적용하기에 부적합하며, 수익방식(수익환원법)은 장래에 발생하는 수익을 추정하여 이를 현재가치로 환원하는 과정에 현실적인 어려움이 있어 적용에 한계가 있습니다. 따라서 거래사례비교법에 의한 비준가액과 인근 유사 구분건물의 참고가격자료 등을 종합 참작하여 적정성을 검토한 후 감정평가액을 결정합니다.

# 감정평가액의 산출근거 및 결정의견

## 3. 거래사례비교법에 의한 비준가액

### 가. 거래사례의 선정[부산광역시 기장군]

[자료출처:등기사항전부증명서 등]

기호	소재지 지번	건물명	층/ 호수	전유면적 (㎡)	거래금액 (원)	전유면적당 단가	거래시점
							사용승인일
a	일광읍 이천리 944	일광신도시 비스타동원2차 210동	2/ 20*	104.206	650,000,000	@6,240,000	2023.03.28
							2020.12.30
b	일광읍 이천리 944	일광신도시 비스타동원2차 207동	2/ 20*	96.1765	570,000,000	@5,930,000	2024.08.05
							2020.12.30
c	일광읍 이천리 944	일광신도시 비스타동원2차 209동	4/ 40*	104.206	688,000,000	@6,600,000	2024.05.07
							2020.12.30
d	일광읍 이천리 944	일광신도시 비스타동원2차 205동	6/ 60*	104.206	710,000,000	@6,810,000	2024.07.21
							2020.12.30

\* 대상물건 인근에 소재하며, 물적 유사성 및 비교가능성이 높고, 최근에 거래된 상기 거래사례(a)를 종합적 검토하여 비교사례로 선정합니다.

### 나. 사정보정

매도자와 매수자 사이의 정상적인 거래사례로 판단되어 별도의 사정보정이 필요 없음.  
(사정보정치:1.00)

### 다. 시점수정치[자료출처 : 한국부동산원]

아파트 매매가격지수(부산광역시 기장군) : 기준월 2021.06 = 100

2024년 12월            92.9

----- = -----    ≙    0.96771(3.229% 하락)

2023년 02월            96.0

# 감정평가액의 산출근거 및 결정의견

## 라. 가치형성요인 비교[주거용]

조 건	구 분	비교치	비 고
단지 외부요인	대중교통의 편의성	1.00	대등합니다.
	교육시설 등의 배치		
	도심지, 상업, 업무시설과의 접근성		
	차량이용의 편리성		
	공공시설 및 편익시설과의 배치		
	자연환경(조망, 풍치, 경관 등)		
단지 내부요인	시공업체의 브랜드	1.00	대등합니다.
	단지내 총세대수 및 최고층수		
	건물의 구조 및 마감상태		
	경과연수에 따른 노후도		
	단지내 통로구조(복도식/계단식)		
	주차의 편리성		
개별적 요 인	층별효용, 호별효용, 향별효용(동별 및 라인별)	0.98	본건은 거래사례 대비 층별효용 및 내부 평면방식(베이) 등에서 열세합니다.
	내부 평면방식(베이)		
	전유부분의 면적 및 대지사용권의 크기		
	간선도로 및 철도 등에 의한 소음 등		
기타요인	기타 가치에 영향을 미치는 요인	1.00	대등합니다.
<b>누 계</b>		<b>0.980</b>	-

## 마. 거래사례비교법에 의한 비준가액

기 호	거래사례 (원/㎡)	사정 보정	시점 수정	가치형성 요인비교	산정단가 (원/㎡)	전유면적 (㎡)	비준가액 (원)	비고
1	6,240,000	1.000	0.96771	0.980	5,920,000	159.9073	947,000,000	-

# 감정평가액의 산출근거 및 결정의견

## 4. 참고가격 자료

가. 인근 평가사례[부산광역시 기장군]

[자료출처:한국감정평가사협회 감정평가정보센터등]

기호	소재지 지번	건물명	층/ 호수	전유면적 (㎡)	평가목적	감정평가액	기준시점
①	일광읍 이천리 944	일광신도시 비스타동원 2차 208동	1/ 10*	159.9073	담보	909,000,000 (@5,680,000)	2023.09.06
②	일광읍 이천리 944	일광신도시 비스타동원 2차 207동	2/ 20*	104.206	경매	726,000,000 (@6,970,000)	2024.03.07
③	일광읍 이천리 944	일광신도시 비스타동원 2차 208동	2/ 20*	104.206	경매	901,000,000 (@8,650,000)	2022.04.12
④	일광읍 이천리 944	일광신도시 비스타동원 2차 201동	1/ 10*	159.9073	가격자문	960,000,000 (@6,000,000)	2024.05.22

## Ⅲ. 감정평가액 결정의견

1. 감정평가액 결정 : 947,000,000원

### 2. 결정의견

상기 가액산출근거, 참고가격 자료에 의거 거래사례비교법에 의한 비준가액의 합리성이 인정되므로 비준가액으로 대상 부동산의 감정평가액을 결정합니다.

# 구분건물 감정평가요항표

- |                   |                   |                        |          |
|-------------------|-------------------|------------------------|----------|
| (1) 위치 및 주위환경     | (2) 교통상황          | (3) 건물의 구조             | (4) 이용상태 |
| (5) 설비내역          | (6) 토지의 형상 및 이용상태 | (7) 인접 도로상태 등          |          |
| (8) 토지이용계획 및 제한상태 | (9) 공부와의 차이       | (10) 기타참고사항(임대관계 및 기타) |          |

## (1) 위치 및 주위환경

본건은 부산광역시 기장군 일광읍 삼성리 "일광초등학교" 북동측 인근에 소재하는 일광신도시비스타동원2차 제210동 제1층 제101호이며, 주위는 공동주택, 근린생활시설, 오피스텔, 공원 등으로 형성되어 있어 주위환경은 보통입니다.

## (2) 교통상황

본건까지 차량접근이 가능하며, 인근에 버스정류장 및 동해선"일광역"이 소재하여 대중교통상황은 보통입니다.

## (3) 건물의 구조

철근콘크리트구조 (철근)콘크리트지붕 지하1층 지상26층 건물 내 1층 101호로서,  
외벽 : 몰탈위 페인팅 마감 등,  
내벽 : 벽지 마감 등,  
창호 : 샷시 창호 마감 등입니다.

## (4) 이용상태

공동주택(아파트)으로 이용 중입니다.

## (5) 설비내역

위생·급배수설비, 난방설비, 소화설비, 승강기설비 등이 되어있습니다.

# 구분건물 감정평가요항표

- |                   |                   |                        |          |
|-------------------|-------------------|------------------------|----------|
| (1) 위치 및 주위환경     | (2) 교통상황          | (3) 건물의 구조             | (4) 이용상태 |
| (5) 설비내역          | (6) 토지의 형상 및 이용상태 | (7) 인접 도로상태 등          |          |
| (8) 토지이용계획 및 제한상태 | (9) 공부와의 차이       | (10) 기타참고사항(임대관계 및 기타) |          |

## (6) 토지의 형상 및 이용상태

인접지와 대체로 등고 평탄한 부정형 토지로서, 공동주택(아파트) 부지 등으로 이용 중입니다.

## (7) 인접 도로상태등

본건 남서측으로 폭 약 8m 내외의 도로가 소재합니다.

## (8) 토지이용계획 및 제한상태

일반상업지역(2012-06-06)(일반상업지역), 방화지구(2012-06-06)(방화지구), 대로2류(폭 30m~35m)(접합), 가로구역별 최고높이 제한지역(2024-06-12)((기준높이 120m, 최고높이 170m)<건축법>, 상대보호구역(2015-01-14)<교육환경 보호에 관한 법률>, <추가기재>가축사육제한구역

## (9) 공부와의 차이

없습니다.

## (10) 기타참고사항(임대관계 및 기타)

가. 임대관계 : 미상입니다.

나. 기타 : "감정평가액의 산출근거 및 결정의견 중 6. 본건 감정평가와 관련한 유의사항" 참조 바랍니다.

# 광역 위치도

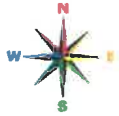

<b>소재지</b>	부산광역시 기장군 일광읍 이천리 944 일광신도시비스타동원2차 210동 1층 101호
------------	---



# 위치도



소재지

부산광역시 기장군 일광읍 이천리 944 일광신도시비스타동원2차 210동 1층 101호

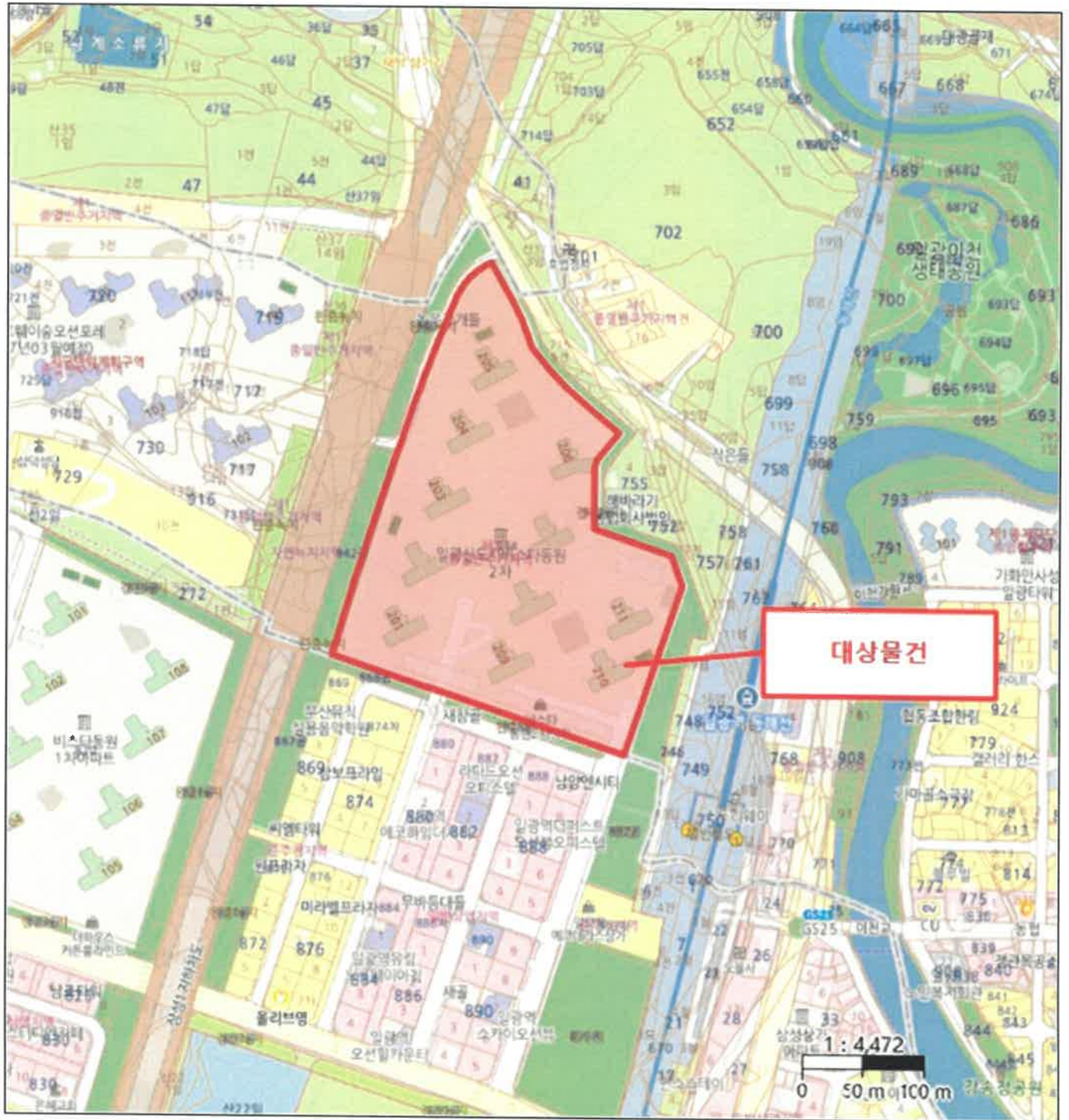

# 호 별 배 치 도



소재지

부산광역시 기장군 일광읍 이천리 944 일광신도시비스타동원2차 210동 1층 101호



NON SCALE

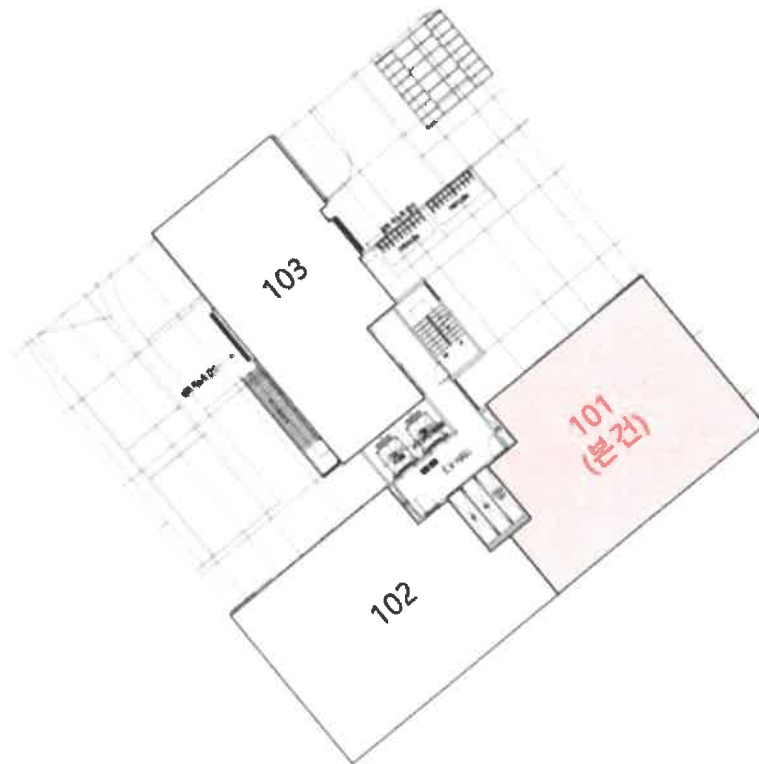

# 호 별 배 치 도

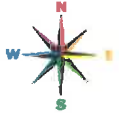

소 재 지

부산광역시 기장군 일광읍 이천리 944 일광신도시비스타동원2차 210동 1층 101호



NON SCALE

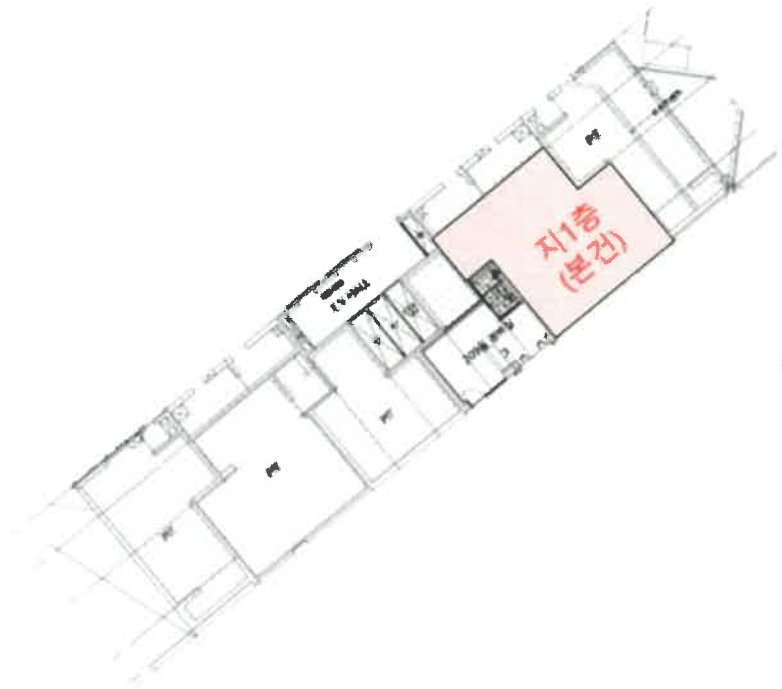

# 사 진 용 지



본건 전경



본건 전경

# 사 진 용 지



지하2층 공동출입구



지하2층 엘리베이터 전실

# 사 진 용 지



1층 엘리베이터 전실



본건 1층 복도

# 사 진 용 지



본건 현관



본건 지하주차장

# 사 진 용 지



인근도로 및 주위환경



단지내 주민쉼터공간

# 사 진 용 지



단지내 산책로 및 운동공간



단지내 어린이놀이터

# 사 진 용 지



무인택배시스템



주위환경

# 사 진 용 지



주위 환경