

감정평가서

APPRAISAL REPORT

의뢰인:

부산지방법원 서부지원
사법보좌관 권영희

건명:

주식회사 도원자동차매매상사 소유물건
(2025타경101503)

평가서번호:

중앙 142025-0714-003

이 감정평가서는 감정평가 의뢰목적 외의 목적에 사용하거나 타인(의뢰인 또는 담보감정평가 시 확인은행이 아닌 자)이 사용할 수 없을 뿐 아니라 복사, 개작(改作), 전재(轉載)할 수 없으며 이로 인한 결과에 대하여 감정평가법인등은 책임을 지지 않습니다.

(주)중앙감정평가법인

Joong-ang Appraisal Co., Ltd
부산광역시 연제구 거제대로 270 3층 303호 (거제동)
부산경남지사 : T) 051-927-6000 F) 051-927-6001
e-mail : jaaps14@kapaland.co.kr
home-page : <http://www.jaa.co.kr>

(자동차)감정평가표

이 감정평가서는 감정평가에 관한 법규를 준수하고 감정평가이론에 따라 성실하고 공정하게 작성하였기에 서명·날인합니다.

감정평가사 권영일

權 英 一

權 英 一



(주)중앙감정평가법인 부산경남지사장

전 우



감정평가액	육천만원정 (₩60,000,000.-)					
의뢰인	부산지방법원 서부지원 사법보좌관 권영희		감정평가목적	경매		
제출처	경매4계		기준가치	시장가치		
소유자 (대상업체명)	주식회사 도원자동차매상사 (2025타경101503)		감정평가조건	--		
목록 표시근거	귀 제시목록		기준시점	조사기간	작성일	
			2025.07.31	2025.07.14 ~2025.07.31	2025.07.31	
감 정 평 가 내 용	공부(公簿)(의뢰)		사정		감정평가액	
	종류	면적(㎡) 또는 수량	종류	면적(㎡) 또는 수량	단가	금액(원)
	자동차	1대	자동차	1대	-	60,000,000
			이	하	여	백
	합계					₩60,000,000

심사
확
인

본인은 이 감정평가서에 제시된 자료를 기준으로 성실하고 공정하게 심사한 결과 이 감정평가 내용이 타당하다고 인정하므로 이에 서명·날인합니다.

심사자 : 감정평가사 손주형

손 주 형

손 주 형

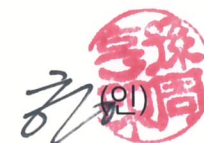

감정평가액의 산출근거 및 결정의견

I. 감정평가 개요

1. 감정평가목적

본건은 부산광역시 강서구 대저1동 소재 부산김해경전철역 '등구역' 북측 인근 '강서주차장' 내에 소재하는 자동차에 대한 부산지방법원의 경매목적에 위한 감정평가임.

2. 감정평가의 근거 및 기준

본 감정평가는 「감정평가 및 감정평가사에 관한 법률」, 「감정평가에 관한 규칙」, 「감정평가 실무기준」 등 관계 법령의 규정과 제반 감정평가이론을 적용하여 감정평가 하였음.

3. 기준가치 및 감정평가 조건

가. 본건은 「감정평가에 관한 규칙」 제5조 제1항의 "시장가치"를 기준으로 하였음.

나. 별도의 감정평가 조건은 없음.

4. 기준시점

「감정평가에 관한 규칙」 제9조 제2항에 따라 대상물건의 가격조사 완료일자인 **2025.07.31**을 기준시점으로 결정함.

5. 실지조사 실시기간 및 내용

「감정평가에 관한 규칙」 제10조 제1항에 따라 본건 감정평가를 위한 실지조사는 2025.07.14.~2025.07.31에 시행하여 대상물건의 현황 등을 직접 조사하고 가격자료를 수집하여 분석하였음.

감정평가액의 산출근거 및 결정의견

6. 감정평가 방법

가. 감정평가 방식

- 1) 원가방식 : 원가법 및 적산법 등 비용성의 원리에 기초한 감정평가방식
- 2) 비교방식 : 공시지가기준법 및 거래사례비교법, 임대사례비교법 등 시장성의 원리에 기초한 감정평가방식
- 3) 수익방식 : 수익환원법 및 수익분석법 등 수익성의 원리에 기초한 감정평가방식

나. 차량운반구

「감정평가 및 감정평가사에 관한 법률」, 「감정평가에 관한 규칙」 등 관계 법령 및 감정평가에 관한 제 이론에 의거 차체와 기관의 성능 및 현상, 연식, 사용정도, 관리상태, 동종 동유형 유사 중고차량운반구의 시중거래시세 등을 고려하여 거래사례비교법으로 평가하였음.

7. 기타 참고사항

가. 본건은 자동차등록증을 확인할 수 없어 차종, 차명, 형식 및 연식, 등록번호, 등록일, 수량 등은 귀 제시목록, 자동차등록원부 및 보험개발원의 중고차 사고이력정보보고서 등에 의거 표시하였으니 입찰시 필히 확인 후 입찰하시기 바람.

나. 본건 자동차는 외관상 긁힘 및 깨짐, 배터리는 방전된 상태인 바, 향후 경매진행 및 응찰시 본건 차량의 내외부 관리상태를 재확인 하시기 바람.

다. 보험개발원의 중고차 사고이력정보보고서(정보조회일자: 2025.07.14)상 내역은 아래와 같음.

기호	자동차등록번호	연식	보험사고 (전손, 도난, 침수)	내차피해	상대차 피해
1	99서4950	2016	없음.	2회(4,102,750원)	없음.

감정평가액의 산출근거 및 결정의견

II. 감정평가액의 결정에 관한 의견

1. 감정평가액의 결정

기호	차명	자동차등록번호	주행거리	감정평가액(원)	년식 / 변속방법
1	Actros	99서4950	계기판상 967,401km	60,000,000	2016 / 자동

2. 결정의견

본건은 자동차로서, 거래사례비교법으로 산정한 가액으로 결정하였음. (감정평가액 : 60,000,000원)

자동차 감정평가명세서

기 호	차 명 차 종	등록 번호	차체	연식/형식	정원(적재량)	차대번호	제작자	감정평가액(원)	비 고
			기관	정격출력/배기량	연료/기통수	형 식	등록일자		
1	Actros 특수대형	99서 4950	-	2016	-	WDB963425	메르세데스 벤츠	60,000,000	비준 가격
			-	10,677cc	-	G0017553 OM470LA	2016.05.30		
	합 계							₩60,000,000 - 이 하 여 백 -	

자동차 평가요항표

- | | | |
|--------------|-----------|---------|
| 1. 년식 및 주행거리 | 2. 색상 | 3. 관리상태 |
| 4. 사용연료 | 5. 검사유효기간 | 6. 기타 |

1. 년식 및 주행거리

- 1)년식: 2016
- 2)주행거리: 계기판상 967,401km임.

2. 색상

초록(연두)임.

3. 관리상태

본건 자동차는 외관상 긁힘 및 깨짐, 배터리는 방전된 상태임.

4. 사용연료

디젤임.

5. 검사유효기간

2024-04-17 ~ 2024-10-16일까지임.

6. 기타

보험개발원의 중고차 사고이력정보보고서(정보조회일자: 2025.07.14)상 내차피해2회(4,102,750원)임.

상 세 위 치 도

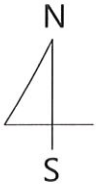

실사장소	부산광역시 강서구 대저1동 2987-2외 강서주차장(내)
------	---------------------------------



사진용지



본건 전면



본건 후면

사진용지



본건 측면



본건 측면

사진용지

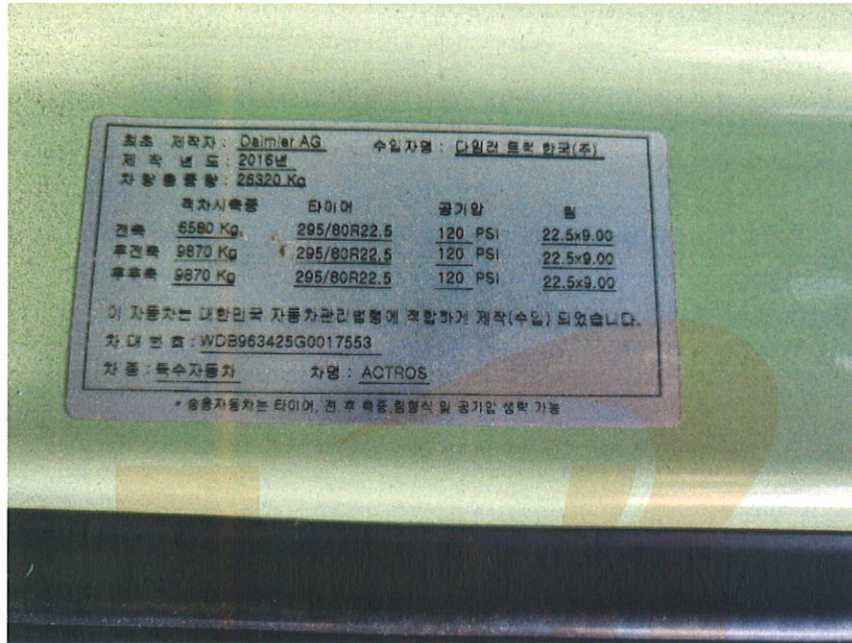

본건 차대번호



본건 계기판

사진용지



본건 실내



(주) 중앙 감정평가법인

수 신 부산지방법원 서부지원 사법보좌관 권영희
참 조 경매4계
제 목 감정의뢰에 대한 회신

1. 항상 우리 감정평가업무에 협조하여 주심에 대하여 깊이 감사드리며, 귀 법원의 무궁한 발전을 기원합니다.
2. 2025.07.11일자 귀 제 『 2025타경101503 』로 의뢰하신 『 주식회사 도원자동차매매상사 소유물건(2025타경101503) 』에 대하여 붙임과 같이 감정하여 회보합니다.
3. 우리 법인은 부가가치세법 제32조 제2항(법인의 전자세금계산서 의무발행)에 의거 전자세금계산서를 발행하오니 필요사항(사업자등록증 사본, 담당자명, 유·무선 전화번호, 이메일)을 기재하여 팩스나 이메일로 회신하여 주시기 바랍니다.

붙 임 : 1) 감정평가서 1부
2) 청구서 1부
3) 수수료산정내역서 1부 끝.

부 산 경 남 지 사 장

담당부서 : 감정팀

담당평가사 : 권영일

시행 중앙 142025-0714-003 (2025.07.31)

우47521 부산광역시 연제구 거제대로 270 3층 303호 (거제동)

TEL. 051-927-6000 FAX. 051-927-6001 / <http://www.jaa.co.kr>

(주)중앙감정평가법인

(TEL: 051-927-6000, FAX: 051-927-6001)

문서번호 : 중앙 142025-0714-003

수 신 : 부산지방법원 서부지원 사법보좌관 권영희

제 목 : 감정평가 의뢰에 대한 회신 및 수수료 납입통지

1. 2025.07.11 자 귀 제

2025타경101503

호로

의뢰하신

주식회사 도원자동차매매상사 소유물건(2025타경101503)

에

대하여 붙임과 같이 평가하여 회보합니다.

2. 위 건에 대하여 감정평가 보수 기준에 의거 아래와 같이 평가수수료를 청구하오니 정산하여 주시기 바랍니다.

가. 평가보수

청구내역

과 목	금 액	비 고
평가수수료	290,000	하한수수료 ≒290,000
실		
여비교통비	107,200	
토지조사비	—	
물건조사비	—	
공부발급비	5,100	
기 타 실 비	7,000	
비		
특별용역비	—	
소 계	119,300	
공 급 가 액	409,000	1,000원 미만 절사
부가가치세	40,900	
합 계	449,900	
기납부 착수금	—	
정 산 청 구 액	449,900	

붙 임 : 감정평가서 1부, 수수료산정내역서

*수수료 입금시 입금자 명의를 감정서번호인 "0714003" 로 해주시면 감사하겠습니다.

부 산 경 남 지 사 장

수수료산정내역서

수 신: 부산지방법원 서부지원 사법보좌관 권영희

평가서번호: 142025-0714-003

정산청구액: **사십사만구천구백원정 (₩449,900.-)**

평가배분액	1.0배분 평가액		1.5배분 평가액		총 액	
	₩60,000,000		-		₩60,000,000	
수수료율 및 기초수수료	평가액	적용가액	수수료율	요율	산정금액	
	5천만원까지	50,000,000	250,000		250,000	
	5천만원초과 5억원까지	10,000,000	1만분의11	x1.0	11,000	
	5억원초과 10억원까지					
	10억원초과 50억원까지					
	50억원초과 100억원까지					
	100억원초과 500억원까지					
	500억원초과 1000억원까지					
	1000억원초과 3000억원까지					
	3000억원초과 6000억원까지					
	6000억원초과 1조원까지					
	1조원 초과분					
합 계					261,000	
평가수수료	1.0배	하한수수료 ≒290,000			290,000	
	1.5배				—	
	기 타				—	
	소 계				290,000	
실비	여비교통비	평가액 2억원 이하			107,200	
	토지조사비				—	
	물건조사비				—	
	공부발급비	(자동차사고이력정보보고서 1부 x 2,200원) + 2,900원			5,100	
	기 타 실비	사진 7컷 x 1,000원			7,000	
	특별용역비				—	
	소 계				119,300	
공 급 가 액	평가수수료 + 실비(공급가액 1,000원미만 절사)			₩409,000		
부 가 가 치 세	공급가액 x 0.1			40,900		
기납부 착수금						
정 산 청 구 액	공급가액 + 부가세 - 기납부 착수금			₩449,900		



자동차등록원부(갑) 등본 · 초본

제004923호

총 4 면중 제 1 면

자동차등록번호	99서4950	제원관리번호	036-2-00083-0005-4315	말소등록일	
차명	Actros	차종	특수 대형		
차대번호	WDB963425G0017553	원동기형식	OM470LA	용도	자가용
구동축전지 식별번호(전기자동차만 해당)					
연식(모델연도)	2016	색상	초록(연두)	출처구분	수입차
최초등록일	2016-05-30	세부유형(사업용 자동차만 해당합니다)		제작연월일	2015-11-10
				최초 양도연월일	
최종소유자	(주)도원자동차매매상사(상품용)			주민(법인)등록번호	191211-*****
사용본거지(차고지)	경상남도 통영시 *** ** ** ** ** ** ** ** ** ** ** *				
검사유효기간	2024-04-17 ~ 2024-10-16	주행거리	892394	등록사항 확인일	
				폐쇄일	

순위번호		사항란	주민(법인)등록번호	등록일	접수번호
주등록	부기등록				
1-1		신규등록(수입차) 성명(상호) : 태***** 180111-***** 주소 : 경상남도 양산시 ** ** ** ** *	180111-*****	2016-05-30	034997
1-3		자동차검사 인천자동차검사소 검사구분 : 임시검사 주행거리 : 74323		2016-12-16	0100-1
1-5		자동차검사 (주)한남자동차공업사(인천시) 검사구분 : 정기(경과)검사 주행거리 : 148997		2017-07-12	0014-1
1-9		자동차검사 (주)한진 검사구분 : 정기검사 주행거리 : 305319		2018-07-16	0010-1
1-17		자동차검사 (주)한진 검사구분 : 재검사(1부재검사) 주행거리 : 545677		2020-02-24	0018-2
1-19		변경등록 사용본거지 : 부산광역시 금정구 ** ** ** ** ** ** ** ** ** ** * 변경전 : 경남99사4311 변경후 : 부산98사4165		2020-09-22	015110
1-20		명의이전등록 성명(상호) : (*****사 191211-***** 주소 : 경상남도 통영시 *** ** ** ** ** ** ** ** ** ** *	191211-*****	2020-09-24	011424
		취득일자 : 2020-09-24 이전등록구분 : 매매업자거래이전 전 자동차번호 : 부산98사4165 후 자동차번호 : 99저3893 주행거리 : 545677			
1-21		명의이전등록 성명(상호) : (*****류 230111-***** 주소 : 울산광역시 북구 ** ** ** ** ** ** ** ** ** ** *	230111-*****	2020-09-25	070305
		취득일자 : 2020-09-24 이전등록구분 : 매매업자거래이전 전 자동차번호 : 99저3893 후 자동차번호 : 울산99바9601 주행거리 : 545677			
** 다음페이지 계 속 **					

이 등본은 자동차등록원부(갑)의 기재사항과 틀림없음을 증명합니다.

2025년 7월 22일

부산광역시
영제구청장

0012

연세구
300원
2025.7.22
YS5003

증지발행시간: 11:59:09.336



자동차등록원부(갑) 등본 · 초본

제004923호 총 4 면중 제 2 면

자동차등록번호	99서4950	제원관리번호	036-2-00083-0005-4315	말소등록일	
차명	Actros	차종	특수 대형		
차대번호	WDB963425G0017553	원동기형식	OM470LA	용도	자가용
구동축전지 식별번호(전기자동차만 해당)					
연식(모델연도)	2016	색상	초록(연두)	출처구분	수입차
최초등록일	2016-05-30	세부유형(사업용 자동차만 해당합니다)		제작연월일	2015-11-10
				최초 양도연월일	
최종소유자	(주)도원자동차매매상사(상품용)			주민(법인)등록번호	191211-*****
사용본거지(차고지)	경상남도 통영시 *** ** ** ** **				
검사유효기간	2024-04-17 ~ 2024-10-16	주행거리:	892394	등록사항 확인일	
				폐쇄일	

순위번호		사항란	주민(법인)등록번호	등록일	접수번호
주등록	부기등록				
1-23		자동차검사 (주)신항종합정비 검사구분 : 종합검사 주행거리 : 678209		2021-01-29	0007-1
1-24		자동차검사 세방정비공장 검사구분 : 종합(배출면제) 주행거리 : 697223		2021-08-20	0005-1
1-25		저당설정 구분 : 단독근저당 을부번호 : 2601-2021-003912		2021-12-21	085237
1-26		자동차검사 (주)천일정비 검사구분 : 종합검사 주행거리 : 735527		2022-02-09	0022-1
1-27		자동차검사 (주)천일정비 검사구분 : 종합(배출면제) 주행거리 : 781330		2022-09-21	0002-1
1-28		자동차검사 (주)천일정비 검사구분 : 종합검사 주행거리 : 815831		2023-02-03	0005-1
1-30		변경등록 성명(상호) : (*****류 주소 : 울산광역시 중구 **** *, *****, *****)		2023-08-11	027903
1-31		자동차검사 (주)신항종합정비 검사구분 : 종합(배출면제) 주행거리 : 866677		2023-08-18	0014-1
1-32		명의이전등록 성명(상호) : (*****) 191211-***** 주소 : 경상남도 통영시 *** ** ** ** ** 취득일자 : 2023-09-26 이전등록구분 : 매매업자거래이전 전 자동차번호 : 울산99바9601 후 자동차번호 : 99가1805 주행거리 : 867320	191211-*****	2023-09-26	005145
1-33		명의이전등록 성명(상호) : 아*****) 180111-***** 주소 : 부산광역시 중구 ***** **, *****, ***** ** 다음페이지 계 속 **	180111-*****	2024-02-29	101529

이 등본은 자동차등록원부(갑)의 기재사항과 틀림없음을 증명합니다.

2025년 7월 22일

부산광역시 연제구청장



자동차등록원부(갑) 등본 · 초본

제004923호

총 4 면중 제 3 면

자동차등록번호 99서4950	제원관리번호 036-2-00083-0005-4315	말소등록일	
차명 Actros		차종	특수 대형
차대번호 WDB963425G0017553	원동기형식 OM470LA	용도	자가용
구동축전지 식별번호(전기자동차만 해당)			
연식(모델연도) 2016	색상 초록(연두)	출처구분	수입차
최초등록일 2016-05-30	세부유형(사업용 자동차만 해당합니다)	제작연월일	2015-11-10
		최초 양도연월일	
최종소유자 (주)도원자동차매매상사(상품용)		주민(법인)등록번호	191211-*****
사용본거지(차고지) 경상남도 통영시 *** ** ** ** ** ** ** *			
검사유효기간 2024-04-17 ~ 2024-10-16	주행거리: 892394	등록사항 확인일	
		폐쇄일	

순위번호		사항란	주민(법인)등록번호	등록일	접수번호
주등록	부기등록				
1-33		취득일자 : 2024-02-27 이전등록구분: 매매업자거래이전 전 자동차번호 : 99가1805 후 자동차번호 : 부산99사9539 주행거리 : 867320 자동차검사	180111-*****	2024-02-29	101529
1-34		(주)남부산모터스 검사구분 : 종합검사(경과) 주행거리 : 892394		2024-04-16	0023-1
1-36		명의이전등록 성명(상호) : (***** ***) 191211-***** 주소 : 경상남도 통영시 *** ** ** ** ** ** *	191211-*****	2024-09-30	006895
1-37		취득일자 : 2024-09-30 이전등록구분: 매매업자거래이전 전 자동차번호 : 부산99사9539 후 자동차번호 : 99서4950 주행거리 : 892394 압류등록(압류) 촉탁기관 : 창원지방법원 통영지원 ☎ 055-640-8500 구분:임의경매 압류관리번호:4816-20250423-000012 압류내역 : 자동차임의경매 기입 등록 촉탁(2025타경21274) 2025-013-21274-2404022359 촉탁일자 : 2025-04-23등록권리자 : 한국캐피탈 주식회 등록권리자 주소 : **-* , ** * ***** 등록원부특기사항 ***** 위 차량은 윤희용(680426-1*****)이 현물출자한 위수탁차량임. 현재 법인 태순기업(주)와 차주 윤희용(68.04.26.)의 위수탁을 해지함. 위 차량은 조해구(791209)가 (주)세경물류에 현물출자한 위수탁 차량임 국토교통부고시 제2017-152호(2017.3.13)호에 의거 앞 번호 보통번호판 발급 조해구(791209)와 (주)에스비앤의 현물출자 위수탁 계약 해지 ** 다음페이지 계 속 **		2025-04-23	004986
				2016-06-13	경상남도 양산시
				2020-09-17	경상남도 양산시
				2020-09-25	울산광역시 차량등록사업소
				2023-09-21	울산광역시 차량등록사업소

이 등본은 자동차등록원부(갑)의 기재사항과 틀림없음을 증명합니다.

2025년 7월 22일

부산광역시 연제구청장



자동차등록원부(갑) 등본 · 초본

제004923호

총 4 면중 제 4 면

자동차등록번호	99서4950	제원관리번호	036-2-00083-0005-4315	말소등록일	
차명	Actros	차종	특수 대형		
차대번호	WDB963425G0017553	원동기형식	OM470LA	용도	자가용
구동축전지 식별번호(전기자동차만 해당)					
연식(모델연도)	2016	색상	초록(연두)	출처구분	수입차
최초등록일	2016-05-30	세부유형(사업용 자동차만 해당합니다)		제작연월일	2015-11-10
				최초 양도연월일	
최종소유자	(주)도원자동차매매상사(상품용)			주민(법인)등록번호	191211-*****
사용본거지(차고지)	경상남도 통영시 *** ***** **--**				
검사유효기간	2024-04-17 ~ 2024-10-16	주행거리:	892394	등록사항 확인일	
				폐쇄일	

순위번호		사항란	주민(법인)등록번호	등록일	접수번호
주등록	부기등록				
		※ 위 특기사항의 기재위치는 등록순위와 관계없이 그 기재일에 등재되어 있는 것으로 간주한다. ** 이하 여백 **		2023-09-21	차량등록사업소

이 등본은 자동차등록원부(갑)의 기재사항과 틀림없음을 증명합니다.

2025년 7월 22일

부산광역시 연제구청장



자동차등록원부(을) 등본 · 초본

제181808호

총 1 면중 제 1 면

을부번호	2601-2021-003912	99서4950	저당권설정 접수번호	2601-202112-085237
------	------------------	---------	------------	--------------------

저당권자	성명(명칭)	한국캐피탈 주식회사
	주소	대전광역시 서구 *****
저당권 설정자	성명(명칭)	(주)세경물류
	주소	울산광역시 북구 *****
채무자	성명(명칭)	조해구
	주소	부산광역시 해운대구 *****

채권가액	52,500,000WON	저당권설정일	2021-12-21	저당권말소일
------	---------------	--------	------------	--------

순위	구분	사 항 란	등록일

공동저당된 자동차의 등록번호 등

종류	자동차번호	설정일	말소일	종류	자동차번호	설정일	말소일
단독근저당	99서4950	2021-12-21					

폐쇄연월일

이 등본은 자동차등록원부(을)의 기재사항과 틀림없음을 증명합니다.

2025년 7월 22일

부산광역시 연제구청장



중고차 사고이력정보 보고서



Actros / 99서4950

정보조회일자 : 2025-07-14

1. 중고차 사고이력 정보(요약)

 전손 보험사고 없음	 도난 보험사고 없음	 침수 보험사고 없음	 특수 용도 이력 있음
 내차 피해 2회 (4,102,750 원)	 상대차 피해 없음	 소유자 변경 5회	 차량번호 변경 6회

자동차보험 사고기록이 없었다고 해서 반드시 무사고라고 할 수는 없습니다.

2. 자동차 일반 사양 정보

자동차의 일반적인 사양 정보를 제공합니다.

제조사	벤츠	연식(Model year)	2016
자동차명	Actros	차체형상	정보없음
배기량	10,677cc	용도 및 차종	자가용 특수
사용연료	정보없음	최초 보험 가입일자	2016년 05월 30일
차량세부모델	정보없음		

3. 자동차 특수 용도 이력 정보

과거 해당 차량에 사용되었던 자동차등록번호를 자동차등록번호권의 용도별 분류기호에 관한 기준에 따라 분류, 제공하는 것으로 영업용 대여(렌드카), 영업용 일반(택시 등)으로 사용된 적이 있는지 확인할 수 있습니다.

영업용도(대여용) 사용이력 없음	영업용도(일반) 사용이력 있음	관용용도 사용이력 없음
----------------------	---------------------	-----------------

4. 자동차 번호/소유자 변경이력 정보

소유자 변경이력 정보는 개인 간의 소유 변경 이외에도 매매상사 간 변경(상품용)까지 모두 포함된 횟수로 제공됩니다. 참고해주시기 바랍니다.

변경 등록일	변경	차량번호	차량용도
2024-09-30	소유자변경	-	자가용 특수
2024-02-29	소유자변경	-	영업용 특수
2023-09-26	소유자변경	-	자가용 특수
2020-09-25	소유자변경	-	영업용 특수
2020-09-24	소유자변경	-	자가용 특수
2024-09-30	번호변경	99서XXXX	자가용 특수
2024-02-29	번호변경	부산99사XXXX	영업용 특수
2023-09-26	번호변경	99가XXXX	자가용 특수
2020-09-25	번호변경	울산99바XXXX	영업용 특수
2020-09-24	번호변경	99저XXXX	자가용 특수
2020-09-22	번호변경	부산98사XXXX	영업용 특수
2016-05-30	최초등록	경남99사XXXX	영업용 특수

5. 자동차 특수 사고 이력 정보

자동차보험에서 보험금이 지급된 자동차사고기록 중 자동차품질에 특별히 영향을 미칠 가능성이 있는 사고(전손, 도난, 침수사고)를 확인할 수 있습니다.

전손 보험사고 없음	도난 보험사고 없음	침수 보험사고 없음
---------------	---------------	---------------

용어설명

- 전손 보험사고** 손상된 자동차의 수리비용이 자동차가치(보험회사에서 적정하다고 인정한)를 초과한 경우(추정전손) 및 손상된 자동차의 수리가 불가능하거나 수리를 하더라도 자동차로서의 기능을 다할 수 없는 경우(절대전손)로 자동차보험에서 보상처리 받은 사고(도난, 침수, 보험사고 제외)
- 도난 보험사고** 자동차를 도난 당하여 경찰서에 신고한지 30일이 지나도록 도난 당한 자동차를 찾지 못하여 자동차 보험에서 보상처리 받은 사고
- 침수 보험사고** 자동차를 운행하던 중 자동차 내부로 물이 들어와 시동이 꺼지거나, 주차 중 엔진 등에 물이 들어가 운행이 불가능하게 되어 자동차에 손해가 발생한 사고
 침수 보험사고는 침수 전(분)손 사고를 의미하며, 전손 보험사고는 침수 보험사고와 도난 보험사고를 제외한 일반(기타) 전손사고를 의미합니다.

6. 보험사고이력 상세 정보

99서4950 차량이 자기차량손해담보에 가입하지 않은 동안에는 내 보험으로 처리한 사고이력정보의 제공이 불가능합니다.

미가입기간 2016년05월~2025년04월

보험금 및 수리(견적)비 출처에 따라서 '가입한 보험사에서 지급된 경우(내차 보험)'와 '다른 차량 보험에서 지급된 경우(상대 보험)'로 나뉘어 제공됩니다. 자동차사고로 상대 차량 또는 재물에 발생한 손해를 내 보험금에서 지급된 경우의 정보를 제공합니다.

* 쌍방과실로 해당 자동차의 손상, 수리 기록이 내차 보험과 상대 보험에서 동시에 처리된 경우에는 '내차 보험'에만 표시되고 '상대 보험'에서는 생략됩니다.

내 차 사고 발생 (피해)		상대 차 사고 발생 (피해)
2020-07-28	내 차 보험 (처리)	내 차 보험 (처리)
	상대 보험 (처리)	
	수리(견적)비용 650,000원 - 도장 : 650,000원	

내 차 사고 발생 (피해)		상대 차 사고 발생 (피해)
2017-03-06	내 차 보험 (처리)	내 차 보험 (처리)
	상대 보험 (처리)	
	수리(견적)비용 3,452,750원 - 부품 : 2,132,750원 - 공임 : 550,000원 - 도장 : 770,000원	

- 카히스토리 자료수집 방법상 일부 오류가 발생 할 수 있습니다. 의심되는 사항이 있으시면 전화주시기 바랍니다.
- 위 '수리(견적)비용'은 보험사가 지급하는 보험금 중에서 대차료, 휴차료 등 간접손해와 과실상계액 등을 제외한 수리 및 견적(부품/공임/도장) 비용으로 실제 지급된 보험금과 차이가 있습니다.
- 위 '수리내역 정보'는 해당 사고차량의 보험수리 작업내역 정보를 보유하고 있는 경우에 한하여 제한적으로 제공되고 있습니다. 앞으로 보유자료를 더욱 잘 정비하여 보다 많은 수리내역 정보가 제공될 수 있도록 노력하겠습니다.

용어설명

- **수리(견적)비용** 자동차사고로 자동차가 손상된 경우 보험회사가 지급하는 보험금 중에서 자동차 운반비, 대차료(렌트비용), 휴차료 등의 간접손해와 과실상계액 등을 제외한, 자동차를 수리하는데 소요되는 비용 또는 견적으로 부품비용, 공임 및 도장료로 이루어집니다
- **미확정 사고** 자동차보험사고로 보험회사에 접수된 후 사고처리가 끝나지 않아 지급할 보험금액이 아직 확정되지 않았거나 확정되었는데 아직 보험개발원에 관련 자료가 넘어오지 않아(월 1회 전송, 2~3개월 소요) 확정처리 되지 않은 사고를 말합니다.
- **미가입기간** 자기차량손해담보 미가입기간으로 해당기간에 대해서는 자기차량손해담보에 의해 지급된 자동차수리비 정보를 제공할 수 없는 기간
- **내 차 보험처리 사고** 내 보험으로 처리한 내 차 사고 (대인사고 제외)
- **상대 보험처리 사고** 다른 차량 보험으로 처리한 내 차 사고 (대인사고 제외)
- **상대 차 피해 사고** 내 보험으로 처리한 상대 차 사고 (대인사고 제외)

7. 주행거리이력 정보

카히스토리 주행거리이력 정보서비스는 자동차보험 가입자 또는 중고차 판매자가 보험회사 또는 중고차쇼핑몰에 직접 제출한 주행거리자료를 제공받아 서비스하고 있으며, 현재 보유하고 있는 주행거리정보가 제한적이어서 전체 차량의 60% 가량만 과거에 확인된 주행거리 기록을 확인할 수 있습니다.

보유 자료 없음

- 본 중고차 사고이력정보는 정보조회일자를 기준으로 작성된 것입니다.
- 본 정보는 자동차 일반정보로서 조회 차량을 확인하기 위하여 참고로 제공하는 것이며, 일부 차량의 경우, 정보의 누락이나 오류가 있을 수 있습니다.
- 침수사고에는 경미한 부분침수도 포함되며, 자료의 누락으로 '이력 없음' 으로 표시되는 경우가 있습니다.
- 카히스토리 자료수집 방법상 오류가 발생할 수 있으니 의심되는 사항이 있으시면 전화 주시기 바랍니다.
- 수리비용은 보험사에서 지급되는 보험금 산정을 위하여 책정된 차량 수리 관련 항목만의 비용으로 실제 지급받은 보험금과 차이가 있을 수 있습니다.

중고차 사고이력정보 서비스는 자동차 보험을 취급하는 12개 손해보험사의 자동차 보험수리 지급기록(1996년 이후)에 근거하여 제공하고 있습니다. 따라서 다음과 같은 경우는 중고차 이력정보 서비스를 제공할 수 없습니다.

- 사고가 있었다 하더라도 보험회사에서 사고신고를 하지 않고 자비로 처리한 경우
 - 사고신고를 하였더라도 면책, 취소 등의 사유로 지급되지 않은 경우
 - 사고신고 후 자비로 처리한 경우
- 자동차보험이 아닌 운수 공제(택시공제, 화물공제, 버스공제 등)에 가입되어 운수공제로 부터 자동차의 피해에 대한 손해를 보상받은 경우 등

본 중고차 사고이력 정보는 중고차 품질확인을 위한 보조정보이며 결정적 판단자료로 사용되어서는 아니됩니다. 따라서 정밀한 중고차 품질확인을 원하시면 차량진단 전문업체의 진단을 받아보시기 바랍니다.

중고차사고이력정보서비스는?

중고차사고이력정보서비스는 중고차 거래의 활성화와 중고차 매매시장의 투명성을 높이기 위하여,

보험개발원에서 보유하고 있거나 수집한 1996년 이후의 자동차관련 정보를 기초로 제공되는 온라인 서비스입니다.

본 정보는 중고차품질확인을 위한 보조정보로서 자동차와 관련된 모든 사고의 발생 여부나 품질확인을 위한 결정적인 판단자료로 사용 되어서는 아니 됩니다.

따라서 본 정보의 확대해석이나 오·남용으로 발생하는 사항에 대해서 보험개발원은 어떤 책임도 부담하지 아니합니다.

보험개발원(www.kidi.or.kr)은 보험업법 제176조에 의하여 설립된
 보험요율산출기관이며, 중고차사고이력정보서비스(www.carhistory.or.kr)는
 보험업법시행령 제86조 제1호에 근거하여 제공합니다.

2025. 07. 14

보험개발원