



(주) 중앙 감정 평가 법인

수 신 울산지방법원 판사 이고은
참 조
제 목 감정의뢰에 대한 회신

1. 항상 우리 감정평가업무에 협조하여 주심에 대하여 깊이 감사드리며, 귀 원 의 무궁한 발전을 기원합니다.

2. 2024.09.19일자 귀 제 『 2024타경7590 』로 의뢰하신 『 강호성 소유 물건 』에 대하여 붙임과 같이 감정하여 회보합니다.

3. 우리 법인은 부가가치세법 제32조 제2항(법인의 전자세금계산서 의무발행)에 의거 전자세금계산서를 발행하오니 필요사항(사업자등록증 사본, 담당자명, 유·무선 전화번호, 이메일)을 기재하여 팩스나 이메일로 회신하여 주시기 바랍니다.

붙 임 : 1) 감정평가서 1부 끝.

울 산 지 사 장



담당부서 : 감정팀

담당평가사 : 주현식

시행 중앙 112024-0919-005 (2024.09.25)

우44687 울산광역시 남구 변영로 195 동문아뮤티상가 405호 (신정동)

TEL. 052-261-1505 FAX. 052-261-1504 / <http://www.jaa.co.kr>

(주)중앙감정평가법인

(TEL: 052-261-1505, FAX: 052-261-1504)

문서번호 : 중앙 112024-0919-005

수 신 : 울산지방법원 판사 이고은

제 목 : 감정평가 의뢰에 대한 회신 및 수수료 납입통지

1. 2024.09.19 자 귀 제 『

』호로

의뢰하신 『

강호성 소유 물건

』에

대하여 붙임과 같이 평가하여 회보합니다.

2. 위 건에 대하여 감정평가 보수 기준에 의거 아래와 같이 평가수수료를 청구하오니 정산하여 주시기 바랍니다.

가. 평가보수

청구내역

과 목	금 액	비 고	
평가수수료	1,039,505	$(1,192,977,000 \times (8/10,000) + 345,000) \times 0.8$ $\approx 1,039,505$	
실	여비교통비		212,800
	토지조사비		—
	물건조사비		—
	공부발급비		—
	기타실비		22,000
비	특별용역비		—
소 계	234,800		
공 급 가 액	1,274,000	1,000원 미만 절사	
부가가치세	127,400		
합 계	1,401,400		
기납부 착수금	—		
정산청구액	1,401,400		

붙 임 : 감정평가서 1부, 수수료산정내역서

나. 송 금 처 『 사업자등록번호 : 610-85-35720 』

경남은행 540-07-0197763 (주)중앙감정평가법인

*수수료 입금시 입금자 명의를 감정서번호인 "0919005" 로 해주시면 감사하겠습니다.

울 산 지 사 장



수수료산정내역서

수 신: 울산지방법원 판사 이고은

평가서번호: 112024-0919-005

정산청구액: **일백사십만일천사백원정 (₩1,401,400.-)**

평가배분액		1.0배분 평가액		1.5배분 평가액		총 액	
		₩1,192,977,000		-		₩1,192,977,000	
수수료율 및 기초수수료	평가액	적용가액		수수료율	요율	산정금액	
	5천만원까지	50,000,000		200,000		200,000	
	5천만원초과 5억원까지	450,000,000		1만분의11	x1.0	495,000	
	5억원초과 10억원까지	500,000,000		1만분의 9	x1.0	450,000	
	10억원초과 50억원까지	192,977,000		1만분의 8	x1.0	154,381	
	50억원초과 100억원까지						
	100억원초과 500억원까지						
	500억원초과 1000억원까지						
	1000억원초과 3000억원까지						
	3000억원초과 6000억원까지						
	6000억원초과 1조원까지						
	1조원 초과분						
	합 계					1,299,381	
평가수수료	1.0배	$(1,192,977,000 \times (8/10,000) + 345,000) \times 0.8$ $\approx 1,039,505$				1,039,505	
	1.5배					-	
	기 타					-	
	소 계					1,039,505	
실비	여비교통비					212,800	
	토지조사비					-	
	물건조사비	동 x 10,000원				-	
	공부발급비	등기사항전부증명서 부 x 1,000원 / 토지이용계획확인원 부 x 1,000원				-	
	기 타 실비	사진 22컷 x 1,000원				22,000	
	특별용역비					-	
	소 계					234,800	
공 급 가 액	평가수수료 + 실비(공급가액 1,000원미만 절사)				₩1,274,000		
부 가 가 치 세	공급가액 x 0.1				127,400		
기납부 착수금							
정 산 청 구 액	공급가액 + 부가세 - 기납부 착수금				₩1,401,400		

울 산 지 사 장



감정평가서

APPRAISAL REPORT

의뢰인: 울산지방법원 판사 이고은

건명: 강호성 소유 물건
(2024타경7590)

평가서번호: 중 앙 112024-0919-005

이 감정평가서는 감정평가 의뢰목적 외의 목적에 사용하거나 타인(의뢰인 또는 담보감정평가 시 확인은행이 아닌 자)이 사용 할 수 없을 뿐 아니라 복사, 개작(改作), 전재(轉載)할 수 없으며 이로 인한 결과에 대하여 감정평가법인등은 책임을 지지 않습니다.

(주)중앙감정평가법인

Joong-ang Appraisal Co., Ltd

울산광역시 남구 변영로 195 동문아뮤티상가 405호
(신정동)

울산지사 : T) 052-261-1505 F) 261-1504

e-mail : jungang16@kapaland.co.kr

home-page : <http://www.jaa.co.kr>



(선박)감정평가표

이 감정평가서는 감정평가에 관한 법규를 준수하고 감정평가이론에 따라 성실하고 공정하게 작성하였기에 서명·날인합니다.

감정평가사 주현식

주 현 식



(주)중앙감정평가법인 울산지사장

심 태 보



감정평가액	일십일억구천이백구십칠만칠천원정 (₩1,192,977,000.-)					
의뢰인	울산지방법원 판사 이고은		감정평가목적	경매		
제출처	울산지방법원 경매6계		기준가치	시장가치		
소유자 (대상업체명)	강호성 (2024타경7590)		감정평가조건	--		
목록 표시근거	귀 제시목록		기준시점	조사기간	작성일	
			2024.11.01	2024.10.29 ~2024.11.01	2024.11.01	
감정 평가 내용	공부(公簿)(의뢰)		사정		감정평가액	
	종류	면적(m ²) 또는 수량	종류	면적(m ²) 또는 수량	단가	금액(원)
	선박	1척	선박	1척	-	492,977,000
	선박어업권	1	선박어업권	1	-	700,000,000
			이	하	여	백
합계					₩1,192,977,000	

심사 확인	본인은 이 감정평가서에 제시된 자료를 기준으로 성실하고 공정하게 심사한 결과 이 감정평가 내용이 타당하다고 인정하므로 이에 서명·날인합니다. 심사자 : 감정평가사 심태보	심 태 보	
----------	---	-------	--

감정평가액의 산출근거 및 결정의견

I. 감정평가 개요

1. 감정평가목적

본건은 울산광역시 동구 방어동 방어진항 내에 정박중인 제205익성호 선박에 대한 울산지방법원의 경매 목적을 위한 감정평가임.

2. 감정평가의 근거 및 기준

본 감정평가는 「감정평가 및 감정평가사에 관한 법률」, 「감정평가에 관한 규칙」, 「감정평가 실무기준」 등 관계 법령의 규정과 제반 감정평가이론을 적용하여 감정평가 하였음.

3. 기준가치 및 감정평가 조건

가. 본건은 「감정평가에 관한 규칙」 제5조 제1항의 “시장가치”를 기준으로 감정평가액을 결정하였음.

나. 별도의 감정평가 조건은 없음.

4. 기준시점

「감정평가에 관한 규칙」 제9조 제2항에 따라 대상물건의 가격조사 완료일자인 **2024.11.01**을 기준시점으로 결정함.

5. 실지조사 실시기간 및 내용

「감정평가에 관한 규칙」 제10조 제1항에 따라 본건 감정평가를 위한 실지조사는 2024.11.01에 시행하여 대상물건의 현황 등을 직접 조사하고 가격자료를 수집하여 분석하였음.

감정평가액의 산출근거 및 결정의견

6. 감정평가 방법

「감정평가에 관한 규칙」 제20조의 규정에 따라 선체의 선종, 선질, 선형, 톤수, 건조상태 및 관리상태, 의장품의 형식, 용량 등을 종합적으로 참작하여 선체 및 기관, 의장품을 각각 원가법으로 평가하되 감가수정은 현상 및 관리상태 등을 고려 관찰감가법을 병용하였음.

7. 기타 참고사항

가. 본건은 어선으로서 어업허가(근해채낚기, 근해연승)를 득하고 있으며, 통상적으로 어선과 어업권은 일체로 거래되는 관행이 있는 바, 어업권을 포함하여 감정평가하였으며, 어업권의 가액은 별도로 기재하였으니 경매진행 및 입찰시 어업허가의 일괄경매 여부를 재확인 하시기 바람. (어업허가내역 및 감정평가금액은 ‘(선박의장품)감정평가명세표’ 일련번호 ㄱ 참조)

나. 본 선박의 의장품은 귀 제시목록이 존재하지 않아 실사 시 선박에 부착되어 있는 의장품(‘선박의장품감정평가명세표’ 기재외 의장품 포함)을 기준으로 선체에 포함 평가 및 일부는 별도로 감정평가하였고, 기관(의장품 중 보조기관 포함)은 현장조사 당시 부착 명판이 불분명하거나 확인되지 아니하여 제조사, 제원 등은 한국해양교통안전공단에서 발급된 확인 및 사실증명원을 기준으로 현상 및 관리상태 등을 고려하여 감정평가하였음.

다. 본건의 본건의 어선의 종류, 선적항, 어선번호, 총톤수, 기관의 종류와 수 등은 귀 제시목록, 한국해양교통안전공단에서 발급받은 확인 및 사실증명원 및 이해관계인에게서 제공 받은 선박국적증서, 어선검사증서, 어업허가내역서 등을 기준으로 하여 평가하였는 바 경매 진행시 반드시 재확인 하시기 바람.

감정평가액의 산출근거 및 결정의견

II. 대상 선박의 개황

1. 선박의 현황

구분	내역
선질	FRP
용도	어선
총톤수	69G/T
주요치수(L/B/D)	25.72m/6.1m/2.53m

2. 기관의 현황

구분	내역
수량	1기
종류	디젤기관
출력/회전수	810마력/1,800rpm
제조사/제조일자	CUMMINS/1996

감정평가액의 산출근거 및 결정의견

3. 의장품의 현황

구분	내역
의장품 1~20	본선에 거치된 의장품은 운항 등에 필요항 보조기관, 항해장비 등임.
어업허가	근해채낚기어업, 근해연승어업이며 허가기간은 2023.01.01~2027.12.31까지임.

4. 기타 참고사항

구분	내역
실사장소	본선은 울산광역시 동구 방어동 소재 방어진항 내에서 실사하였음.
검사유효기간	2022.03.31~2027.03.30일까지임.

감정평가액의 산출근거 및 결정의견

III. 원가법에 의한 감정평가액의 산정

1. 재조달원가 참고자료

※ 한국감정평가사협회 발행 선박감정평가자료집, 2023.1.1기준 어선 건조원가(신조)

업종	톤	선질	건조원가(단위 : 천원)
근해채낚기	70톤급	강	1,375,000
	50톤급	FRP	1,050,000
	24톤급	FRP	750,000

※ 한국감정평가사협회 발행 선박감정평가자료집, 2023.1.1기준 주기관과 보조기관 유형별 PS당 단가

구분		단가(PS 당)	
주기관	Marine Diesel Engine	고속	147,000~275,000
	Marine Diesel Engine	중, 저속	367,750 이하
보조기관	Marine Diesel Engine	국산고속	88,000~184,000
	Marine Diesel Engine	외산 중, 고속	169,000~250,000

감정평가액의 산출근거 및 결정의견

2. 유사 선박의 평가전례

[자료출처: 한국감정평가사협회 KAPA DB]

선박명칭	○○○○○○호	선종		어선
총톤수 (적용단가)	69G/T(FRP) (재조달원가 20,000,000/톤 ×0.3807(8/20)=7,614,000/톤)	기관	출력 (적용단가)	760PS (재조달원가 200,000/PS ×0.398(9/15)=79,600/PS)
			제조일자	2015.10
진수일자	1999.04.17	기준시점		2024.05.27
감정평가액 (의장품 포함, 어업권 제외)		654,614,000원		
선박명칭	○○○○○○호	선종		어선
총톤수 (적용단가)	60G/T (재조달원가 28,000,000/톤 ×0.575(19/25)=16,100,000/톤)	기관	출력 (적용단가)	750PS (재조달원가 270,000/PS ×0.447(13/20)=12,000/PS)
			제조일자	-
진수일자	2017.10.18	기준시점		2024.07.22
감정평가액 (의장품 포함, 어업권 제외)		1,275,104,000원		
선박명칭	○○○○호	선종		어선
총톤수 (적용단가)	45G/T (재조달원가 24,000,000/톤 ×0.224(7/20)=5,376,000/톤)	기관	출력 (적용단가)	585PS (재조달원가 270,000/PS ×0.224(7/20)=60,000/PS)
			제조일자	-
진수일자	1996.09	기준시점		2024.03.02
감정평가액 (의장품 포함, 어업권 제외)		326,300,000원		

감정평가액의 산출근거 및 결정의견

3. 본선의 감정평가액의 결정

재조달원가 참고자료, 동종 유사 선박의 평가전례 등을 참작하여 아래와 같이 결정함.

제205익성호(1994.03.15 진수)				
구분	규격 및 수량	평가금액		산출근거
		단가(원)	금액(원)	
선체	69/T	5,833,000	402,477,000	18,000,000*0.3241(6/20)
기관	810PS	50,000	40,500,000	250,000*0.200(6/20)
보조기관	3항목	-	50,000,000	선박의장품감정평가명세표 1~3 참조
의장품	17항목	-	-	선체에 포함 평가
합계			492,977,000	

감정평가액의 산출근거 및 결정의견

IV. 감정평가액의 결정에 관한 의견

1. 감정평가액의 결정

구 분	수량	단가	감정평가액(원)	비 고
선박	1척	-	492,977,000	-
선박어업권	1	-	700,000,000	-
합계		-	1,192,977,000	-

2. 결정의견

본건 선박은 어선으로서 현상 보통시 되며, 원가법에 의한 평가액을 선박의 감정평가액으로 결정하였음.

(선박)감정평가명세서

선박 명칭	제205익성호	선박번호	9506060-6481353	선 적 항	방어진항					
구 분	적재용량 및 수량	감 정 평 가 액		산 출 근 거						
		단 가	금 액 (원)							
선 체	69 G/T	5,833,000	402,477,000	18,000,000×0.3241(6/20),관찰감가						
기 관	810 PS	50,000	40,500,000	250,000×0.200(6/20),관찰감가						
보조기관	3 항목	-	50,000,000	선박의장품명세서 1~3 참조						
의 장 품	17 항목	-	700,000,000	기호 3~20 선체에 포함 평가, 기호 ㄱ 별도 평가						
합 계			₩1,192,977,000							
선 박 의 내 용										
선 체	종 류	용 도	등 급	선 질	선 형	총 톤수 (G/T)	순 톤수	적화톤수	척 도	
	동력선	어선	-	FRP	-	69	-	-	길이 : 25.72M 너비 : 6.1M 깊이 : 2.53M	
	선 창	객 실	승무원실	조선지	조선소	건 조 년월일	진 수 년월일	비 고		
-	-	어선원 10명	전라남도 목포시	고려조선소	-	1994.03.15	-			
기 관	종 류	실 마 력 (HP)	공칭마력 (HP)	형 식	기 통 수 (CYL)	회 전 수 (rpm)	기 통 경 (m/m)	행 정 (m/m)	제 작 소	제조일자 및 번호
	DIESEL ENGINE	810	-	-	12	1,800	-	-	CUMMINS	1996
	속 력	추진기의 종류 및 수 량		보조기계 및 기관의 종 류 와 수 량			비 고			
Knots	나선식추진기 1기		의장품명세서 참조			-				

(선박의장품)감정평가명세표

기 호	명 칭 (종 류) 구조, 규격, 형식, 용량	제작자 제작번호 제작일자	수 량	감 정 평 가 액		비 고
				단 가	금 액 (원)	
1	보조기관 & 발전기 1) 보조기관 608hp, 1,800rpm, 6기통 2) 발전기	CUMMINS - 미상 -	1식	-	24,000,000	120,000,000 x 0.200(6/20) 관찰감가
2	보조기관 & 발전기 1) 보조기관 537hp, 1,800rpm, 6기통 2) 발전기	CUMMINS - 미상	1식	-	22,000,000	110,000,000 x 0.200(6/20)
3	보조기관 & 발전기 1) 보조기관 139hp, 2,350rpm, 6기통 2) 발전기	대우중공업 - 미상	1식	-	4,000,000	20,000,000 x 0.200(6/20)
4	Winch 유압식, 드럼*2ea	국산 -	2식	-		선체에 포함 평가
5	냉동설비 선창, 냉동기 Control Panel 배관 및 기타 부대설비	국산 -	1식			
6	GMT-EYE-Navi	(주)지엠티 -	1식			

(선박의장품)감정평가명세표

기 호	명 칭 (종 류) 구조, 규격, 형식, 용량	제작자 제작번호 제작일자	수량	감 정 평 가 액		비 고
				단 가	금 액 (원)	
7	SSB HS-2710S	해양 -	1식			
8	SSB SRT-2030	삼영이엔씨 -	1식			
9	AIS AIS-50AM-E	삼영이엔씨 -	1식			
10	Radar FR-2125	FURUNO -	1식			
11	어군탐지지 CV-262	FURUNO -	1식			
12	GPS Plotter NAVIS 3700	삼영이엔씨 -	1식			
13	Satellite Compass	FURUNO -	1식			
14	자동조타기 APS-3200	에이피에스 -	1식			
15	Radar	FURUNO	1식			

(선박의장품)감정평가명세표

기 호	명 칭 (종 류) 구조, 규격, 형식, 용량	제작자 제작번호 제작일자	수 량	감 정 평 가 액		비 고
				단 가	금 액 (원)	
16	FR-7041	-	1식			
	SSB	해양				
17	HSD-3050	-	1식			
	전기설비	국산				
18	-AC 주배전반 발전기, 펌프, 전등류 조작반	-	1식			
	-DC 총방전반 -기타 배선 및 전등					
19	AC-DC Automatic Voltage Regulator	해양	1식			
	HBC-50A	-				
20	AC-DC Automatic Voltage Regulator	동양	1식			
	AVR-501A	-				
	MF/HF 디지털 송수신 단말기	삼영이엔씨	1식			
	STE-530A	-				
소 계					₩50,000,000	
ㄱ	선박어업권		1	-	700,000,000	
-허가기간: 2023.01.01~2027.12.31						

(선박의장품)감정평가명세표

기 호	명 칭 (종 류) 구조, 규격, 형식, 용량	제작자 제작번호 제작일자	수량	감 정 평 가 액		비 고
				단 가	금 액 (원)	
	-조업구역: 전국 근해 -어업의 시기: 01.01~12.31 1) 근해채낚기어업 · 종류: 주어업 · 허가번호: 울산 근해채낚기어업 제2023-00016호 · 포획 채취물의 종류: 수산동물 2) 근해연승어업 · 종류: 그외의 어업 · 허가번호: 울산 근해연승어업 제2023-00005호 · 포획 채취물의 종류: 수산동물					
	소 계				₩700,000,000	
	합 계				₩750,000,000	
					- 이 하 여 백 -	

사진용지



본선 전경



주기관

사진용지



의장품 1



의장품 2

사진용지



의장품 3



의장품 4

사진용지

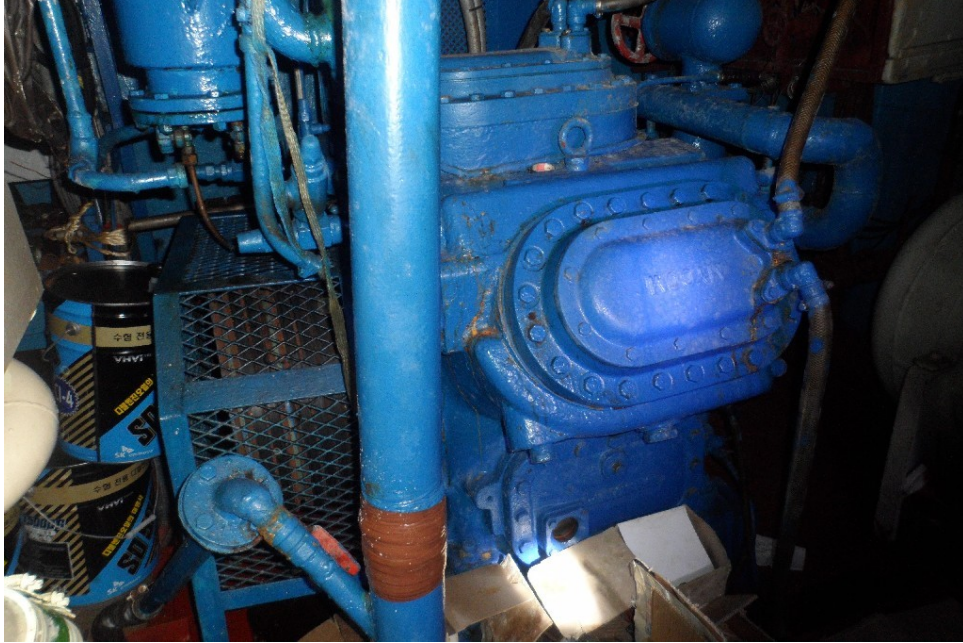

의장품 5



의장품 6

사진용지



의장품 7



의장품 8

사진용지



의장품 9



의장품 10

사진용지



의장품 13



의장품 14

사진용지



의장품 15



의장품 16

사진용지



의장품 17



의장품 18

사진용지



의장품 19



의장품 20

선박국적내역서

성명 (법인명)	강호성			
소유자	주소 울산광역시 동구 내진3길 2 (방어동) (전화)			
어선번호	9506060-6481353	총톤수	69 톤	
어선의 명칭	제205익성호	폐위장소의 합계용적	453.38 m ³	
호출번호 또는 명칭		상감판아래의 용적	364.24 m ³	
어선의 종류	동력	상감판위의 용적	89.14 m ³	
선체제질	FRP	선수루의 용적	14.53 m ³	
선적량	울산광역시 동구 방어진항	선교루의 용적	m ³	
범선의 범장		선미루의 용적	m ³	
추진기관	선박용디젤 기관 1 대	감판실의 용적	74.61 m ³	
추진기	나선입제식 추진기 1 기	그 밖의 장소의 용적	m ³	
조선지	전라남도 목포시	제외장소의 합계용적	0 m ³	
조선자	고려조선소	선수루의 용적	m ³	
진수연월일	1994.03.15	선교루의 용적	m ³	
주요 치수	길이	25.72 m	선미루의 용적	m ³
	너비	6.1 m	감판실의 용적	m ³
	깊이	2.53 m	그 밖의 장소의 용적	m ³

2015년 04월 17일

※ 해당 증명서는 사본이며 참고용으로만 사용 가능합니다. 발급일자 2015년 04월 17일



재발급

■ 어선법시행규칙 [별지 제62호서식] (개정 2019. 8. 20.)

(앞쪽)

어선검사증서 FISHING VESSEL SURVEY CERTIFICATE

제 US-23-01101 호
Certificate No. _____

어선의 명칭 Name of Ship	제205익성호	어선번호 Official Number	9506060-6481353
선질 Ship's Material	FRP	총톤수 Gross Tonnage	69.00 톤 Tones
어업의 종류 Type of Fishery	어선(근해채낚기어업)		
추진기관 Main Engine	디젤기관	810 [PS]	595 [KW] 1 대
	Type	Output	Number of Units
배의 길이 Ship's Length	25.72 미터	무선설비 Radio Equipment	무선전화
최대승선 인원 Max. Number of Allowable Persons on board	10 명(어선원 : 10 명, 어선원 외의 사람 :) 명		
	Total	P (Crew	P, Other Personnel: P)
항해와 관련한 조건 Conditions for Navigation			
유효기간 Validity	2022년 03월 31일 부터 2027년 03월 30일 까지 This certificate is valid from . . . until . . .		

「어선법」 제27조제1항 및 같은 법 시행규칙 제63조제1항에 따라 대한민국 정부의 권한으로 이 증서를 발급합니다.

This certificate is issued in accordance with Article 27.1 of the Fishing Vessels Act and Article 63.1 of the Enforcement Decree of the Fishing Vessels Act under the authority of the government of the Republic of Korea.

2023년 07월 04일

한국해양교통안전공단 이사장
President of Korea Maritime Transportation Safety Authority



(뒤쪽)

만재출수선의 위치 Load Line	갑판선의 상면의 위치: 배의 길이의 중앙에 있어서 상 갑판의 선측 상면의 연장과 외판의 외면과의 교점으로부터 상 방향으로 56 밀리미터 The upper edge of the deck line from which these freeboards are measured is 56 mm 상 from the top of the deck at side
	만재출수선 표시하는 수평선[하기만재출수선(S)·해수만재출수선 또는 만재출수선]의 상면의 위치: 갑판선의 상면으로부터 하방으로 371 밀리미터 Summer Load Line(S): 371 mm below from the upper edge of deck line
	동기만재출수선(W)의 위치: S의 하방으로 밀리미터 Winter Load Line(W): mm below from Summer Load Line
	동기북대서양만재출수선(WNA)의 위치: S의 하방으로 밀리미터 Winter North Atlantic Load Line(WNA): mm below from Summer Load Line
	열대만재출수선(T)의 위치: S의 상방으로 밀리미터 Tropical Load Line(T): mm above from Summer Load Line
	위의 각 만재출수선에 대응하는 담수만재출수선의 위치: 각 만재출수선 상방으로 43 밀리미터 Allowance for fresh water for all freeboards other than timber: 43 mm
	연장된 유효기간 Extended Date of Validity

「어선법(제100호)」 제67조에 따른 어선검사증서 유효기간 연장
Endorsement for extension of the Certificate

연장된 유효기간 Extended Date of Validity	년 월 일까지 This certificate is valid until	검사기관(인) Survey Organization
---------------------------------------	--	--------------------------------

차기 검사 Next Survey			검사완료일 Date of Survey	선박검사원의 성명 Name of surveyor	검사기관(인) Survey Organization
검사기중일 Anniversary Date	검사종류 Kind of survey	검사사항 Survey Items			
	제2종중간검사		2023년 07월 04일	선체:고대규 기관:김인섭	
2024년 03월 30일	제1종 또는 제2종 중간검사				
2024년 04월 13일	임시 검사	추진축 발출 점검			

비고
Remarks

- 차기 주기관 개방검사 : 2031.05.29 까지(해당시기 이전 개방 정비시 임시검사 신청)
- 차기 #2 보조기관 개방검사 : 2027.04.16 까지(해당시기 이전 개방 정비시 임시검사 신청)
- 차기 #3 보조기관 개방검사 : 2031.06.06 까지(해당시기 이전 개방 정비시 임시검사 신청)

처리기간

즉시

확인 및 사실증명원

제 US-24-03129 호

선 명 : 제205익성호

선 박 번호 : 9506060-6481353

선박의 용도 : 어선(큰해채낚기어업)

소유자 성명 : 강호성

소유자 주소 : 울산광역시 동구 내진3길 2

확인 및 사실증명 내용 :

상기 선박의 주기관 및 보조기관은 다음과 같음.

- 1. 주 기관 : 810PS X 1800RPM(12기통) X 1대 *제조년도:1996
제조자 및 탑재일자 : CUMMINS, 2015.06.18 1종중간검사시 최초검사필
- 2. 보조기관 : 608PS X 1800RPM(6기통) X 1대 *제조년도:1999
제조자 및 탑재일자 : CUMMINS, 2015.06.18 1종중간검사시 최초검사필
- 3. 보조기관 : 537PS X 1800RPM(6기통) X 1대
제조자 및 탑재일자 : CUMMINS, 2011.04.20 2종중간검사시 최초검사필
- 4. 보조기관 : 150PS X 2350RPM(6기통) X 1대
제조자 및 탑재일자 : 대우중공업, 2023.07.03 2종중간검사시 최초검사필

제 출 처 : 중앙감정평가법인

용 도 : 확인용

상기 사실을 확인하여 주시기 바랍니다.

신 청 자 : 심태보 (인)

한국해양교통안전공단울산지사장 귀하
위 사실이 틀림없음을 확인함.

2024년 11월 01일

한국해양교통안전공단 울산지사장

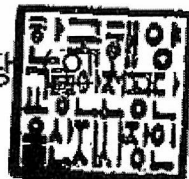

(앞쪽)

어업허가내역서 (근해어업 · 연안어업 · 구획어업)			
허가를 받은자			
성명	강호성	생년월일	1966.01.15
주소	울산광역시 동구 종진길 38(방어동)	전화번호	/010-8278-0626

사용어선							
종류	어선번호	어선의 명칭	기관종류 총톤수(톤) 선박용디젤	마력 선질	길이 (m)	깊이 (m)	너비 (m)
본선	9506060-6481353	제205의성호	69	810 FRP	25.72	2.53	6.1

허가어업					
종류	허가번호	어업의 종류	조업의 방법과 어구명칭	조업구역 어업의 시기	포획·채취물의 종류
주어업	울산 근해채낚기어업 제 2023-00016호	근해채낚기어업	근해채낚기어업	전국 근해 01.01 ~ 12.31	수산물
그외의 어업	울산 근해연승어업 제 2023-00005호	근해연승어업	근해연승어업	전국 근해 01.01 ~ 12.31	수산물

허가기간	주요 기기 및 시설	양륙항	제한 조건
2023.01.01 ~ 2027.12.31		울산광역시 동구 방어진항	뒤쪽 참조

「수산업법」 제41조제1항·제2항·제3항제1호(「어업자원보호법」 제2조에 따른 관할수역 내의 어업허가를 포함한다) 및 어업의 허가 및 신고 등에 관한 규칙 제14조제1항제1호에 따라 위 어업을 허가합니다.

2022년 11월 23일

※ 동 어업허가내역서는 법령 등에서 정한 서식이 아니므로 참고용으로 활용하시기 바랍니다.