

감정평가서

건명 권성훈 외 1명 소유물건(2024타경3097)

의뢰인 창원지방법원 마산지원 사법보좌관 이경규

감정서 번호 H2411-104

이 감정평가서는 감정평가 의뢰목적 외의 목적에 사용하거나 타인(의뢰인 제출처가 아닌 자)이 사용할 수 없을 뿐 아니라 복사, 개작(改作), 전재(轉載)할 수 없으며 이로 인한 결과에 대하여 감정평가업자는 책임을 지지 않습니다.

한봉수감정평가사사무소



(토지및건물)감정평가표

본인은 감정평가에 관한 법규를 준수하고 감정평가이론에 따라 성실하고 공정하게 이 감정평가서를 작성하였기에 서명 날인합니다.

감정평가사

한봉수

한 봉 수



감정평가액	이억오백칠십칠만일천이백육십원정 (₩205,771,260.-)			
의뢰인	창원지방법원 마산지원 사법보좌관 이경규	감정평가목적	법원경매	
제출처	창원지방법원 마산지원 경매2계	기준가치	시장가치	
소유자 (대상업체명)	권성훈 외 1명 (2024타경3097)	감정평가조건	-	
목록표시 근거	귀 제시목록	기준시점	조사기간	작성일
기타 참고사항	-	2024.11.28	2024.11.28	2024.11.28

감정평가내용	공부(公簿)(의뢰)		사정		감정평가액	
	종류	면적(㎡) 또는 수량	종류	면적(㎡) 또는 수량	단가	금액
토지		118.30	토지	118.30	1,050,000	124,215,000
건물		115.61	건물	115.61	666,000	76,996,260
제시외건물		(18)	제시외건물	18	-	4,560,000
합계						₩205,771,260

감정평가액의 산출근거 및 결정의견

" 별 지 참 조 "

토지건물 감정평가명세표

일련 번호	소재지	지번	지 목 및 용 도	용도지역 및 구 조	면 적 (㎡)		단 가	금 액	비 고	
					공 부 (의 료)	사 정				
1	경상남도 창원시 마산회원구 합성동 [도로명주소] 경상남도 창원시 마산회원구 합성옛길 259-1	131-30 위 지상	주택	세멘벽돌조 스라브층 2층	69.36	115.61	666,000	76,996,260	1,200,000 x 25/45 관찰감가	
										1층
										2층
2	경상남도 창원시 마산회원구 합성동 (제시외 건물)	131-30	대	제2종일반 주거지역	118.3	118.3	1,050,000	124,215,000		
ㄱ	상 동	131-30 위 지상	보일러실등	조적조 판넬지붕 단층	(3)	3	200,000	600,000	300,000 x 20/30 관찰감가	
ㄴ	상 동	상 동	창고 등	조적조 판넬지붕 단층	(4.2)	4.2	200,000	840,000	300,000 x 20/30 관찰감가	
ㄷ	상 동	상 동	가추	철파이프조 폴리카보네이트 지붕 단층	(4)	4	100,000	400,000	200,000 x 10/20 관찰감가	
ㄹ	상 동	상 동	주택일부	조적조 판넬지붕 단층	(4)	4	400,000	1,600,000	600,000 x 20/30 관찰감가	
ㅁ	상 동	상 동	주택일부	조적조 판넬지붕 단층	(2.8)	2.8	400,000	1,120,000	600,000 x 20/30 관찰감가	
합 계								₩205,771,260		
					이	하	여	백		

감정평가액의 산출근거 및 결정의견

I. 감정평가 개요

1. 감정평가의 목적

본건은 경상남도 창원시 마산회원구 합성동에 소재하는 토지 및 건물로 창원지방법원 마산지원에서 의뢰한 경매목적의 감정평가임.

2. 감정평가의 기준 및 기준가치

본건은 「감정평가 및 감정평가사에 관한 법률」 및 「감정평가에 관한 규칙」 등 관계 법령의 규정 및 제반 감정평가이론에 근거하여 작성하였으며, 「감정평가에 관한 규칙」 제5조 제1항의 “시장가치”를 기준으로 하되, 감정평가목적에 고려하여 감정평가액을 결정하였음.

3. 기준시점

「감정평가에 관한 규칙」 제9조 제2항에 따라 대상물건의 가격조사를 완료한 날짜인 2024년 11월 28일임.

4. 실지조사 실시기간

본건의 실지조사는 2024년 11월 28일에 실시하였으며 실지조사시 공부, 이용상황 및 본건의 가치에 영향을 미치는 제반사항을 조사하였음.

5. 감정평가의 조건

6. 기타참고사항

- 본건 토지의 명확한 경계확인에는 지적측량이 요구되는 바 참고하시기 바람.
- 본건 토지 위 지상에는 별첨 지적개황도 및 사진과 같이 제시외 건물이 소재하며 종물 및 부합물성질의 미등기 및 미등재 건물로 개략적인 실측에 의거 면적사정하여 감정평가하였음. 경매진행시 소유권 및 경매대상여부를 확인하시기바람.
- 본건 건물은 이해관계인의 부재 및 폐문으로 인하여 내부조사가 불가능하여 탐문조사 및 외부관찰 등을 종합적으로 고려하여 통상적인 상태를 상정하여 평가하였으니, 입찰전 내부 이용상황 및 관리상태 등을 재확인하시기바람.

감정평가액의 산출근거 및 결정의견

II. 대상물건의 개요

1. 대상 토지 개요

기호	소재지	지목	면적(m ²)	용도지역	이용상황	형상지세
2	경상남도 창원시 마산회원구 합성동 131-30	대	118.3	2종일주	단독주택	세장형 평지

2. 대상 건물 개요

기호	소재지	구조	규모	이용상황	면적(m ²)	사용승인일
1	경상남도 창원시 마산회원구 합성동 131-30	세멘벽돌조 스라브집	2층	주택	1층 69.36 2층 45.25	1979.02.05

감정평가액의 산출근거 및 결정의견

III. 감정평가방법의 적용

1. 감정평가의 방법

감정평가의 방법은 본건의 재조달원가에 감가수정을 하여 본건의 가액을 산정하는 원가법, 본건과 가치형성요인이 같거나 비슷한 물건의 거래사례와 비교하여 본건의 현황에 맞게 사정보정, 시점수정, 가치형성요인 비교 등의 과정을 거쳐 본건의 가액을 산정하는 거래사례비교법, 「감정평가 및 감정평가사에 관한 법률」 제3조 1항 및 「감정평가에 관한 규칙」 제14조 제1항에 따라 감정평가의 대상이 된 토지와 가치형성요인이 같거나 비슷하여 유사한 이용가치를 지닌다고 인정되는 표준지의 공시지가를 기준으로 대상 토지의 현황에 맞게 시점수정, 지역요인 및 개별요인 비교, 그 밖의 요인의 보정을 거쳐 대상토지의 가액을 산정하는 공시지가기준법, 본건이 장래 산출할 것으로 기대되는 순수익이나 미래의 현금흐름을 환원하거나 할인하여 본건의 가액을 산정하는 수익환원법 등이 있음.

2. 감정평가방법의 결정

(1) 토지의 평가

토지는 「감정평가 및 감정평가사에 관한 법률」 제3조 1항 및 「감정평가에 관한 규칙」 제14조 제1항에 의거 공시지가기준법으로 평가하되, 「감정평가에 관한 규칙」 제12조 제1항 및 제2항에 따라 거래사례 비교법에 의한 시산가액으로 그 합리성을 비교·검토하였음.

(2) 건물의 평가

건물은 「감정평가에 관한 규칙」 제15조에 의거 구조, 사용자재, 시공상태, 마감재의 상태, 부대설비, 용도, 현상 및 관리상태 등을 종합 참작하여 원가법으로 평가하였으며, 「감정평가에 관한 규칙」 제12조 제2항 단서에 따라 대상 물건의 특성 등으로 인해 원가법 외의 다른 평가방법을 적용하는 것이 곤란하여 주된 방법 외 다른 방법에 의한 시산가액 비교·검토는 생략하였음.

감정평가액의 산출근거 및 결정의견

IV. 토지 감정평가액 산출과정

1. 공시지가기준법에 의한 산출과정

(1) 비교표준지 선정

「감정평가에 관한 규칙」 제14조 제2항 제1호에 따라 인근지역에 있는 표준지 중에서 대상 토지와 용도지역·이용상황·주변환경 등이 같거나 비슷하여 비교가능성이 있는 아래의 표준지를 선정함.

기호	소재지	면적(m ²)	지목	이용상황	용도지역	도로교통	형상/지세	공시지가(원/m ²)
A	합성동 157-13	159.40	대	단독주택	2종일주	세로(불)	사다리 평지	704,800

※ 표준지공시지가의 공시기준일은 2024년 01월 01일임.

(2) 시점수정

「감정평가에 관한 규칙」 제14조 제2항 제2호 및 「부동산 거래신고 등에 관한 법률」 제19조에 따라 국토교통부장관이 월별로 조사·발표한 지가변동률로서 비교표준지가 있는 시·군·구의 같은 용도지역의 지가변동률을 적용함.

표준지	비고
A	경상남도 창원시 마산회원구 (24.01.01~24.11.28) (주거) 2024.01.01 ~ 2024.10.31 : 0.050 2024.10.01 ~ 2024.10.31 : 0.068 $(1 + 0.00050) * (1 + 0.00068 * 28/31)$ ≈ 1.00111

※ 기준시점이 속한 기간의 지가변동률이 미고시 상태인 바, 최근 발표된 지가변동률을 기준으로 일수 안분하여 연장 적용함.

(3) 지역요인 비교

지역요인 결정에 관한 의견	지역요인 비교치
본건은 비교표준지와 인근지역에 위치하고 있어 지역요인은 동일함.	1.000

감정평가액의 산출근거 및 결정의견

(4) 개별요인 비교

■ 주택지대

조건	항목	세항목
가로조건	가로의 구조 및 상태	폭, 보도
		포장
		계통 및 연속성
접근조건	인근 상가와의 접근성	인근 상가와의 거리 및 편의성
	교통의 접근성	인근 교통시설과의 거리 및 편의성 대중교통의 유형과 노선
	공공 및 편의시설과의 접근성	유치원, 초등학교, 공원, 병원, 관공서 등과의 거리 및 편의성
환경조건	자연환경	일조, 통풍 등
		조망, 경관 등
		지반, 지질 등
	인근환경	인근토지의 이용상황
		인근토지의 이용상황과의 적합성
공급 및 처리시설의 상태	기반시설 (상하수도, 전기, 도시가스, 정보통신기반시설 등)	
위험 및 혐오시설 등	변전소, 가스탱크, 오수처리장 등의 유무	
	특별고압선 등과의 거리	
획지조건	규모, 형상 등	면적
		접면 너비 및 깊이
		형상
	방위, 고저 등	방위
		고저 (경사지 등)
	접면도로 상태	각지, 2면획지, 3면획지 등
토지이용상황	토지이용상황 등	
토양오염	토양오염 상태 및 정화비용 등	
행정적 조건	행정상의 규제정도	용도지역, 지구, 구역
		기타규제 (입체이용제한 등)
기타조건	기타	장래의 동향
		기타

■ 개별요인 비교

기호	표준지	가로	접근	환경 (자연)	획지	행정적	기타	개별요인 비교치
2	A	1.00	1.00	1.00	1.03	1.00	1.00	1.030

본건은 비교표준지대비 획지조건(형상 등)에서 우세함.

감정평가액의 산출근거 및 결정의견

(5) 그 밖의 요인 보정

가. 그 밖의 요인 보정의 필요성

「감정평가에 관한 규칙」 제14조 제2항 제5호와 국토교통부 유권해석(건설부토정 30241-36538, 1991.12. 28) 및 대법원판례(98두6067, 92누16300 등) 등의 취지에 따라 대상토지의 인근지역 또는 동일수급권내 유사지역의 가치형성요인이 유사한 정상적인 거래사례 또는 평가사례 등을 고려하여 인근 지역의 지가수준 및 지가균형 등을 적정하게 반영하기 위하여 그 밖의 요인의 보정이 필요함.

나. 가격조사자료

(가) 인근 평가사례

기호	소재지 지 번	용도지역	지 목	기준시점	평가목적	토지단가 (원/㎡)
(1)	합성동 ***_**	2종일주	대	2023.07.24	담보	1,050,000
(2)	합성동 ***_**	2종일주	대	2024.01.05	담보	1,020,000

(출처: 한국감정평가사협회)

(나) 인근 거래사례

기호	소재지 지 번	용도지역 지 목	거래시점	토지면적(㎡)	토지단가(원/㎡)
#1	합성동 ***_**	2종일주 대	2024.04.04	121.5	1,104,356
	의 건 (배분법)	거래가액: 140,000,000원 건물가액: 세멘트벽돌조 스라브지붕 주택 외 54.4㎡ 5,820,800원 토지가액: 140,000,000원 - 5,820,800원 = 134,179,200원 토지단가: 134,179,200원 / 121.5㎡ ≒ 1,104,356 원/㎡			

(출처: 등기사항전부증명서 등)

감정평가액의 산출근거 및 결정의견

다. 그 밖의 요인 보정치 산출

(가) 개요 및 산식

비교표준지와 용도지역·이용상황·주변환경 등이 유사한 비교사례를 선정하여 아래의 산식에 의하여 그 밖의 요인 보정치를 산출함.

$$\text{그 밖의 요인 보정치} = \frac{\text{비교사례기준 표준지가격 (사례단가 x 시점수정 x 지역요인 x 개별요인)}}{\text{기준시점 현재 표준지가격 (표준지공시지가 x 시점수정)}}$$

(나) 비교사례 선정

상기 평가사례 및 거래사례 중에서 용도지역·이용상황 등이 유사하여 비교가능성이 높다고 판단되는 사례를 그 밖의 요인 보정치 산정을 위한 비교사례로 선정함.

(다) 그밖의 요인 보정치 산정

① 비교표준지 A / 사례 기호 (1)

구분	단 가	시점수정	지역요인	개별요인	산출단가	격차율	보정치 결정
사례기준 표준지가격	1,050,000	0.99868	1.000	0.970	1,017,156	1.442	1.44
기준시점 표준지가격	704,800	1.00111	—	—	705,582		
시점수정	경상남도 창원시 마산회원구 주거지역 2023.07.24 ~ 2024.11.28						
지역요인	비교표준지는 사례와 인근지역에 위치하고 있어 지역요인은 동일함.						
개별요인	가로조건	접근조건	자연(환경)조건	획지조건	행정적조건	기타조건	격차율
	1.00	1.00	1.00	0.97	1.00	1.00	0.970
비교표준지는 사례대비 획지조건(형상 등)에서 열세함.							

(6) 공시지가기준법에 의해 산출된 시산가액

기호	비교표준지		시점수정	지역요인	개별요인	그 밖의 요인	산출단가 (원/㎡)	시산가액 (원/㎡)
	기호	공시지가 (원/㎡)						
2	A	704,800	1.00111	1.000	1.030	1.44	1,046,520	1,050,000

감정평가액의 산출근거 및 결정의견

2. 거래사례비교법에 의한 산출과정

(1) 비교거래사례 선정

본건의 인근지역에 위치하며, 가치형성요인이 유사하여 비교가능성이 높은 거래사례를 비교거래사례로 선정함.

(2) 사정보정

사정보정에 관한 의견	사정보정치
매도자와 매수자 사이의 정상적인 거래사례로 보임.	1.000

(3) 시점수정

「감정평가에 관한 규칙」 제14조 제2항 제2호 및 「부동산 거래신고 등에 관한 법률」 제19조에 따라 국토교통부장관이 월별로 조사·발표한 지가변동률로서 비교거래사례가 있는 시·군·구의 같은 용도지역의 지가변동률을 적용함.

거래사례	비 고
#1	경상남도 창원시 마산회원구 (24.04.04~24.11.28) (주거) 2024.04.01 ~ 2024.04.30 : -0.021 2024.05.01 ~ 2024.05.31 : 0.005 2024.06.01 ~ 2024.06.30 : 0.019 2024.07.01 ~ 2024.07.31 : 0.025 2024.08.01 ~ 2024.08.31 : 0.029 2024.09.01 ~ 2024.09.30 : 0.048 2024.10.01 ~ 2024.10.31 : 0.068 $(1 - 0.00021 * 27/30) * (1 + 0.00005) * (1 + 0.00019) * (1 + 0.00025) * (1 + 0.00029) * (1 + 0.00048) * (1 + 0.00068) * (1 + 0.00068 * 28/31)$ ≒ 1.00237

※ 기준시점이 속한 기간의 지가변동률이 미고시 상태인 바, 최근 발표된 지가변동률을 기준으로 일수 안분하여 연장 적용함.

감정평가액의 산출근거 및 결정의견

(4) 지역요인 비교

지역요인 결정에 관한 의견	지역요인 비교치
본건은 비교거래사례의 인근지역에 위치하고 있어 지역요인은 동일함.	1.000

(5) 개별요인 비교

■ 개별요인 비교

기호	사례	가로	접근	환경 (자연)	획지	행정적	기타	개별요인 비교치
2	#1	1.00	1.00	1.00	1.00	1.00	1.00	1.000

본건은 비교거래사례와 대체로 유사함.

(6) 거래사례비교법에 의해 산출된 시산가액

기호	거래사례		사정 보정	시점 수정	지역 요인	개별 요인	산출단가 (원/m ²)	시산가액 (원/m ²)
	기호	토지단가 (원/m ²)						
2	#1	1,104,356	1.000	1.00237	1.000	1.000	1,106,973	1,110,000

감정평가액의 산출근거 및 결정의견

3. 시산가액 검토 및 토지 평가단가의 결정

(1) 토지 시산가액 검토

기호	공시지가기준법에 의한 시산가액(원/m ²)	거래사례비교법에 의한 시산가액(원/m ²)	비고
2	1,050,000	1,110,000	-

(2) 토지 평가단가의 결정 및 결정의견

「감정평가에 관한 규칙」 제12조 제1항 및 제2항에 의거 공시지가기준법에 의한 시산가액이 거래사례 비교법에 의한 시산가액과 비교하여 그 객관성, 합리성이 인정되는바 「감정평가 및 감정평가사에 관한 법률」 제3조 1항 및 「감정평가에 관한 규칙」 제14조 제1항에 따라 공시지가기준법에 의한 시산가액(단가)으로 평가단가를 결정함.

4. 토지 감정평가액 결정

기호	적용단가(원/m ²)	면적(m ²)	감정평가액(원)	비고
2	1,050,000	118.3	124,215,000	-

감정평가액의 산출근거 및 결정의견

V. 건물 감정평가액 산출과정

1. 재조달원가 및 내용연수 결정

(1) 표준단가 검토

분류번호	용도	구조	급수	표준단가 (원/㎡)	내용연수
01-01-02-09	일반주택	벽돌조/ 평지붕	4	1,208,000	45 (40~50)

※ 건축물 재조달원가 자료집 (한국부동산연구원)

(2) 재조달원가 및 내용연수 결정

기호	구조	이용상황	재조달원가 (원/㎡)	내용연수	기타
1	세멘벽돌조 스라브층	주택	1,200,000	45	-

※ 상기 기준단가는 '건축물 재조달원가 자료집'을 참조하되 본건물의 신축년도, 건축자재, 동 유사 규모 및 용도의 신축가격, 관리상태, 부대설비 등을 고려하여 재조달원가 및 내용연수를 결정하였음.

2. 감가수정 및 적용단가 결정

기호	이용상황	재조달원가 (원/㎡)	내용연수	실제경과 연수	유효경과 연수	잔존연수	잔가율	적용단가 (원/㎡)
1	주택	1,200,000	45	45	20	25	25/45	666,000

※상기의 잔존연수는 건물의 노후도 및 관리상태 등을 종합적으로 참작하여 관찰감가를 통해 검토하였음.

3. 건물 감정평가액 결정

기호	구조	이용상황	면적(㎡)	적용단가 (원/㎡)	감정평가액(원)	비고
1	세멘벽돌조 스라브층	주택	115.61	666,000	76,996,260	-

감정평가액의 산출근거 및 결정의견

VI. 감정평가액 결정에 관한 의견

1. 감정평가액의 결정

상기의 평가사례 및 거래사례 등의 가격자료 등을 종합적으로 검토할 때, 공시지가기준법에 의한 토지가액과 원가법에 의한 건물가액을 합산한 금액의 합리성이 인정되므로 아래의 금액을 본건의 감정평가액으로 결정함.

구분	감정평가액(원)
토 지	124,215,000
건 물	76,996,260
제시외건물	4,560,000
합 계	₩205,771,260 

2. 기타 참고사항

·

토지감정평가요항표

-
- | | | |
|---------------|------------------------|----------------|
| (1) 위치 및 주위환경 | (2) 교통상황 | (3) 형태 및 이용상태 |
| (4) 인접 도로상태 | (5) 토지이용계획 및 제한상태 | (6) 제시목록 외의 물건 |
| (7) 공부와의 차이 | (8) 기타 참고사항(임대관계 및 기타) | |
-

(1) 위치 및 주위환경

경상남도 창원시 마산회원구 합성동에 위치하며, 주위는 주택지대 등으로 형성되어 있음.

(2) 교통상황

대상물건이 소재하는 지역내의 대중교통 등의 교통상황은 보통시 됨.

(3) 형태 및 이용상태

평지내 세장형의 토지이며 단독주택건부지로 이용중임.

(4) 인접 도로상태

본건의 북동측으로 폭 약 3미터 내외의 도로가 소재함.

(5) 토지이용계획 및 제한상태

제2종일반주거지역, 가축사육제한구역(전부제한)〈가축분뇨의 관리 및 이용에 관한 법률〉

(6) 제시목록 외의 물건

-.

(7) 공부와의 차이

-.

(8) 기타참고사항(임대관계 및 기타)

1)임대관계: 미상임.

2)기타: 감정평가액의 산출근거 및 결정의견을 참조하시기 바람.

건물감정평가요항표

-
- | | | |
|--------------|-------------|------------------------|
| (1) 건물의 구조 | (2) 이용상태 | (3) 설비내역 |
| (4) 부합물 및 종물 | (5) 공부와의 차이 | (6) 기타 참고사항(임대관계 및 기타) |
-

(1) 건물의 구조

세멘트벽돌조 스라브층 2층 건물로
외 벽: 치장벽돌 마감 및 몰탈위 페인트마감 등,
창 호: 새시창호 등 구조임.

(2) 이용상태

주택으로 이용중임.

(3) 설비내역

위생 및 급배수 설비, 난방설비 등을 갖추고 있음.

(4) 부합물 및 종물

별첨 '지적개황도' 및 '건물개황도', '사진용지'를 참조하시기 바람.

(5) 공부와의 차이

-.

(6) 기타참고사항(임대관계 및 기타)

- 1)임대관계: 미상임.
- 2)기타: 감정평가액의 산출근거 및 결정의견을 참조하시기 바람.

위치도





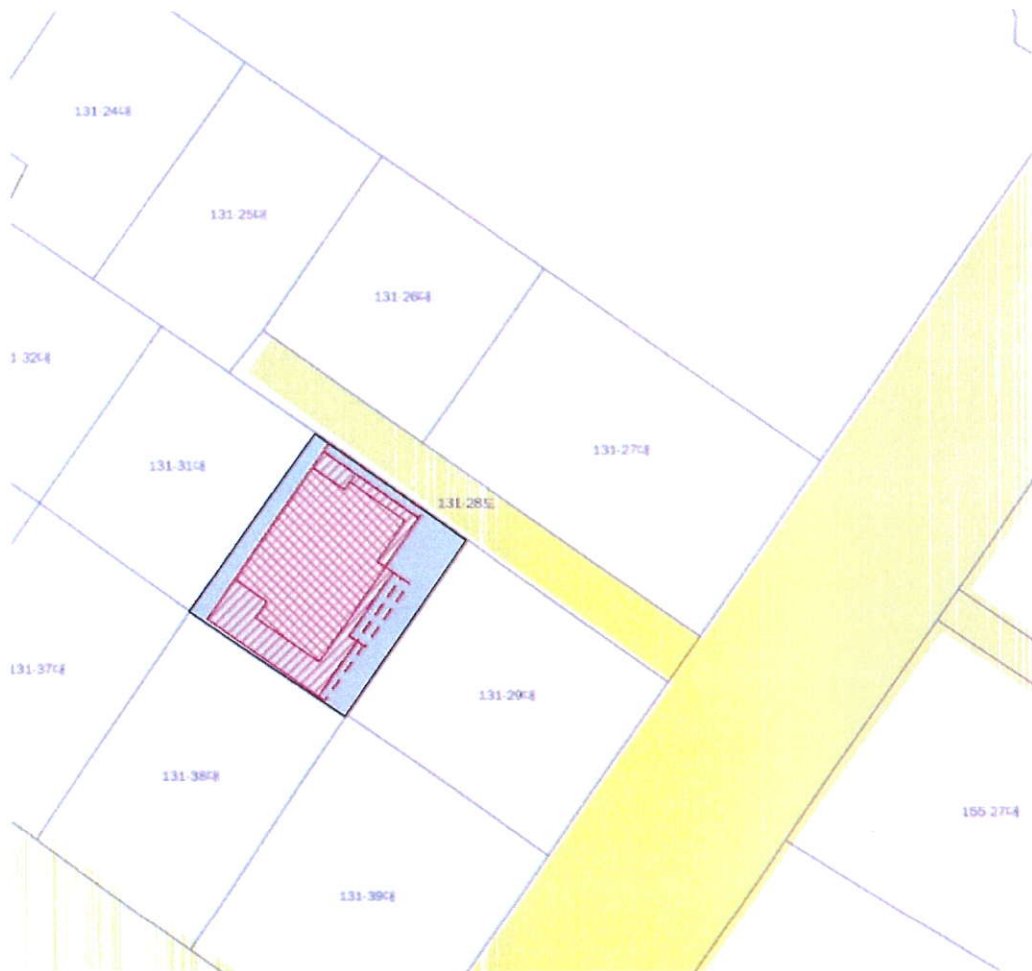
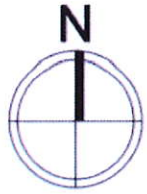

소재지 경상남도 창원시 마산회원구 합성동 131-30



지 적 개 황 도



* 본 개황도는 현장조사에 의거 개략적으로 도시한 '참고용'으로 실제와 차이가 있을 수 있음.

	도 로		평가건물1층		평가건물3층이상		제시외건물
	평가대상토지		평가건물2층				

건물개황도

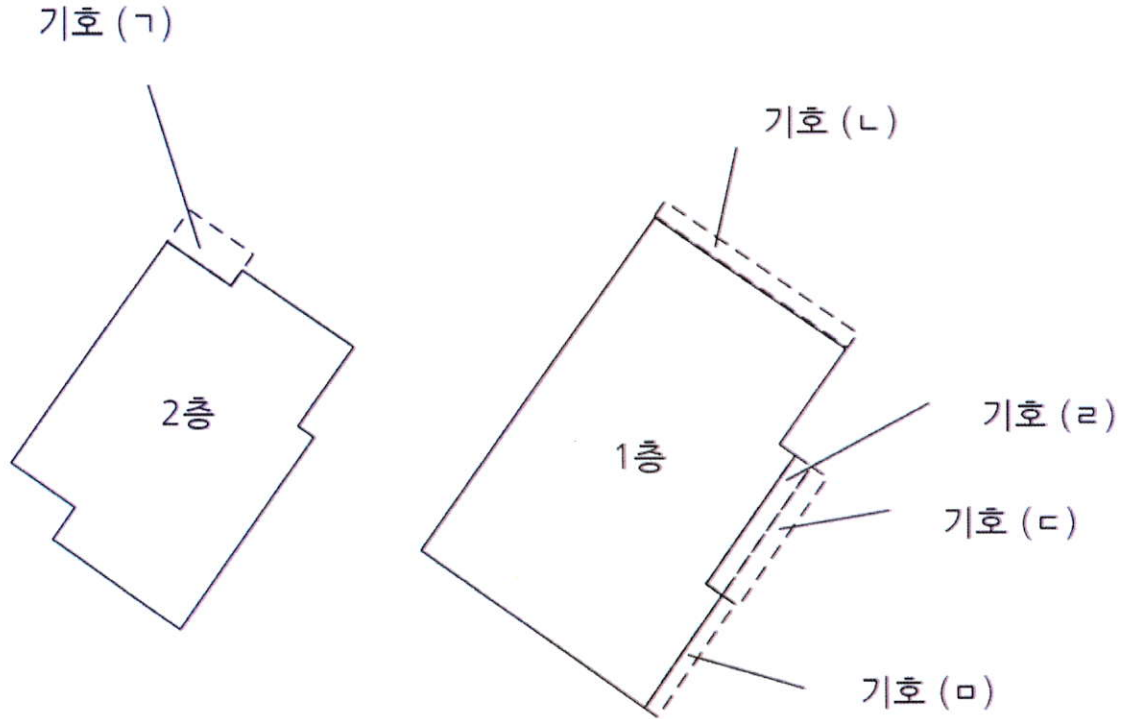

<대상 건물>

기호 1: 세멘벽돌조 스라브층 2층 주택 1층 69.36㎡ 2층 46.25㎡

<제시외 건물>

기호 ㄱ: 조적조 판넬지붕 단층(2층소재) 보일러실 등 약 3㎡

기호 ㄴ: 조적조 판넬지붕 단층 창고 등 약 4.2㎡

기호 ㄷ: 철파이프조 폴리카보네이트 지붕 가추 약 4㎡

기호 ㄹ: 조적조 판넬지붕 단층 주택일부 약 4㎡

기호 ㅁ: 조적조 판넬지붕 단층 주택일부 약 2.8㎡

* 본 개황도는 현장조사에 의거 개략적으로 도시한 '참고용'으로 실제와 차이가 있을 수 있음.

사 진 용 지



인근환경 사진



본건 진입도로 사진

사 진 용 지



본건 토지 사진



본건 토지 사진

사 진 용 지



본건 건물 사진

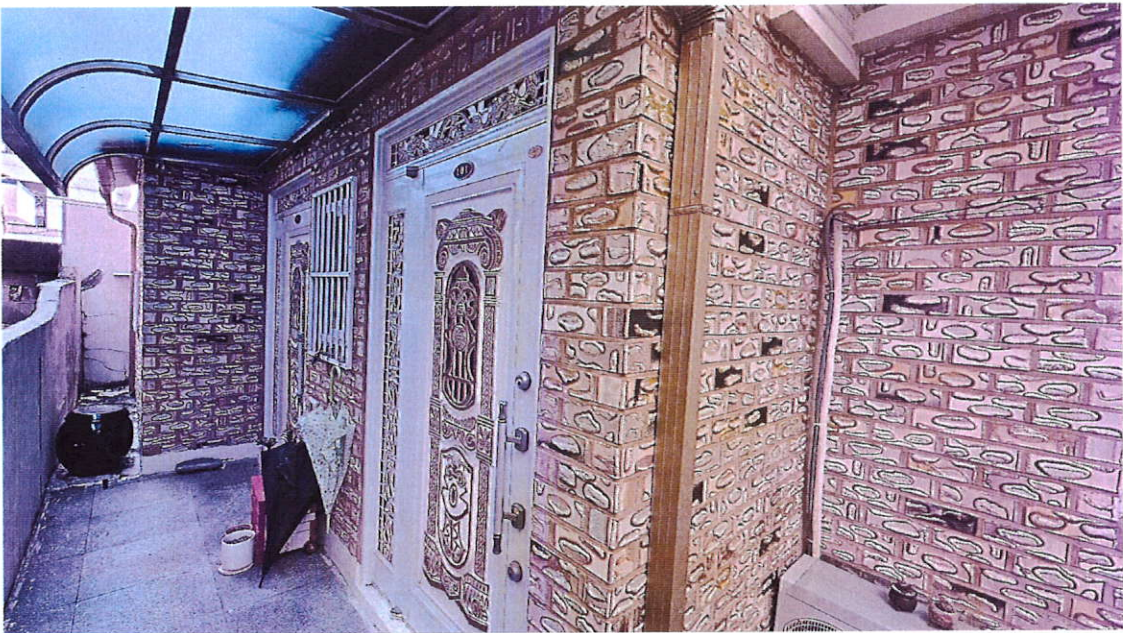

본건 건물 1층 사진

사 진 용 지

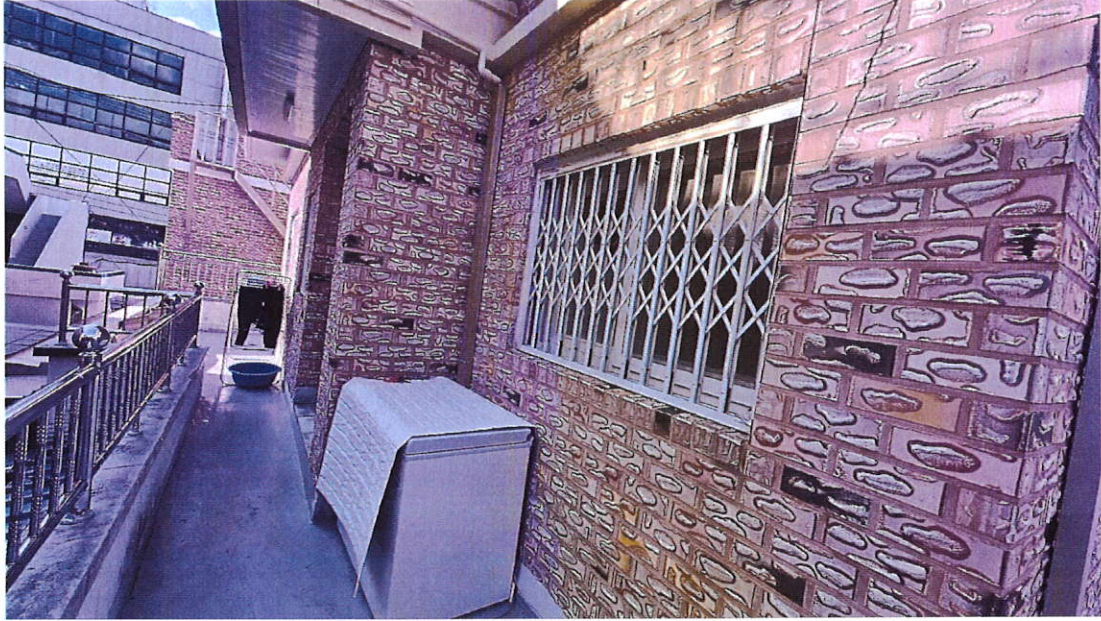

본건 건물 2층 사진

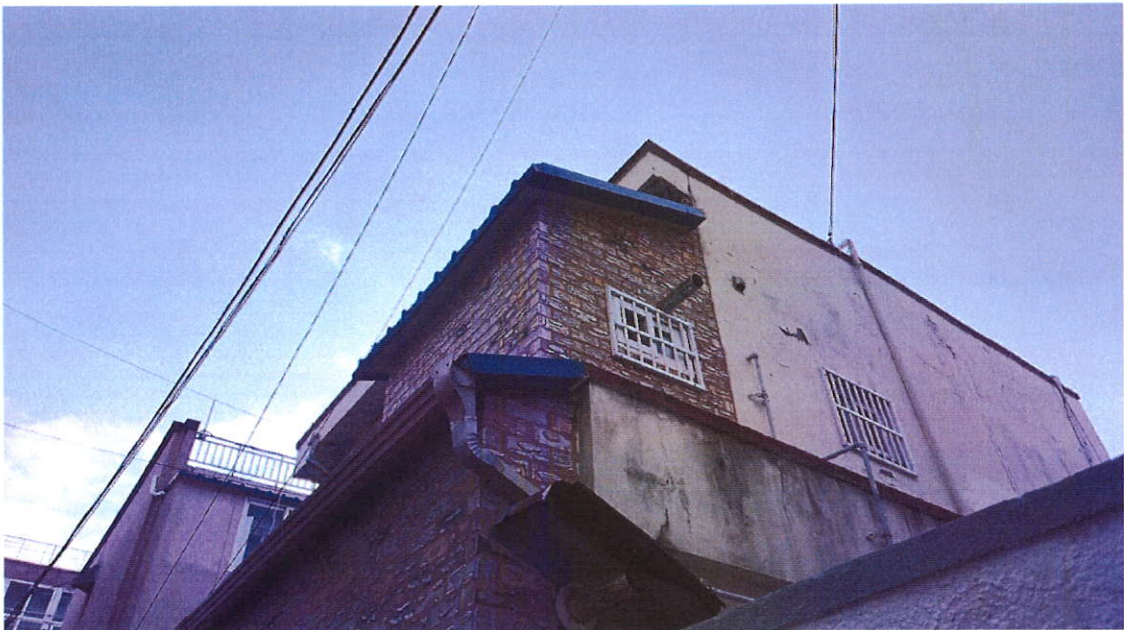

제시외 건물 (ㄱ) 사진

사 진 용 지



제시외 건물 (나) 사진

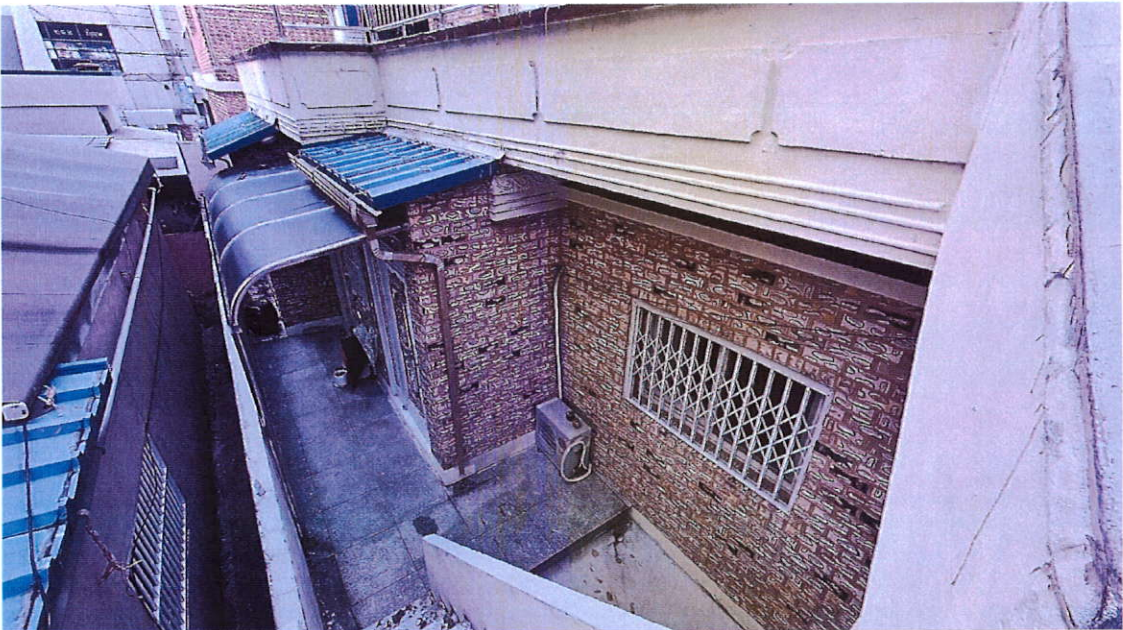

제시외 건물 (다,르,ㅁ) 사진