

# 감정평가서

건명	윤희찬 소유물건(2024타경 101267)
의뢰인	창원지방법원 사법보좌관 홍현정
감정서번호	dh202402-01-09

이 감정평가서는 감정평가 의뢰목적 외의 목적에 사용하거나 타인(의뢰인 또는 담보감정평가사 확인은행이 아닌 자)이 사용할 수 없을 뿐 아니라 복사, 개작(改作), 전재(轉載)할 수 없으며 이로 인한 결과에 대하여 감정평가업자는 책임을 지지 않습니다.

더함감정평가사사무소



# (구분건물)감정평가표

본인은 감정평가에 관한 법규를 준수하고 감정평가이론에 따라 성실하고 공정하게 이 감정평가서를 작성하였기에 서명날인합니다.

감정평가사  
문형기

문형기



감정평가액	이십사억칠천만원정 (₩2,470,000,000.-)			
의뢰인	창원지방법원 사법보좌관 홍현정	감정평가 목적	법원경매	
제출처	창원지방법원 경매3계	기준가치	시장가치	
소유자 (대상업체명)	윤희찬 (2024타경101267)	감정평가 조건	-	
목록표시 근거	귀 제시목록	기준시점	조사기간	작성일
기타 참고사항	-	2024.03.04	2024.02.29 ~ 2024.03.04	2024.03.05

감 정 평 가 내 용	공부(公簿)(의뢰)		사정		감정평가액	
	종류	면적(㎡) 또는 수량	종류	면적(㎡) 또는 수량	단가	금액
	구분건물	1개호	구분건물	1개호	-	2,470,000,000
	이	하	여	백		
합계					₩2,470,000,000	

감정평가액의 산출근거 및 결정의견

" 별 지 참 조 "

# 감정평가액의 산출근거 및 결정의견

## I. 감정평가 개요

### 1. 감정평가의 목적

본건은 경상남도 김해시 부원동 소재 '부원역푸르지오 아이스퀘어몰' 제1층 제디 135호 단위상가로서, 창원지방법원 경매 목적의 감정평가입니다.

### 2. 감정평가의 근거

본건은 「감정평가 및 감정평가사에 관한 법률」, 「감정평가에 관한 규칙」 등 관계법령과 「감정평가 실무기준」 등에 의하여 평가하였습니다.

### 3. 기준시점 결정 및 그 이유

「감정평가에 관한 규칙」 제9조 ②항에 따라 가격조사완료일자인 2024.03.04일로 합니다.

### 4. 물건조사 실시기간 및 내용

본건의 실지조사 및 가격조사일은 2024.02.29.~ 2024.03.04.이며, 구분건물의 제반 현황, 공부와의 동일성 여부, 가격수준 등을 실지조사하였습니다.

### 5. 기준가치 및 감정평가조건

#### 1) 기준가치 결정 및 그 이유



대상물건에 대한 감정평가액은 대상물건이 통상적인 시장에서 충분한 기간 거래를 위하여 공개된 후 그 대상물건의 내용에 정통한 당사자 사이에 신중하고 자발적인 거래가 있을 경우 성립될 가능성이 가장 높다고 인정되는 대상물건의 가액인 시장가치를 기준으로 하여 감정평가액을 결정하였습니다.

# 감정평가액의 산출근거 및 결정의견

2) 의뢰인이 제시한 감정평가조건에 대한 검토

해당사항 없습니다.

## 6. 감정평가방법의 적용

### 1) 감정평가방식 및 평가방법

대상물건의 감정평가액 결정은 아래의 감정평가방식 중 어느 하나의 감정평가방법을 적용하여 산정한 가액을 다른 감정평가방식에 속하는 하나 이상의 감정평가방법으로 산출한 시산가액과 비교하여 합리성을 검토하여 결정함이 원칙입니다.

#### (1) 감정평가방식

- ① 원가방식: 원가법 및 적산법 등 비용성의 원리에 기초한 감정평가방식
- ② 비교방식: 거래사례비교법, 임대사례비교법 등 시장성의 원리에 기초한 감정평가방식 및 공시지가기준법
- ③ 수익방식: 수익환원법 및 수익분석법 등 수익성의 원리에 기초한 감정평가방식

#### (2) 감정평가방법

- ① “원가법”이란 대상물건의 재조달원가에 감가수정(減價修正)을 하여 대상물건의 가액을 산정하는 감정평가방법을 말합니다.
- ② “거래사례비교법”이란 대상물건과 가치형성요인이 같거나 비슷한 물건의 거래사례와 비교하여 대상물건의 현황에 맞게 사정보정(事情補正), 시점수정, 가치형성요인 비교 등의 과정을 거쳐 대상물건의 가액을 산정하는 감정평가방법을 말합니다.
- ③ “수익환원법(收益還元法)”이란 대상물건이 장래 산출할 것으로 기대되는 순수익이나 미래의 현금흐름을 환원하거나 할인하여 대상물건의 가액을 산정하는 감정평가방법을 말합니다.

## **감정평가액의 산출근거 및 결정의견**

### **2) 대상물건에 적용한 주된 방법과 다른 감정평가방법**

본건은 대상물건의 장래 순수의 추계가 불가능하거나 곤란하여 수익환원법 적용은 곤란하고, 또한 대상물건의 특성상 조성원가 자료 등을 근거로 하여 평가하는 원가법도 적용함이 적절하지 아니하여 구분건물에 대한 평가방법으로 가장 일반적인 거래사례비교법을 주된 평가방법으로 하여 평가하되, 「감정평가에 관한 규칙」 제12조 제2항 단서 규정에 의하여 다른 감정평가방법에 의한 시산가액 비교 검토는 행하지 아니하고 인근지역내 거래사례, 평가전례 등을 통해 시산가액의 합리성을 검토하였습니다.

### **3) 일괄 · 구분 · 부분감정평가를 시행한 경우 그 이유 및 내용**

본건은 「집합건물의 소유 및 관리에 관한 법률」의 적용을 받는 구분건물로서 구분소유권의 대상이 되는 건물부분과 그 대지사용권이 일체로 하여 분양 및 거래되는 관행에 따라 건물과 토지를 일괄하여 감정평가하였습니다.

### **7. 그 밖의 사항**

본건은 구분건물로서 관련법규에 의하면, 건물의 전유부분과 대지권은 불가분의 관계에 있고, 일반적인 분양 및 거래관행도 일체로 하여 이루어지고 있으나, 귀 요청에 따라 대상부동산의 평가가격을 토지가격과 건물가격으로 배분할 경우의 금액을 『구분건물감정평가명세표』 상에 별도로 기재하였습니다.

# 감정평가액의 산출근거 및 결정의견

## II. 감정평가 대상물건의 내역

물건 소재지		경상남도 김해시 부원동 1046					
건물명 · 층 · 호수		아이스퀘어몰 1층 디135호					
건물의 구조		철근콘크리트구조 데크플레이트 평슬라브지붕 지하2층, 지상5층			신축년도	2014.05.02	
구 분		대지권 (㎡)	전유 면적 (㎡)	공용포함 전체면적 (㎡)	전용률	용 도	
기호	층, 호수					공부	현황
1	제1층 제디135호	72.978	194.788	344.987	약 56.4%	일반음식점	일반음식점

## III. 거래사례비교법에 의한 시산가액

### 1. 감정평가방법의 적용

대상물건과 가치형성요인이 같거나 비슷한 물건의 거래사례와 비교하여 대상물건의 현황에 맞게 사정보정, 시점수정, 가치형성요인 비교 등의 과정을 거쳐 대상물건의 가액을 산정합니다.(거래사례비교법)

### 2. 거래사례의 선정

- 1) 인근 유사부동산의 거래사례

## 감정평가액의 산출근거 및 결정의견

[출처 : 한국부동산원 감정평가정보체계 및 등기사항전부증명서 외]

사례	소재지 (김해시)	건물명	동.호수	전유면적 (㎡)	거래가액 (원)	전유면적당 단가(원/㎡)	거래시점
#1 (선정)	부원동 1046	아이스 케어몰	1층 디10*호	88.108	1,232,350,000	약 13,986,000	2019.12.06
#2	부원동 1046	아이스 케어몰	1층 디11*호	92.486	1,217,650,000	약 13,165,000	2019.12.06
#3	부원동 1046	아이스 케어몰	1층 디10*호	81.040	905,687,660	약 11,175,000	2020.06.01

※ 거래사례의 개별호수는 개인정보 보호상 부득이 숨김(\*)처리함.

### 2) 비교사례의 선정 및 그 사유

대상물건과 같은 전면 도로변쪽에 위치하여 위치적 유사성 및 물적 유사성 등 가치 형성요인에서 상대적으로 비교가능성이 높은 것으로 판단되는 상기 <거래사례 #1> 을 비교사례로 선정합니다.

### 3. 사정보정

사정보정이란 거래사례 등에 거래당사자의 특수한 사정 또는 개별적 동기가 개입되어 있을 경우 그러한 사정이나 조건 등이 없는 상태로 이를 적정하게 보정하는 작업을 말하며, 상기 거래사례의 경우 인근지역내 동류형, 유사형 상가의 적정 거래가격수준의 범위내이고 매도자와 매수자의 정상적인 의사에 기인한 것으로서 특별한 사정 개입은 없는 것으로 보이므로 사정보정은 불필요한 것으로 판단됩니다.(1.00)

# 감정평가액의 산출근거 및 결정의견

## 4. 시점수정

-.상가매매가격지수는 별도 조사.발표되지 아니하여 한국부동산원에서 조사.발표하는 상업용부동산 자본수익률 중 당해지역 집합상가의 가격동향과 대체로 유사한 것으로 판단되는 '경상남도 집합상가' 자본수익률을 활용하여 시점수정치를 산정하되, 해당분기의 자본수익률이 미 발표된 경우에는 직전 분기의 자본수익률을 연장하여 적용합니다.

### -. 시점수정치

집합상가

지역 : 경남 (19.12.06~24.03.04)

2019년 04분기 : 0.33  
2020년 01분기 : -0.66  
2020년 02분기 : -0.21  
2020년 03분기 : -0.07  
2020년 04분기 : -0.05  
2021년 01분기 : -0.04  
2021년 02분기 : 0.56  
2021년 03분기 : 0.53  
2021년 04분기 : 0.47  
2022년 01분기 : 0.46  
2022년 02분기 : 0.5  
2022년 03분기 : 0.39  
2022년 04분기 : -0.12  
2023년 01분기 : -0.33  
2023년 02분기 : -0.18  
2023년 03분기 : -0.18  
2023년 04분기 : -0.23  
2024년 01분기 : -0.23 (2023년 04분기 자료)

$(1+0.0033*26/92)*(1-0.0066)*(1-0.0021)*(1-0.0007)*(1-0.0005)*(1-0.0004)*(1+0.0056)*(1+0.0053)*(1+0.0047)*(1+0.0046)*(1+0.005)*(1+0.0039)*(1-0.0012)*(1-0.0033)*(1-0.0018)*(1-0.0018)*(1-0.0023)*(1-0.0023*64/92) \approx \underline{1.00765}$

## 감정평가액의 산출근거 및 결정의견

### 5. 가치형성요인 비교

< 기호1 >

요인구분	세부항목(상업용)	격차율	비 고
외부요인	고객 유동성과의 적합성, 도심지 및 상업,업무시설과의 접근성, 대중교통의 편의성(지하철, 버스정류장), 배후지의 크기, 상가의 성숙도, 차량이용의 편의성(가로폭, 구조 등) 등	1.00	동일 건물로서 대등함.
내부요인	건물내 주차의 편리성, 건물전체의 공실률, 건물 관리상태 및 각종 설비의 유무, 건물전체의 임대료 수준 및 임대비율, 건물의 구조 및 마감상태, 건축년도, 건물의 규모 및 최고층수 등	1.00	동일 건물로서 대등함.
호별 요인	층별 효용, 위치별 효용, 주출입구와의 거리, 에스컬레이터 및 엘리베이터와의 거리, 향별 효용, 전유부분의 면적 및 대지권의 크기, 건물의 용도, 리모델링수준 등	0.90	위치별 효용 및 전유부분의 면적 규모 등 호별요인에서 본건이 거래사례보다 열세함.
기타 요인	기타 가치에 영향을 미치는 요인	1.00	대체로 대등함.
누계	$1.00 \times 1.00 \times 0.90 \times 1.00 = 0.900$	0.900	

## 감정평가액의 산출근거 및 결정의견

### 6. 거래사례비교법에 의한 시산가액

기호	거래사례가액 (원)	사정보정	시점수정	가치형성 요인비교	면적 비교	비준가액 (원)
1	1,232,350,000	1.000	1.00765	0.900	194.788 / 88.108	2,470,774,687

※면적비교는 전유면적 기준

## IV. 참고가격 자료

### 1. 탐문조사 가격수준

가격수준 및 가격동향	본건과 유사한 상가의 거래가능 가격수준은 대체로 전유면적기준 @12,000,000 ~ @13,000,000원/㎡ 수준인 것으로 조사되며, 최근 거래가격동향은 대체로 보합 추세인 것으로 조사. 분석됩니다.
----------------	---

### 2. 인근 유사상가 감정평가전례

[출처 : 한국감정평가사협회 감정평가정보 외]

기호	소재지 (김해시)	건물명	동.호수	전유면적 (㎡)	전체면적 (㎡)	평가 목적	감정평가액(원) (전유면적당 단가)	기준시점
㉠	부원동 1046	아이스 케어몰	1층 디119호	68.004	120.442	경매	850,000,000 (@12,499,000원/㎡)	2023.11.22
㉡	부원동 1046	아이스 케어몰	1층 디120호	42.871	75.928	담보	515,000,000 (@12,012,000원/㎡)	2023.12.21
㉢	부원동 1046	아이스 케어몰	1층 디112호	71.476	126.591	자산 재평가	946,000,000 (@13,235,000원/㎡)	2022.12.31
㉣	부원동 1046	아이스 케어몰	1층 씨111호	82.534	150.161	자산 재평가	1,110,000,000 (@13,449,000원/㎡)	2022.12.31

# 감정평가액의 산출근거 및 결정의견

## V. 감정평가액 결정 및 의견

### 1. 감정평가액

기호	호수	감정평가액(원)	전유면적당 단가 (원/㎡)	분양면적당 단가 (원/㎡)
1	1층 디135호	2,470,000,000	약 12,680,000	약 7,160,000

### 2. 결정의견

상기 참고가격 자료(거래사례, 감정평가전례, 인근 부동산중개업소 등 탐문조사에 의한 가격수준, 최근 거래가격동향 등)를 종합적으로 비교·분석해 볼 때 거래사례비교법에 의한 시산가액은 적절한 수준으로 판단되므로 비준가액을 기준으로 대상부동산의 감정평가액을 상기와 같이 결정하였습니다.



# 구분건물 감정평가요항표

- |                   |                   |                        |          |
|-------------------|-------------------|------------------------|----------|
| (1) 위치 및 주위환경     | (2) 교통상황          | (3) 건물의 구조             | (4) 이용상태 |
| (5) 설비내역          | (6) 토지의 형상 및 이용상태 | (7) 인접 도로상태 등          |          |
| (8) 토지이용계획 및 제한상태 | (9) 공부와의 차이       | (10) 기타참고사항(임대관계 및 기타) |          |

## (1) 위치 및 주위환경

본건은 경상남도 김해시 부원동 소재 부원역푸르지오 아이스퀘어몰 제1층 제디135호로서, 부근은 부산-김해 경전철 부원역 주변의 노선상가지대로서 근린생활시설, 유통판매시설 등 상업용빌딩과 아파트단지 등으로 형성되어 있으며, 상권의 형성 및 상가성숙도, 배후지 상태 등 상가로서의 제반 입지조건 대체로 양호함.

## (2) 교통상황

본 상가건물까지 제반 차량의 접근 자유로우며, 인근에 부산-김해 경전철 부원역 및 시내버스정류장이 소재하여 대중교통사정도 양호함.

## (3) 건물의 구조

철근콘크리트구조 데크플레이트 평슬래브지붕 지하2층, 지상5층 건물내 1층 디135호로서  
 외벽:복합판넬, 강화유리마감 등  
 내벽:타일마감, 인테리어마감 등  
 바닥:타일마감 등  
 창호:샤시창호 구조 등

## (4) 이용상태

근린생활시설(상호 : BURGER KING)



## (5) 설비내역

급수.배수 및 공동위생설비, 천정형 냉.난방설비, 승강기설비, 에스컬레이터설비, 소방설비 등이 되어 있음.

# 구분건물 감정평가요항표

- |                   |                   |                        |          |
|-------------------|-------------------|------------------------|----------|
| (1) 위치 및 주위환경     | (2) 교통상황          | (3) 건물의 구조             | (4) 이용상태 |
| (5) 설비내역          | (6) 토지의 형상 및 이용상태 | (7) 인접 도로상태 등          |          |
| (8) 토지이용계획 및 제한상태 | (9) 공부와의 차이       | (10) 기타참고사항(임대관계 및 기타) |          |

## (6) 토지의 형상 및 이용상태

본건 대지권의 목적이 되는 토지는 사다리형.평지로서 상업용건부지로 이용중임.

## (7) 인접 도로상태등

북측으로 광대로, 동측 및 남측으로 중로와 각각 접하며, 진입도로상태 대체로 양호함.

## (8) 토지이용계획 및 제한상태

일반상업지역, 지구단위계획구역(2013-08-13), 중로2류(폭 15m~20m)(접합),  
가축사육제한구역(모든축종 제한지역)<가축분뇨의 관리 및 이용에 관한 법률>,  
중점경관관리구역(2018-11-01)

## (9) 공부와의 차이

없 음.

## (10) 기타참고사항(임대관계 및 기타)

기준시점 현재 임대중인 것으로 탐문조사되나, 세부 임대내역은 미상임.

# 광역위치도



소재지

경상남도 김해시 부원동 1046 아이스퀘어몰 1층 디135호



# 상 세 위 치 도



소재지	경상남도 김해시 부원동 1046 아이스케어몰 1층 디135호
-----	-----------------------------------



# 호 별 배 치 도

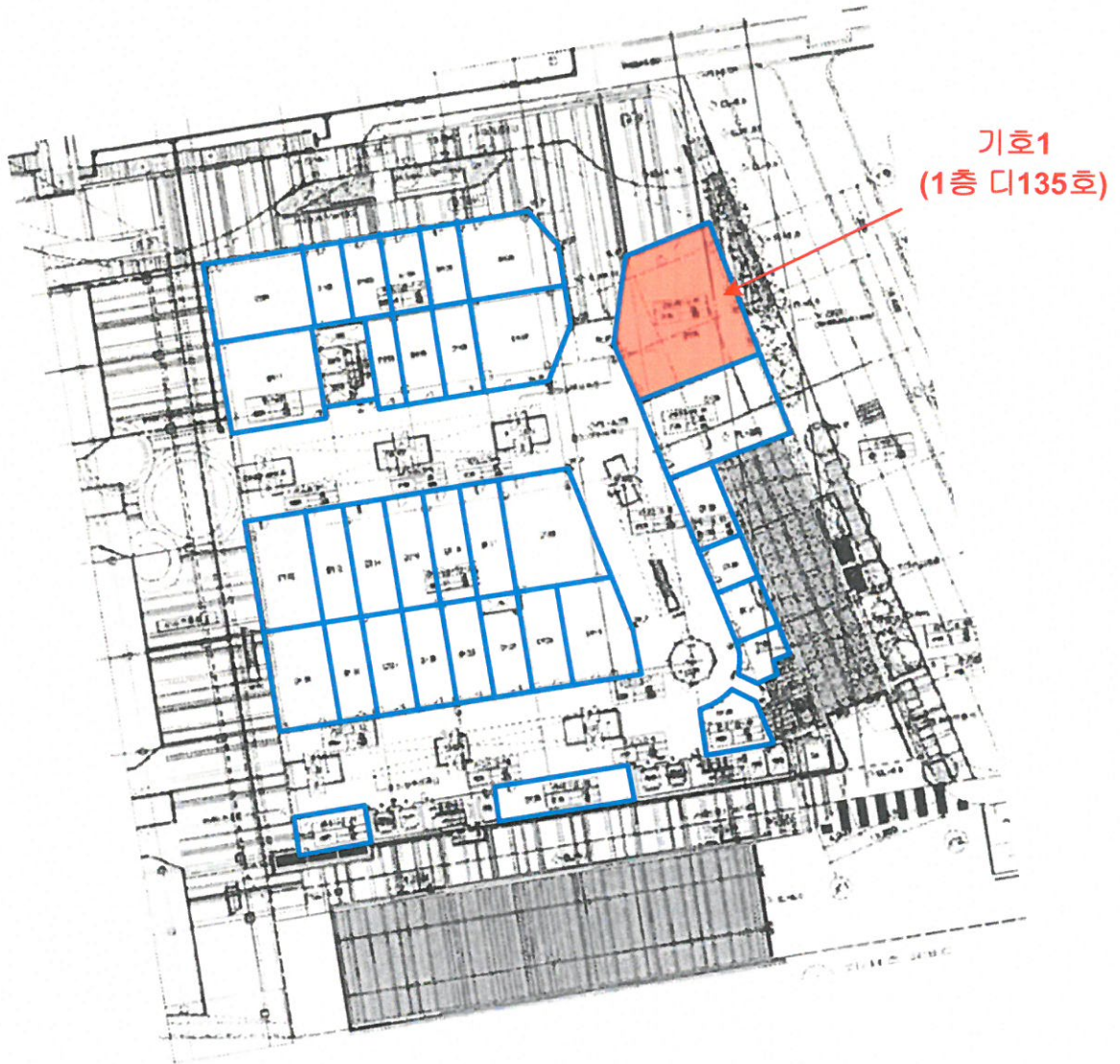
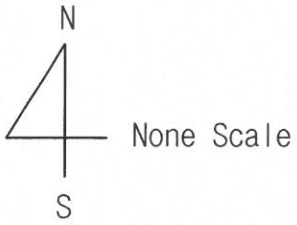

< 경상남도 김해시 부원동 1046 아이스퀘어몰 1층 디135호 >

# 사진용지



< 본건 및 주위환경 >



< 본건 및 주위환경 >

# 사진용지



< 본건 및 주위환경 >

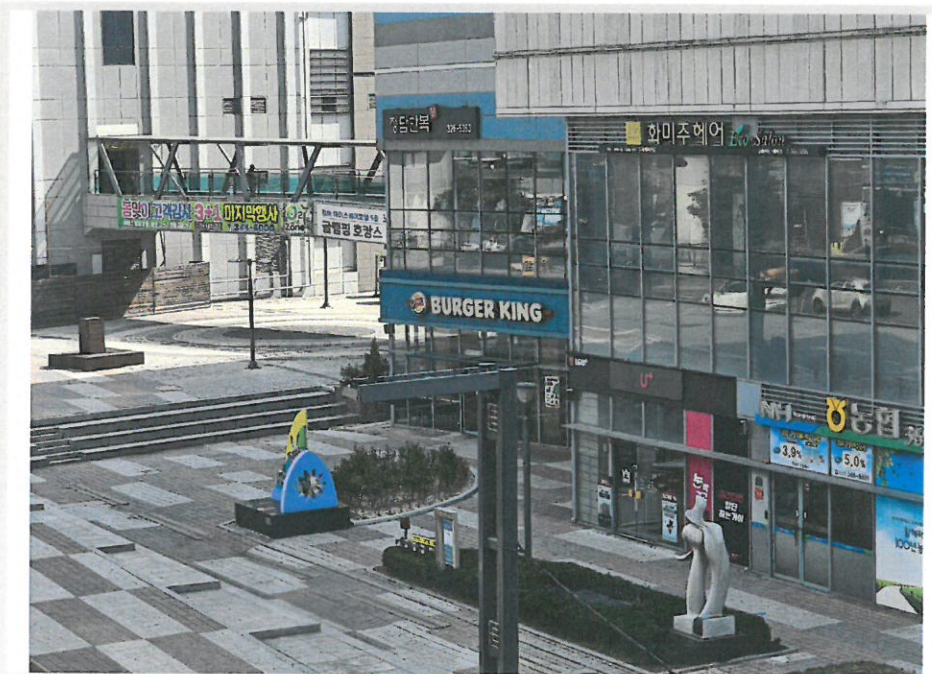

< 본건 전경 >

# 사 진 용 지



< 본건 전경 >



< 본건 전경 >



# 사 진 용 지



< 본건 전경 >



< 본건 내부 전경 >