

# 감정평가서

## APPRAISAL REPORT

의뢰인 : 창원지방법원 마산지원 사법보좌관 유재호  
건명 : 홍영호 소유물(2025타경20891)  
번호 : 삼창제 S20252-09026 호

이 감정평가서는 감정평가 의뢰목적 외의 목적에 사용하거나 타인 (의뢰인 또는 제출처가 아닌자)이 사용 할 수 없을 뿐 아니라 복사, 개작(改作), 전재(轉載)할 수 없으며 이로 인한 결과에 대하여 감정평가법인등은 책임을 지지 않습니다.



**(주)삼창감정평가법인**  
Samchang Appraisal Co., Ltd.

경상남도 창원시 의창구 용동로57번안길

9-5 협성루에나비즈 306호

TEL.055-289-9424 / FAX.055-289-9425



(주)삼창감정평가법인

(부동산) 감정평가표

본인은 감정평가에 관한 법규를 준수하고 감정평가이론에 따라 성실하고 공정하게 이 감정평가서를 작성하였기에 서명날인합니다.

감정평가사 조복만

(주)삼창감정평가법인

 (인)

경남지사장 김인로 (서명 또는 인)

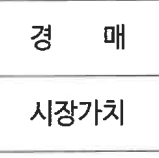
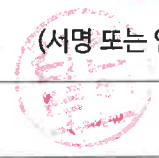

감정평가액	구천팔백만원정 (₩98,000,000.-)			
의뢰인	창원지방법원 마산지원 사법보좌관 유재호	감정평가목적	경매	
제출처	(경매4계)	기준가치	시장가치	
소유자 (대상업체명)	홍영호 (2025타경20891)	감정평가조건	-	
물건목록 표시근거	귀제시목록	기준시점	조사기간	작성일
채무자	-	2025. 09. 24	2025. 09. 24	2025. 09. 24

감정평가내용	공부(公簿)(의뢰)		사정		감정평가액	
	종별	면적(㎡)또는수량	종별	면적(㎡)또는수량	단가	금액
	구분건물	1세대	구분건물	1세대	-	98,000,000
합계					₩98,000,000	
	이	하	여	백		

본인은 이 감정평가서에 제시된 자료를 기준으로 성실하고 공정하게 심사한 결과 이 감정평가 내용이 타당하다고 인정하므로 이에 서명날인합니다.

심사자 감정평가사

 (인)



# 감정평가액의 산출근거 및 결정의견

## 1. 감정평가 개요

### 1. 대상물건 개요

대상물건은 경상남도 창원시 마산합포구 월영동 소재 '경남대학교' 남측 인근에 위치하는 '월영라이프아파트' 제8층 제806호로서, 창원지방법원 마산지원에서 의뢰된 법원경매 목적의 감정평가임.

### 2. 기준가치 및 감정평가조건

#### 가. 기준가치

「감정평가에 관한 규칙」 제5조에 따라, 대상물건이 통상적인 시장에서 충분한 기간 동안 거래를 위하여 공개된 후 그 대상물건의 내용에 정통한 당사자 사이에 신중하고 자발적인 거래가 있을 경우 성립될 가능성이 가장 높다고 인정되는 대상물건의 가액인 시장가치를 기준으로 감정평가 하였음.

#### 나. 감정평가조건

-

### 3. 감정평가방법의 적용

가. 「감정평가 및 감정평가사에 관한 법률」, 「감정평가에 관한 규칙」 등 감정평가관련 제 규정 및 감정평가 일반이론에 의거하여 감정평가 하였으며, 관련 규정은 다음과 같음.

「감정평가에 관한 규칙」 제16조(토지와 건물의 일괄감정평가)

감정평가법인등은 「집합건물의 소유 및 관리에 관한 법률」에 따른 구분소유권의 대상이 되는 건물부분과 그 대지사용권을 일괄하여 감정평가하는 경우 등 제7조제2항에 따라 토지와 건물을 일괄하여 감정평가할 때에는 거래사례비교법을 적용하여야 한다. 이 경우 감정평가액은 합리적인 기준에 따라 토지가액과 건물가액으로 구분하여 표시할 수 있다.

## 감정평가액의 산출근거 및 결정의견

- 나. 대상물건은 토지의 소유권대지권과 건물이 일체로서 거래되는 구분건물이므로, 토지와 건물의 가액을 각각 산정하고 이를 합산하여 대상물건의 가액을 산출하는 원가법의 적용은 적절하지 아니함. 또한, 수익환원법을 적용하여 시산가액을 산출하기에는 유사물건의 임대료 수준과 환원이율이 충분히 안정적이지 못하여, 수익환원법의 적용 역시 적절하지 아니함. 따라서, 주된 감정평가방법 외의 다른 감정평가방법으로 산출한 시산가액과의 비교를 통한 합리성 검토가 불필요하거나 부적절하여, 원가법과 수익환원법의 적용은 생략하였음.
- 다. 위 규정에 따라, 대상물건과 가치형성요인이 같거나 비슷한 물건의 거래사례와 비교하여 대상물건의 현황에 맞게 사정보정, 시점수정, 가치형성요인 비교 등의 과정을 거쳐 대상물건의 가액을 산정하는 거래사례비교법으로 「집합건물의 소유 및 관리에 관한 법률」에 따른 구분소유권의 대상이 되는 건물부분과 그 소유권대지권(적정 대지권)을 일괄하여 감정평가 하되, 본건은 등기사항전부증명서상 대지권지분이 미등재되어 있으나 본 건물이 소재한 토지(3필지)가 공유지분의 형태로 별도 등기되어 있고, 매매거래시 건물과 토지 공유지분이 일괄 거래되는 거래관행과 이용상태 등을 고려시 본건은 토지, 건물을 일체로 하여 거래되는 집합건물의 형태로 보여지므로 경매진행 및 입찰시 참고하시기 바람.

### 4. 그 밖의 사항

- 가. 귀 원 요청에 의거 토지와 건물로 가격배분하여 '구분건물 감정평가명세표' 하단에 기재하였으니 업무에 참고하시기 바람.
- 나. 본건은 현장조사시 이해관계인의 폐문·부재 등으로 인하여 내부확인이 곤란한 바, 인근 유사물건 및 외부 관찰, 건축물현황도 등에 의한 통상적인 상태를 상정하여 감정평가 하였으니, 경매 진행시 유의하시기 바람.

### 5. 기준시점 등

- 가. 감정평가의 기준시점은 가격조사 완료일을 기준하여 2025년 9월 24일로 함.
- 나. 실지조사(2025년 9월 24일)를 통하여 대상물건의 이용상황과 공부와의 일치여부 및 거래가격수준을 확인하였음.

## 감정평가액의 산출근거 및 결정의견

### 6. 대상물건의 확정

소재지	경상남도 창원시 마산합포구 월영동 602-11 외 (경상남도 창원시 마산합포구 월영서3길 95)							
건물명 및 층·호수	'월영라이프아파트' 제8층 제806호							
건물의 개황	지목	용도지역		대지면적(㎡)		연면적(㎡)		층수(지하/지상)
	답	2종일반주거지역		5,246		15,217.99		지하2/지상15
	주구조		주용도		사용승인일		단지규모	
	철근콘크리트조 및 조립식 및 조적조		아파트		1998.02.21		동수 1	세대수/호수 131/-
설비현황	난방설비	냉방설비	위생·급배수설비	소화설비	화재탐지설비	승강기설비	도시가스설비	기타설비
	0	-	0	0	0	0	0	-

일련번호	층/호수	면적(㎡)			소유권 대지권 (㎡)	용도
		전유	공용	합계		
가)	8/806	84.585	21.124	105.709	36.45	아파트
합 계		84.585	21.124	105.709	공유지분 토지 일괄 건물에 포함평가	-

## 감정평가액의 산출근거 및 결정의견

### II. 대상물건의 감정평가액 산출근거 및 결정의견

#### 1. 거래사례비교법에 의한 시산가액 산출

##### 가. 비교사례의 선정

##### 1) 감정평가전례

(출처: 한국감정평가사협회 감정평가정보화시스템 등)

기호	소재지	층/호수	전유면적 (㎡)	이용상황	감정평가 목적	기준시점	감정평가액 (원)
						사용승인일	(원/전유면적㎡)
①	월영동 602-11	2/00	84.585	공동주택 (아파트)	법원 경매	2023.07.28	96,000,000
						1998.02.21	(약 1,140,000)
②	월영동 602-11	11/00	84.585	공동주택 (아파트)	법원 경매	2022.09.21	112,000,000
						1998.02.21	(약 1,320,000)

##### 2) 거래사례

기호	소재지	층/호수	전유면적 (㎡)	이용상황	거래시점 (계약일 기준)	거래가액 (원)	출처
					사용승인일	(원/전유면적㎡)	
㉠	월영동 602-11	9/00	84.585	공동주택 (아파트)	2025.02.20	99,000,000	등기사항 전부증명서
					1998.02.21	(약 1,170,000)	
㉡	월영동 602-11	4/00	84.585	공동주택 (아파트)	2022.12.28	93,000,000	등기사항 전부증명서
					1998.02.21	(약 1,100,000)	

## 감정평가액의 산출근거 및 결정의견

### 3) 인근지역 유사부동산의 거래가격수준, 방매사례 및 경매낙찰가율

#### 가) 거래가격수준

용도	거래가격수준	조사처
아파트	약 1,150,000~1,200,000원/㎡ 내외 수준	인근 부동산

#### 나) 경매낙찰가율(1년간 평균낙찰가율)

(출처: 인포케어, [www.infocare.co.kr](http://www.infocare.co.kr))

지역통계	경남			창원시 마산합포구			월영동		
	낙찰가율 (%)	낙찰률 평균 (%)	낙찰건수 (건)	낙찰가율 (%)	낙찰률 평균 (%)	낙찰건수 (건)	낙찰가율 (%)	낙찰률 평균 (%)	낙찰건수 (건)
집합건물/아파트	75.04	75.87	1220	77.88	76.42	35	74.47	73.55	10

## 감정평가액의 산출근거 및 결정의견

### 4) 비교사례의 선정

감정평가대상 부동산과 위치, 층별 및 위치별 효용도 등에서 유사하여 비교가능성이 높은 거래사례㉠을 비교사례로 선정함.

기호	소재지	층/호수	전유면적 (㎡)	이용상황	거래시점 (계약일 기준)	거래가액(원)	출처
					사용승인일	(원/전유면적㎡)	
㉠	월영동 602-11	9/00	84.585	공동주택 (아파트)	2025.02.20	99,000,000	등기사항 전부증명서
					1998.02.21	(약 1,170,000)	

### 나. 사정보정

비교사례는 매도자와 매수자 사이의 정상적인 거래사례로 보임(1.000).

### 다. 시점수정

#### ■ 일련번호 가)/비교사례 ㉠

대상물건은 구분건물(공동주택(아파트))로서, 한국부동산원이 매월 발표하는 '경남 마산합포구(아파트)'를 기준으로 시점수정치를 산정함.

#### 1) 시점수정치 산출 (2025.02.20~2025.09.24)

$$\frac{2025년\ 08월}{2025년\ 01월} = \frac{99.5}{100.3} \approx 0.99202$$

※ 기준시점 : 2025.09.24, 2025년 08월 지수를 적용 함.

※ 거래시점 : 2025.02.20, 2025년 01월 지수를 적용 함.

#### 2) 시점수정치의 결정

상기의 지수로 결정하였음(0.99202).

## 감정평가액의 산출근거 및 결정의견

### 라. 가치형성요인비교

#### ■ 주거용

조 건	항 목	비교 사례㉠	일련번호 가)	비 고
단지 외부요인	대중교통의 편의성, 교육시설 등의 배치, 도심지 및 상업, 업무시설과의 접근성, 차량이용의 편리성, 공공 시설 및 편익시설과의 배치, 자연환경(조망, 풍치, 경관 등) 등	1.00	1.00	유사함.
단지 내부요인	시공업체의 브랜드, 단지내 층세대수 및 최고층수, 건물의 구조 및 마감상태, 경과연수에 따른 노후도, 단지내 면적구성(대형,중형,소형), 단지내 통로구조(복도식/계단식) 등	1.00	1.00	유사함.
호별 요인	층별 효용, 향별 효용, 위치별 효용(동별 및 라인별), 전유부분의 면적 및 대지사용권의 크기, 내부 평면방식(베이), 간선도로 및 철도 등에 의한 소음 등	1.00	1.00	유사함.
기타 요인	기타 가치에 영향을 미치는 요인	1.00	1.00	유사함.
개 별 요 인 비 교 치		1.000	1.000	-

### 마. 산정단가의 결정

일련 번호	비교사례단가 (원/전유㎡)	사정보정	시점수정	가치형성 요인비교	산정단가 (원/전유면적㎡)
가)	1,170,000	1.000	0.99202	1.000	1,160,663

## 감정평가액의 산출근거 및 결정의견

### 바. 거래사례비교법에 의한 시산가액

일련 번호	동/층/호수	전유면적 (㎡)	소유권대지권 (㎡)	전유면적당 단가 (원/㎡)	산출금액 (원)	시산가액 (원)
가)	8/806	84.585	36.45	1,160,663	98,174,679	98,000,000
합 계		84.585	36.45	-	-	98,000,000

## 2. 감정평가액 결정의견

거래사례비교법으로 산출한 시산가액을 다른 감정평가방법에 의한 시산가액과 비교하여 합리성을 검토하는 것이 원칙이나, 다른 감정평가방법의 적용이 불필요하거나 부적절하고, 인근의 감정평가전례, 거래사례, 거래가격수준 등을 종합 고려할 때, 거래사례비교법으로 산출한 시산가액의 합리성이 인정되므로, 상기와 같은 거래사례비교법에 의한 시산가액을 대상물건의 감정평가액으로 결정하였음.

끝.

## (구분건물)감정평가명세표

일련 번호	소재지	지 번	지 목 용 도	용도지역 구 조	면 적 (㎡)		감정평가액(원)	비 고
					공 부	사 정		
	경상남도 창원시 마산합포구 월영동  (월영 라이프아파트)  [도로명주소] 경상남도 창원시 마산합포구 월영서3길 95	602-11 602-12 602-74	아파트 노인정 근린생활 시설 경비실 관리 사무소 대피소 주차장 펌프실 발전기실	철근콘크리트조 및 조립식 및 조적조 슬래브지붕 15층  지2층 지1층 1층 2층 3층 ~ 8층 9층 ~ 13층 14층 ~ 15층				
가	동소	602-11	답	제2종 일반주거지역	3,280			
나	동소	602-12	답	제2종 일반주거지역	1,542			
다	동소	602-74	답	제2종 일반주거지역  (내) 철근콘크리트조 제8층 제806호	419  84.585	84.585	98,000,000	비준가액 집합건축물 대장상 공용부분 포함면적 (105.709㎡)

(구분건물)감정평가명세서

일련 번호	소재지	지 번	지 목 용 도	용도지역 구 조	면 적 (㎡)		감정평가액(원)	비 고
					공 부	사 정		
1	동소	602-11	답		21,013 3,280 x ---- 3,285,000	20.98	현황'대' 공유지분	
2	동소	602-12	답		1 1,542 x --- 123	12.54	현황'대' 공유지분	
3	동소	602-74	답		1 419 x --- 143	2.93	현황'대' 공유지분	
합 계							토지·건물 토 지: 29,400,000 건 물: 68,600,000	
							₩98,000,000.-	
				이 하	여	백		

## 구분건물 감정평가요항표

- |                  |                  |                       |         |
|------------------|------------------|-----------------------|---------|
| 1. 위치 및 주위환경     | 2. 교통상황          | 3. 건물의 구조             | 4. 이용상태 |
| 5. 설비내역          | 6. 토지의 형상 및 이용상태 | 7. 인접 도로상태등           |         |
| 8. 토지이용계획 및 제한상태 | 9. 공부와의 차이       | 10. 기타참고사항(임대관계 및 기타) |         |

### 1. 위치 및 주위환경

경상남도 창원시 마산합포구 월영동 소재 '경남대학교' 남측 인근에 위치하며, 부근은 아파트, 단독주택 등으로 형성되어 있음.

### 2. 교통상황

인근에 시내버스정류장 등이 소재하여, 대중교통사정은 양호하며, 본건까지 차량접근 가능하여 제반 대중교통사정은 보통시됨.

### 3. 건물의 구조

가) 철근콘크리트조 및 조립식 및 조적조 슬래브지붕 15층건 내 제8층 제806호로서,  
외 벽 : 몰탈위 페인팅 마감 등.  
창 호 : 샷시창 구조임.

### 4. 이용상태

아파트로 이용중임.

### 5. 설비내역

위생/급 배수설비, 도시가스에 의한 난방설비, 소방설비, 승강기설비 등이 되어있음.

### 6. 토지의 형상 및 이용상태

본건 대지권의 목적인 토지는 3필 일단의 완경사지내 자체지반 부분 등고평탄한 부정형의 토지로서, 아파트 건부지로 이용중임.

## 구분건물 감정평가요항표

- |                  |                  |                       |         |
|------------------|------------------|-----------------------|---------|
| 1. 위치 및 주위환경     | 2. 교통상황          | 3. 건물의 구조             | 4. 이용상태 |
| 5. 설비내역          | 6. 토지의 형상 및 이용상태 | 7. 인접 도로상태등           |         |
| 8. 토지이용계획 및 제한상태 | 9. 공부와의 차이       | 10. 기타참고사항(임대관계 및 기타) |         |

### 7. 인접 도로상태등

본건 북측으로 세로폭에 접하며, 단지내 도로로 통행 가능함.

### 8. 토지이용계획 및 제한상태

월영동 602-11: 제2종일반주거지역, 가축사육제한구역(전부제한)〈가축분뇨의 관리 및 이용에 관한 법률〉, 상대보호구역(2013-11-05)〈해운초등학교〉〈교육환경 보호에 관한 법률〉, 상대보호구역(경남대학교)〈교육환경 보호에 관한 법률〉, 상대보호구역(마산서중학교)〈교육환경 보호에 관한 법률〉

월영동 602-12: 제2종일반주거지역, 가축사육제한구역(전부제한)〈가축분뇨의 관리 및 이용에 관한 법률〉, 상대보호구역(경남대학교)〈교육환경 보호에 관한 법률〉, 상대보호구역(마산서중학교)〈교육환경 보호에 관한 법률〉

월영동 602-74: 제2종일반주거지역, 가축사육제한구역(전부제한)〈가축분뇨의 관리 및 이용에 관한 법률〉, 상대보호구역(2013-11-05)〈해운초등학교〉〈교육환경 보호에 관한 법률〉, 상대보호구역(경남대학교)〈교육환경 보호에 관한 법률〉, 상대보호구역(마산서중학교)〈교육환경 보호에 관한 법률〉

### 9. 공부와의 차이

본건 일련번호 1~3)토지의 지목은 공부상 '답'이나 공히, 현황 '대'임.

### 10. 기타참고사항(임대관계 및 기타)

■ 임대관계 미상이며, 본건은 현장조사시 폐문부재로 인하여 일반적 상태를 기준으로 하였으므로 참고하시기 바람.

■ 본건은 등기사항전부증명서상 대지권지분이 미등재되어 있으나 본 건물이 소재한 토지(3필지)가 공유지분의 형태로 별도 등기되어 있고, 매매거래시 건물과 토지 공유지분이 일괄 거래되는 거래관행과 이용상태 등을 고려시 본건은 토지, 건물을 일체로 하여 거래되는 집합건물의 형태로 보여지므로 경매진행 및 입찰시 참고하시기 바람.

# 광역위치도



소재지

경상남도 창원시 마산합포구 월영동 602-11 외  
 '월영라이프아파트' 제8층 제806호  
 [도로명주소] 경상남도 창원시 마산합포구 월영서3길 95

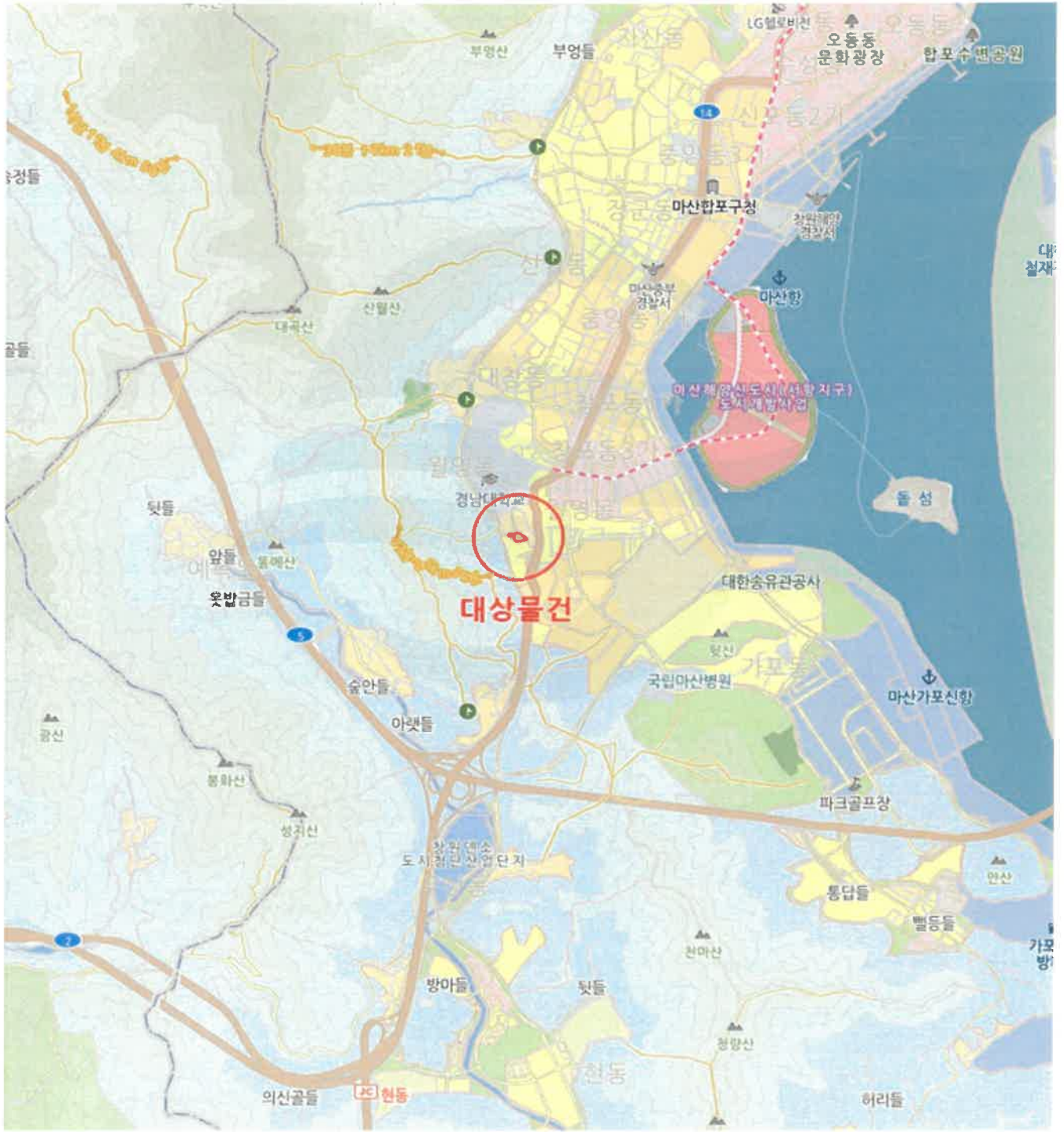

# 상세 위치도

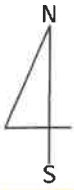

소재지

경상남도 창원시 마산합포구 월영동 602-11 외  
 '월영라이프아파트' 제8층 제806호  
 [도로명주소] 경상남도 창원시 마산합포구 월영서3길 95

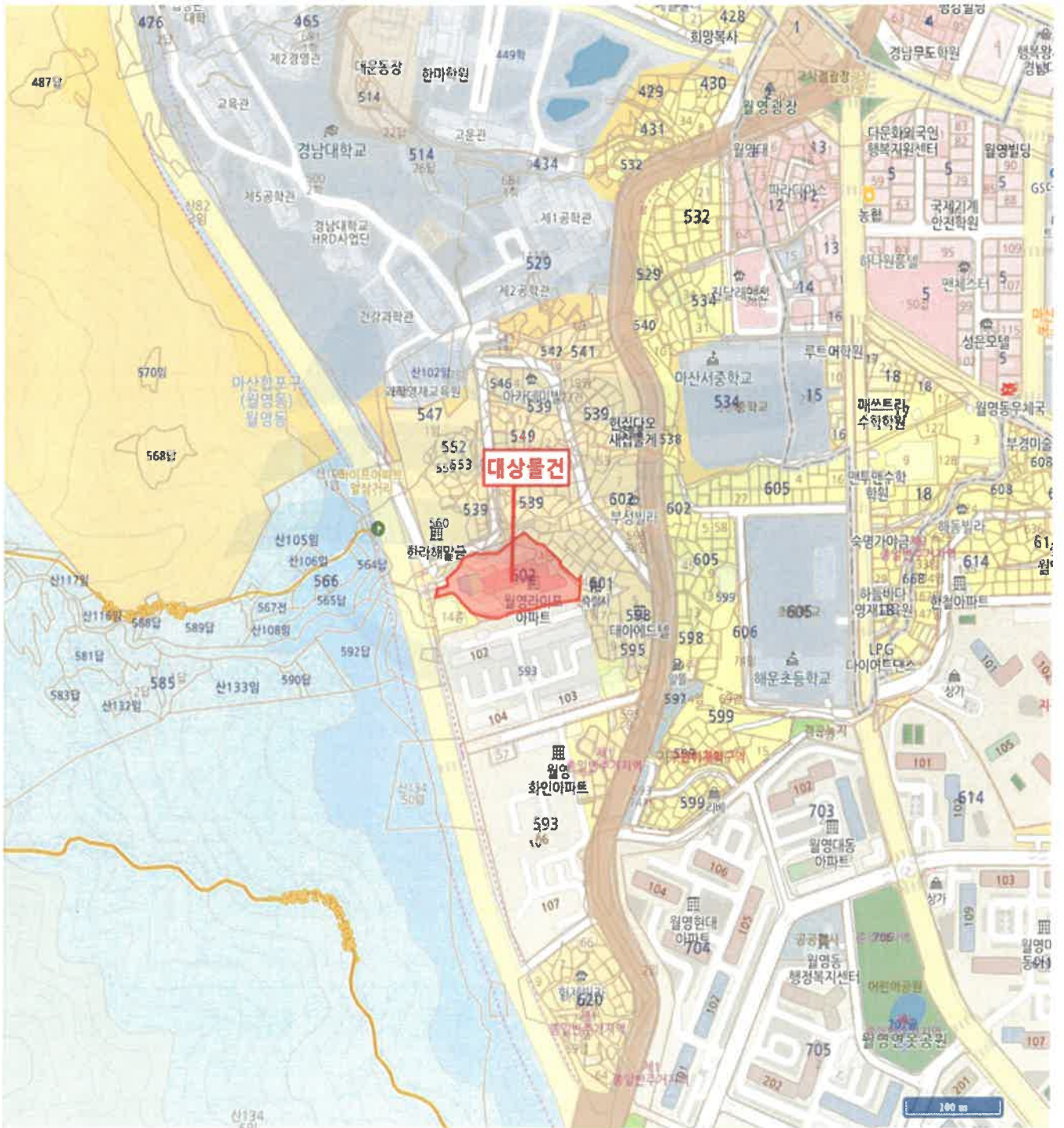

## 건물이용상황 및 임대상황

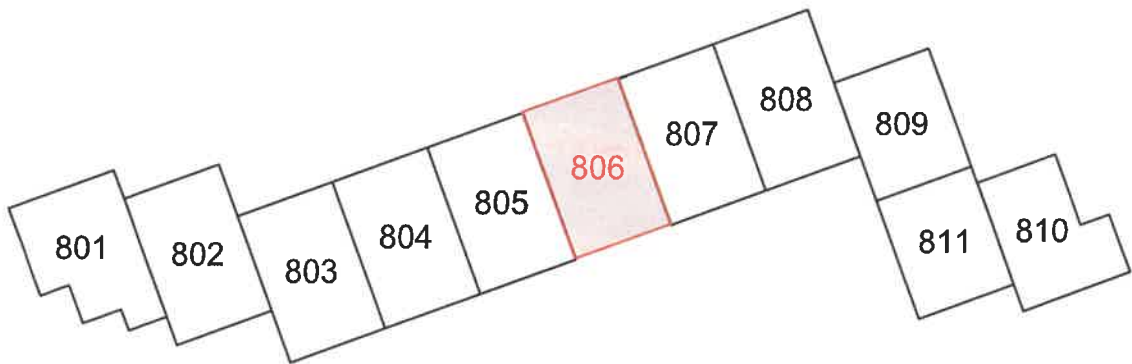
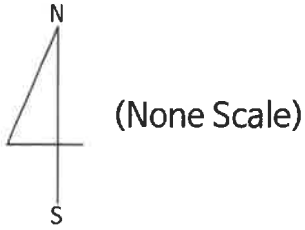

['월영라이프아파트' 제8층 호별배치도]



【본건전경】



【본건 현관문】