

감정평가서

APPRAISAL REPORT

의뢰인:

창원지방법원 마산지원
사법보좌관 김수영

건명:

김새봄 소유물건
(2024타경105511)

평가서번호:

중앙 172024-0924-001

이 감정평가서는 감정평가 의뢰목적 외의 목적에 사용하거나 타인(의뢰인 또는 담보감정평가 시 확인은행이 아닌 자)이 사용할 수 없을 뿐 아니라 복사, 개작(改作), 전재(轉載)할 수 없으며 이로 인한 결과에 대하여 감정평가법인등은 책임을 지지 않습니다.

(주)중앙감정평가법인

Joong-ang Appraisal Co., Ltd
경상남도 창원시 의창구 차동로48번길 44
1514호(팔용동, 창원스마트업타워)
경남중부지사 : T) 055-295-9661 F) 055-295-9663
e-mail : jungang21@kapaland.co.kr
home-page : <http://www.jaa.co.kr>



(토지)감정평가표

이 감정평가서는 감정평가에 관한 법규를 준수하고 감정평가이론에 따라 성실하고 공정하게 작성하였기에 서명·날인합니다.

감정평가사 강명수

강명수



(주)중앙감정평가법인 경남중부지사장

강명수

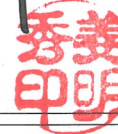

감정평가액	팔백이만팔천원정 (₩8,028,000.-)					
의뢰인	창원지방법원 마산지원 사법보좌관 김수영	감정평가목적	경매			
제출처	경매5계	기준가치	시장가치			
소유자 (대상업체명)	김새봄 소유물건 (2024타경105511)	감정평가조건	--			
목록 표시근거	귀 제시목록 등	기준시점	조사기간	작성일		
		2024.10.04	2024.10.02 ~2024.10.04	2024.10.04		
감 정 평 가 내 용	공부(公簿)(의뢰)		사정		감정평가액	
	종류	면적(㎡) 또는 수량	종류	면적(㎡) 또는 수량	단가	금액(원)
	토지	446	토지	446	18,000	8,028,000
			이	하 여	백	
합계					₩8,028,000	

심사확인
본인은 이 감정평가서에 제시된 자료를 기준으로 성실하고 공정하게 심사한 결과 이 감정평가 내용이 타당하다고 인정하므로 이에 서명·날인합니다.

심사자 : 감정평가사

김수영



(토지)감정평가명세표

기 호	소재지	지번	지 목 용 도	용도지역 구 조	면 적 (㎡)		감 정 평 가 액		비 고
					공 부	사 정	단가(원/㎡)	금 액 (원)	
1	경상남도 의령군 낙서면 울산리 합 계	113	전	보전관리지역	446	446	18,000	8,028,000	
								₩8,028,000 - 이 하 여 백 -	

감정평가액의 산출근거 및 결정 의견

I. 감정평가 개요

1. 감정평가 목적

본건은 경상남도 의령군 낙서면 울산리 소재 '낙서늪' 북동측 인근에 위치하는 토지로서, 창원지방법원 마산지원의 법원경매 목적을 위한 감정평가임.

2. 감정평가의 근거 및 기준

본 감정평가는 「감정평가 및 감정평가사에 관한 법률」, 「감정평가에 관한 규칙」, 「감정평가 실무기준」 등 관계 법령의 규정과 제반 감정평가이론을 적용하여 감정평가하였음.

3. 기준가치 및 감정평가조건

가. 본건은 「감정평가에 관한 규칙」 제5조 제1항의 “시장가치”를 기준으로 하되, 감정평가목적에 고려하여 감정평가액을 결정하였음.

나. 별도의 감정평가조건은 없음.

4. 기준시점 결정 및 그 이유

「감정평가에 관한 규칙」 제9조 제2항에 따라 대상물건의 가격조사 완료일자인 2024년 10월 04일을 기준시점으로 결정함.

5. 실지조사 실시기간 및 내용

「감정평가에 관한 규칙」 제10조 제1항에 따라 본건 감정평가를 위한 실지조사는 2024년 10월 02일 ~ 2024년 10월 04일에 시행하여 대상물건의 현황 등을 직접 조사하고 가격자료를 수집하여 분석하였음.

감정평가액의 산출근거 및 결정 의견

6. 감정평가방법

가. 감정평가 방식

- 1) 원가방식 : 원가법 및 적산법 등 비용성의 원리에 기초한 감정평가방식
- 2) 비교방식 : 거래사례비교법, 임대사례비교법 등 시장성의 원리에 기초한 감정평가방식 및 공시지가기준법
- 3) 수익방식 : 수익환원법 및 수익분석법 등 수익성의 원리에 기초한 감정평가방식

나. 토지

1) 토지의 감정평가방법 적용 규정

「감정평가에 관한 규칙」 제14조 제1항에 근거하여 토지는 공시지가기준법을 주된 방법으로 적용함.

2) 적용 감정평가방법

가) 공시지가기준법

「감정평가 및 감정평가사에 관한 법률」 제3조 제1항에 따라 감정평가의 대상이 된 토지와 가치형성요인이 같거나 비슷하여 유사한 이용가치를 지닌다고 인정되는 표준지의 공시지가를 기준으로 대상토지의 현황에 맞게 시점수정, 지역요인 및 개별요인 비교, 그 밖의 요인의 보정을 거쳐 대상토지의 가액을 산정하는 감정평가방법임.

나) 거래사례비교법

대상물건과 가치형성요인이 같거나 비슷한 물건의 거래사례와 비교하여 대상물건의 현황에 맞게 사정보정, 시점수정, 가치형성요인 비교 등의 과정을 거쳐 대상물건의 가액을 산정하는 감정평가방법임.

다) 토지 시산가액 조정

「감정평가에 관한 규칙」 제12조에 따라 공시지가기준법을 적용하여 산정한 시산가액을 거래사례비교법으로 산출한 시산가액과 비교하여 합리성을 검토하였음.

감정평가액의 산출근거 및 결정 의견

다. 일괄·구분·부분감정평가를 시행한 경우 그 이유 및 내용

해당 없음.

라. 기타 감정평가 관련 사항

해당 없음.

7. 그 밖의 사항

가. 본건은 공부상 면적 및 이용상황 등을 종합적으로 검토한 결과 물적 동일성이 인정됨.

나. 본건은 등기사항전부증명서상 소유자 명의가 '김은혜'로 표기되어 있으나, 개명(改名)으로 평가명령서상 '김새봄'으로 표기되어 있는 바, (토지)감정평가표상 소유자란에 '김새봄'으로 표기함.

다. 본건 평가시 인용 또는 참고한 사례들은 개인정보보호 관계로 지번에 *처리 하였으니 참고 바람.

감정평가액의 산출근거 및 결정 의견

II. 대상 부동산의 개황

1. 대상 토지의 개요

기호	소재지	면적 (㎡)	지목	이용 상황	용도 지역	도로 교통	형상 지세	개별공시지가* (원/㎡)	비고
1	울산리 113	446	전	전	보전관리	맹지	부정형 완경사	6,620	-
합계	-	446	-	-	-	-	-	-	-

※ 개별공시지가의 공시기준일은 2024년 1월 1일임.

2. 토지의 개황

가. 지리적 위치 및 주위환경

본건은 경상남도 의령군 낙서면 울산리 소재 '낙서늪' 북동측 인근에 위치하며, 주위는 전·답의 농경지, 임야 등이 혼재하며, 제반 주위환경은 보통임.

나. 교통상황 및 접근성

본건까지 제 차량의 출입 불가능하며, 전반적인 교통상황은 보통임.

다. 형상 및 이용상황

부정형의 토지로서 남서측으로 하향경사지이며, 자체 지면은 평탄하고 토질은 보통이며, 휴경지상태임.

라. 접면도로 상태

본건은 지적도상 맹지이나, 남동측으로 관습상 농로가 개설되어 있음.

감정평가액의 산출근거 및 결정 의견

마. 토지이용계획사항

보전관리지역, 가축사육제한구역(2024-07-25)(일부제한구역(돼지 개 닭 메추리 오리 제한))<가축분뇨의 관리 및 이용에 관한 법률>, 배출시설설치제한지역<물환경보전법>, 영농여건불리농지.

바. 제시목록 외의 물건

없음.

사. 공부와의 차이

없음.

아. 기타사항

없음.

감정평가액의 산출근거 및 결정 의견

III. 토지가액 산출근거

1. 공시지가기준법에 의한 토지의 시산가액

가. 산출개요

「감정평가에 관한 규칙」 제14조에 따라 인근지역에 있는 표준지 중에서 대상토지와 용도지역·이용상황·주변환경 등이 같거나 비슷한 표준지의 공시지가를 기준으로 공시기준일로부터 기준시점까지의 지가변동률로 시점수정 한 후, 평가대상토지와 표준지의 지역요인, 개별요인 및 그 밖의 요인 등에 대한 분석 후 필요한 조정을 하여 대상토지의 가액을 산정하는 공시지가기준법을 적용함.

나. 비교표준지 선정

1) 비교표준지 선정

[공시기준일 : 2024.01.01]

기호	소재지	면적(㎡)	지목	이용상황	용도지역	도로교통	형상지세	공시지가(원/㎡)
A	울산리 115	1,610	전	전	보전관리	맹지	부정형 완경사	6,620

2) 비교표준지 선정 사유

감정평가에 관한 규칙 제14조 제2항 제1호에 따라 인근지역에 소재하는 표준지 중 대상토지와 용도지역, 이용상황 및 주변환경 등이 같거나 비슷한 상기 표준지를 선정함.

감정평가액의 산출근거 및 결정 의견

다. 시점수정

시점수정은 「감정평가에 관한 규칙」 제14조 제2항 제2호에 따라 비교표준지가 소재하는 시·군·구의 동일 용도 지역의 지가변동률을 기준함.

비교표준지	시·군·구 및 용도지역 (산정기간)	변동률 (시점수정치)	비 고
A	경상남도 의령군 보전관리지역 (2024.01.01 ~ 2024.10.04)	0.387% (1.00387)	$(1 + 0.00353) \times$ $(1 + 0.00031 \times 34/31)$ ≈ 1.00387

※ 미고시된 월의 지가변동률은 고시된 지가변동률 중 기준시점에 가장 가까운 월의 지가변동률을 연장 적용함.

라. 지역요인 비교

본건 토지는 비교표준지의 인근지역에 소재하여 지역요인은 유사함. (100/100 = 1.00)

감정평가액의 산출근거 및 결정 의견

마. 개별요인 비교

■ 기호(1)/표준지(A)

조건	항 목	세 항 목	격차율	비 고
접근조건	교통의 편부	취락과의 접근성	1.00	대체로 유사함.
		농로의 상태		
자연조건	일조 등	일조, 통풍 등	1.00	대체로 유사함.
	토양, 토질	토양, 토질의 양부		
	관개, 배수	관개의 양부		
		배수의 양부		
	재해의 위험성	수해의 위험성		
기타 재해의 위험성				
획지조건	면적, 경사 등	면적	1.00	대체로 유사함.
		경사도		
		경사의 방향		
	경작의 편부	형상부정 및 장애물에 의한 장애의 정도		
행정적조건	행정상의 조장 및 규제정도	보조금, 융자금 등 조장의 정도	1.00	대체로 유사함.
		규제의 정도		
기타조건	기 타	장래의 동향	1.00	대체로 유사함.
		기타		
개별요인 비교치			1.000	-

감정평가액의 산출근거 및 결정 의견

바. 그 밖의 요인 보정

1) 그 밖의 요인 보정의 필요성

「감정평가에 관한 규칙」 제14조 제2항 제5호 등에 근거하여 대상토지와 비교표준지의 지역요인 및 개별요인의 비교 외에 지가에 영향을 미치는 사항을 반영하고, 인근지역 및 동일수급권 내 유사토지의 정상적인 가격 수준과 표준지 공시지가와의 가격격차를 보정하여 평가액의 객관성을 유지하기 위하여 그 밖의 요인 보정이 필요함.

2) 관련근거

「감정평가에 관한 규칙」 제14조 제2항 제5호에 근거하고, 국토교통부유권해석(건설부토정 30241-36538, 1991.12.28) 및 대법원 판례(01두3808, 2003.02.28, 00두10106, 2002.03.29.) 등에서 인정되는 점을 참작함.

3) 사례자료

■ 평가사례

[자료출처 : 한국감정평가사협회 KAPA HUB PLUS]

기호	구분	기준시점	소재지	면적 (㎡)	지목	이용 상황	용도 지역	토지단가 (원/㎡)
①	경매	2021.08.24	단원리 ***	1,696	전	전기타	보전관리	20,000
②	경매	2019.09.20	아근리 ****-	2,122	전	전	보전관리	12,000
③	경매	2019.02.27	운계리 ***	1,668	전	답	보전관리	11,000

감정평가액의 산출근거 및 결정 의견

■ 거래사례

[자료출처 : 등기사항전부증명서]

기호	거래시점	소재지	면적 (㎡)	지목	이용 상황	용도 지역	토지단가 (원/㎡)
①	2021.09.30	울산리 ***-**-**	2,029.3	답	답	보전관리	30,000
비고	거래금액 : 60,000,000원(토지만의 거래사례임) 토지단가 : 60,000,000원 ÷ 2,029.3㎡ ≒ 30,000원/㎡						
②	2019.11.18	울산리 ***-**-**	2,096	전	전	보전관리	19,000
비고	거래금액 : 40,000,000원(토지만의 거래사례임) 토지단가 : 40,000,000원 ÷ 2,096㎡ ≒ 19,000원/㎡						

4) 인근지역 지가수준 및 경매 낙찰가율

(1) 인근지역 지가수준

상기 평가사례, 거래사례, 인근 부동산중개업소 등을 통한 가격자료 등을 검토할 때, 인근지역의 지가수준은 아래와 같이 파악됨.

구 분	지가수준	비 고
인근 유사 농경지 시세	17,000~21,000원/㎡	-

(2) 경매 낙찰가율

[자료출처 : 인포케어]

지역 및 기간	경남 의령군 2023년 10월 ~ 2024년 09월					
구분	낙찰가			낙찰건		
	총감정가	총낙찰가	율(%)	총건수	낙찰건수	율(%)
답	586,774,400	297,959,000	50.8	61	14	23
전	908,797,650	398,909,890	43.9	146	13	8.9

감정평가액의 산출근거 및 결정 의견

5) 그 밖의 요인 보정치 결정

(1) 격차율 산정 산식

$$\text{가격 격차율} = \frac{\text{사례기준 표준지 단가 [= 사례단가} \times (\text{사정보정}) \times \text{시점수정} \times \text{지역요인} \times \text{개별요인}]}{\text{기준시점의 표준지 단가 [= 표준지공시지가} \times \text{시점수정}]}$$

(2) 격차율 산정

■ 비교표준지 (A)

구분	기호	단가 (원/㎡)	사정 보정*2)	시점 수정*3)	지역 요인*4)	개별 요인*5)	산출단가 (원/㎡)	격차율
비교사례 기준*1) 비교표준지 단가	평가 사례①	20,000	-	1.02125	1.00	0.900	18,383	2.766
기준시점의 비교표준지 단가	A	6,620	-	1.00387	-	-	6,646	

*1)선정사유	비교표준지와 용도지역 등 공법상 제한사항, 이용상황, 주변환경이 같거나 유사하며 지리적으로 인접하여 비교가능성이 높은 <평가사례①>을 선정함.						
*2)사정보정	해당 없음.						
*3)시점수정	경상남도 의령군 보전관리지역 (2021.08.24 ~ 2024.10.04)						1.02125
*4)지역요인	비교표준지는 비교사례의 인근지역에 소재하여 지역요인은 유사함.						1.00
*5)개별요인	가로 조건	접근 조건	환경(자연) 조건	획지 조건	행정적 조건	기타 조건	개별요인 비교치
	—	0.90	1.00	1.00	1.00	1.00	0.900
	비고	비교표준지는 비교사례 대비 접근조건(접근성 등)에서 열세함.					

(3) 그 밖의 요인 보정치 결정

상기 제반 가격자료를 비교 분석하고 산출된 격차율과 본건의 감정평가목적에 고려하여 그 밖의 요인 보정치를 아래와 같이 결정함.

비교표준지 기호	그 밖의 요인 보정치 결정
A	2.76

감정평가액의 산출근거 및 결정 의견

사. 공시지가기준법에 의한 토지의 시산가액

1) 공시지가기준법에 의한 토지단가

본건 토지의 평가는 공시지가 표준지를 기준으로 시점수정, 지역요인, 개별요인 및 그 밖의 요인 등을 종합 참작하여 다음과 같이 토지단가를 결정함.

기 호	공시지가 (원/㎡)	시점 수정	지역 요인	개별 요인	그밖의 요인	산출단가 (원/㎡)	적용단가 (원/㎡)	비 고
1	6,620	1.00387	1.00	1.000	2.76	18,341	18,000	-

2) 공시지가기준법에 의한 토지의 시산가액

기 호	적용단가(원/㎡)	사정면적(㎡)	시산가액(원)	비 고
1	18,000	446	8,028,000	-
합 계	-	446	8,028,000	-

감정평가액의 산출근거 및 결정 의견

2. 거래사례비교법에 의한 토지의 시산가액

가. 산출 개요

대상물건과 가치형성요인이 같거나 비슷한 물건의 거래사례와 비교하여 대상물건의 현황에 맞게 사정보정, 시점수정, 가치형성요인 비교 등의 과정을 거쳐 대상물건의 가액을 산정하는 거래사례비교법을 적용함.

나. 비교사례 선정

■ 거래사례

[자료출처 : 등기사항전부증명서]

기호	거래시점	소재지	면적 (㎡)	지목	이용 상황	용도 지역	토지단가 (원/㎡)
①	2021.09.30	울산리 ****-**	2,029.3	답	답	보전관리	30,000
비고	거래금액 : 60,000,000원(토지만의 거래사례임) 토지단가 : 60,000,000원 ÷ 2,029.3㎡ ≒ 30,000원/㎡						

※ 거래사정이 정상이라고 인정되거나 정상적인 것으로 보정이 가능하고 기준시점으로 시점수정이 가능하며 대상물건과 위치적 유사성이나 물적 유사성이 있어 지역요인, 개별요인 등 가치형성요인의 비교가능성이 높다고 판단되는 상기의 거래사례를 비교거래사례로 선정함.

다. 사정보정

비교사례는 거래당사자간 특수한 사정이나 개별적 동기가 반영되지 않은 정상적인 거래사례로 판단되므로 사정보정 요인은 없음.(1.00)

감정평가액의 산출근거 및 결정 의견

바. 개별요인 비교

■ 기호(1)/거래사례(①)

조건	항 목	세 항 목	격차율	비 고
접근조건	교통의 편부	취락과의 접근성	0.90	농로의 상태 등에서 열세함.
		농로의 상태		
자연조건	일조 등	일조, 통풍 등	1.00	대체로 유사함.
	토양, 토질	토양, 토질의 양부		
	관개, 배수	관개의 양부		
		배수의 양부		
	재해의 위험성	수해의 위험성		
기타 재해의 위험성				
획지조건	면적, 경사 등	면적	0.75	경사, 형상 등에서 열세함.
		경사도		
		경사의 방향		
	경작의 편부	형상부정 및 장애물에 의한 장애의 정도		
행정적조건	행정상의 조장 및 규제정도	보조금, 용자금 등 조장의 정도	1.00	대체로 유사함.
		규제의 정도		
기타조건	기 타	장래의 동향	1.00	대체로 유사함.
		기타		
개별요인 비교치			0.675	-

감정평가액의 산출근거 및 결정 의견

사. 거래사례비교법에 의한 토지의 시산가액

1) 거래사례비교법에 의한 토지의 적용단가

비교거래사례를 기준으로 사정보정, 시점수정, 지역요인, 개별요인 등을 종합 참작하여 다음과 같이 토지단가를 산정함.

기호	사례단가 (원/㎡)	사정 보정	시점 수정	지역 요인	개별 요인	산출단가 (원/㎡)	적용단가 (원/㎡)	비고
1	30,000	1.00	1.01716	1.00	0.675	20,597	20,000	-

2) 거래사례비교법에 의한 토지의 시산가액

기 호	적용단가(원/㎡)	사정면적(㎡)	시산가액(원)	비 고
1	20,000	446	8,920,000	-
합 계	-	446	8,920,000	-

감정평가액의 산출근거 및 결정 의견

3. 토지가액의 결정

가. 토지 시산가액

구 분	시산가액(원)	비 고
공시지가기준법에 의한 시산가액	8,028,000	-
거래사례비교법에 의한 시산가액	8,920,000	-

나. 시산가액의 합리성 검토

「감정평가에 관한 규칙」 제12조에 따라 주된 방법으로 산정한 가액을 다른 감정평가방식에 속하는 하나 이상의 감정평가방법으로 산출한 시산가액과 비교하여 합리성을 검토함.

공시지가기준법에 의한 시산가액이 거래사례비교법에 의한 시산가액 범위 내에서 합리성이 인정되므로, 「감정평가에 관한 규칙」 제14조 제1항 및 12조에 의거하여 공시지가기준법에 의하여 산출된 시산가액을 대상토지의 감정평가액으로 결정하였음.

다. 토지 감정평가액의 결정

본건의 시장성, 환가성 및 안정성 등을 고려하되, 상기 시산가액의 검토 결과 합리성이 인정되는 공시지가기준법에 의한 시산가액을 토지 평가액으로 결정함.

기 호	적용단가(원/㎡)	사정면적(㎡)	평가금액(원)	비 고
1	18,000	446	8,028,000	-
합 계	-	446	8,028,000	-

감정평가액의 산출근거 및 결정 의견

IV. 감정평가액의 결정에 관한 의견

1. 감정평가액의 결정

기 호	적용단가(원/㎡)	사정면적(㎡)	평가금액(원)	비 고
1	18,000	446	8,028,000	-
합 계	-	446	8,028,000	-

2. 결정의견

본건은 보전관리지역 내에 소재하는 토지로서, 거래사례비교법에 의해 합리성이 인정되는 공시지가기준법에 의한 가액을 토지평가액으로 결정하였음.

토지평가요항표

- | | | |
|--------------|----------------------|---------------|
| 1. 위치 및 주위환경 | 2. 교통상황 | 3. 형태 및 이용상태 |
| 4. 인접 도로상태 | 5. 토지이용계획 및 제한상태 | 6. 제시목록 외의 물건 |
| 7. 공부와의 차이 | 8. 기타참고사항(임대관계 및 기타) | |

1. 위치 및 주위환경

본건은 경상남도 의령군 낙서면 울산리 소재 '낙서늪' 북동측 인근에 위치하며, 주위는 전·답의 농경지, 임야 등이 혼재하며, 제반 주위환경은 보통임.

2. 교통상황

본건까지 제 차량의 출입 불가능하며, 전반적인 교통상황은 보통임.

3. 형태 및 이용상태

부정형의 토지로서 남서측으로 하향경사지이며, 자체 지면은 평탄하고 토질은 보통이며, 휴경지상태임.

4. 인접 도로상태

본건은 지적도상 맹지이나, 남동측으로 관습상 농로가 개설되어 있음.

5. 토지이용계획 및 제한상태

보전관리지역, 가축사육제한구역(2024-07-25)(일부제한구역(돼지 개 닭 메추리 오리 제한))<가축분뇨의 관리 및 이용에 관한 법률>, 배출시설설치제한지역<물환경보전법>, 영농여건불리농지.

6. 제시목록 외의 물건

없음.

7. 공부와의 차이

없음.

토지평가요항표

- | | | |
|--------------|----------------------|---------------|
| 1. 위치 및 주위환경 | 2. 교통상황 | 3. 형태 및 이용상태 |
| 4. 인접 도로상태 | 5. 토지이용계획 및 제한상태 | 6. 제시목록 외의 물건 |
| 7. 공부와의 차이 | 8. 기타참고사항(임대관계 및 기타) | |

8. 기타참고사항(임대관계 및 기타)

임대관계는 미상이며, 기타참고사항은 없음.

상세 위치도

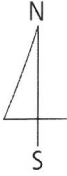

소재지

경상남도 의령군 낙서면 울산리 113번지

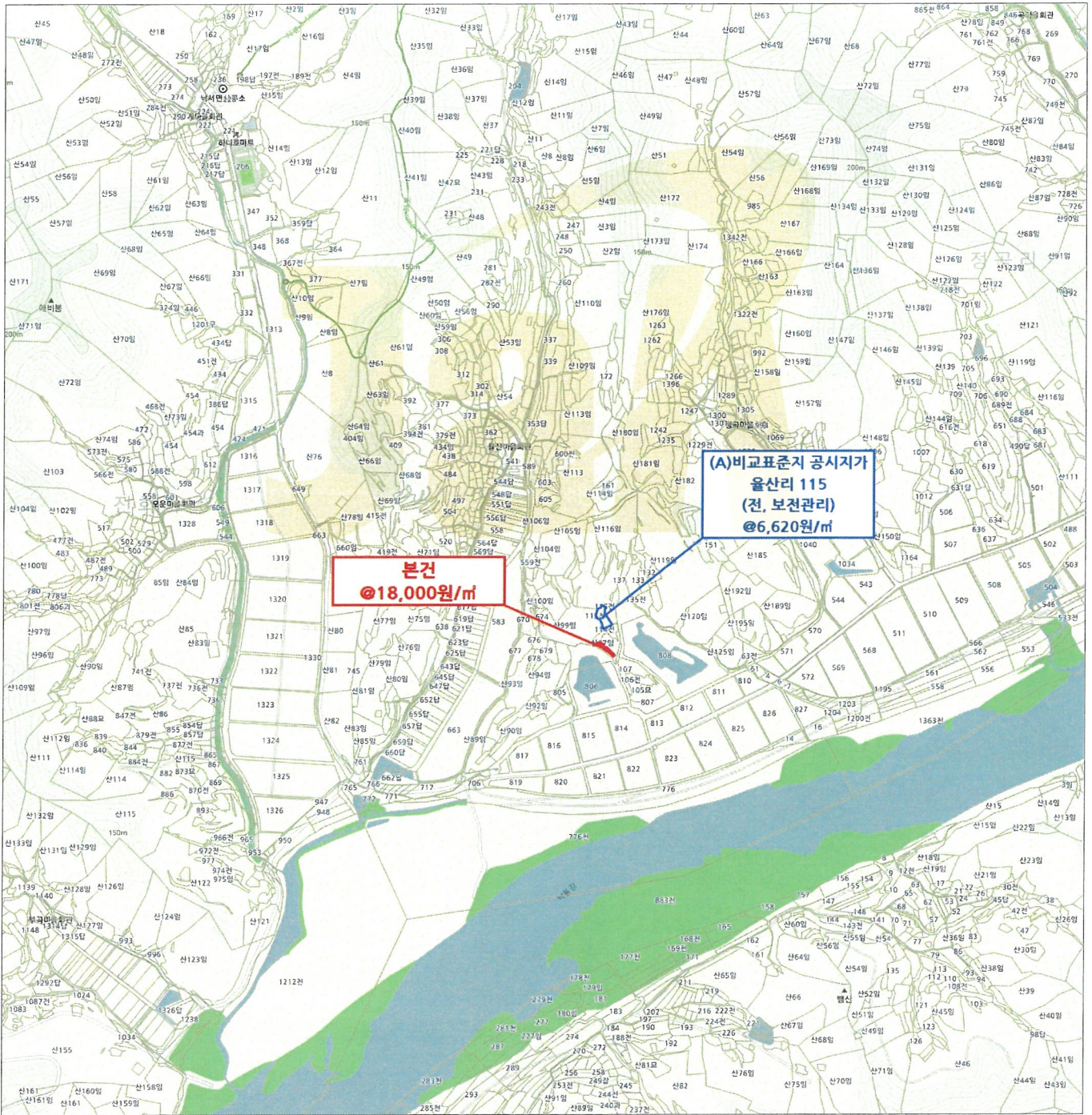

지적개황도



Non-Scale

소재지	경상남도 의령군 낙서면 울산리 113번지
-----	------------------------

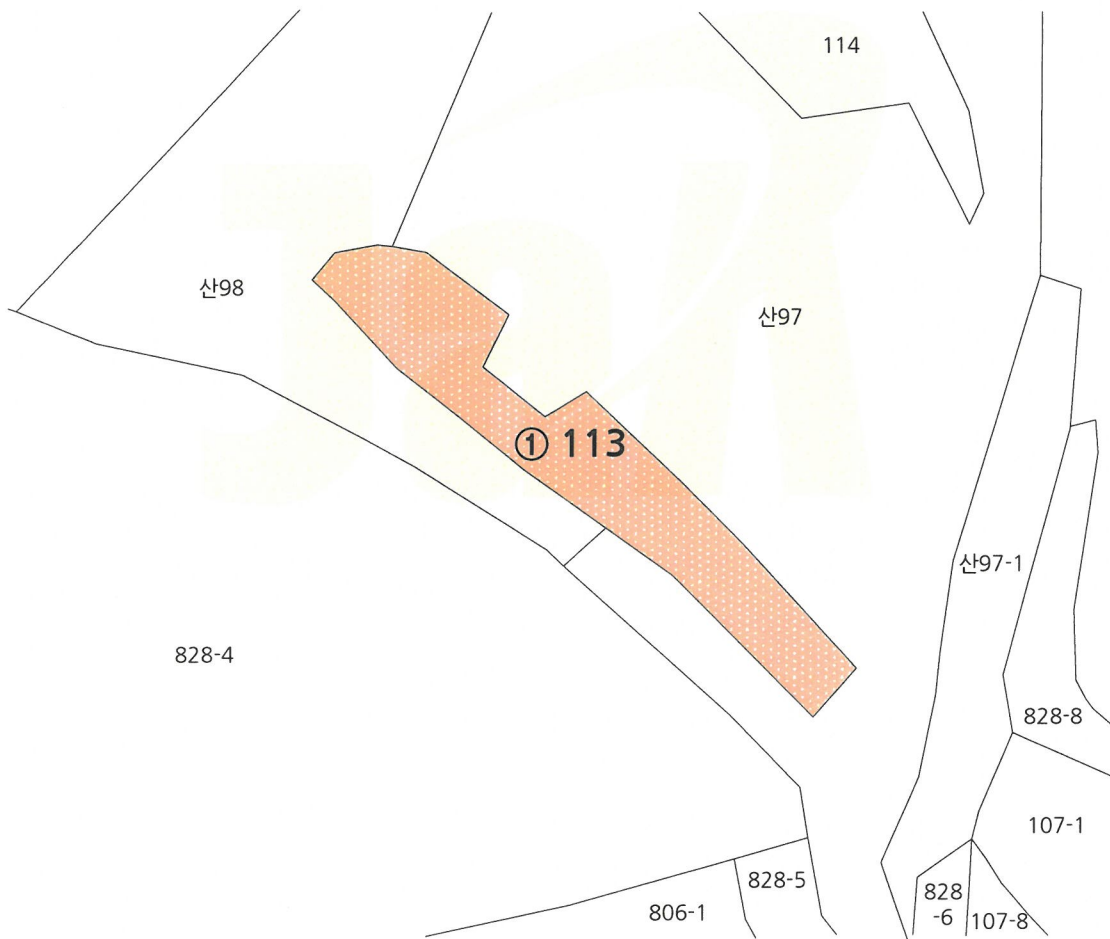

범례		평가대상토지		평가건물1층		제시외건물
		도로		평가건물2층		
		도시계획선		평가건물3층 이상		

사진용지



본건



본건

사진용지



주위환경



주위환경



(주) 중앙 감정평가법인

수 신 창원지방법원 마산지원 사법보좌관 김수영
참 조
제 목 감정의뢰에 대한 회신

1. 항상 우리 감정평가업무에 협조하여 주심에 대하여 깊이 감사드리며, 귀 원의 무궁한 발전을 기원합니다.

2. 2024.09.23일자 귀 제 『 2024타경105511 』로 의뢰하신 『 김새봄 소유물건(2024타경105511) 』에 대하여 붙임과 같이 감정하여 회보합니다.

3. 우리 법인은 부가가치세법 제32조 제2항(법인의 전자세금계산서 의무발행)에 의거 전자세금계산서를 발행하오니 필요사항(사업자등록증 사본, 담당자명, 유·무선 전화번호, 이메일)을 기재하여 팩스나 이메일로 회신하여 주시기 바랍니다.

붙 임 : 1) 감정평가서 2부
2) 청구서 1부
3) 수수료산정내역서 1부 끝.

경 남 중 부 지 사 장



담당부서 : 감정팀

담당평가사 : 강명수

시행 중앙 172024-0924-001 (2024.10.04)

우51391 경상남도 창원시 의창구 차룡로48번길 44, 1514호(팔용동, 창원스마트업타워)

TEL. 055-295-9661 FAX. 055-295-9663 / <http://www.jaa.co.kr>

(주)중앙감정평가법인

(TEL: 055-295-9661, FAX: 055-295-9663)

문서번호 : 중앙 172024-0924-001

수 신 : 창원지방법원 마산지원 사법보좌관 김수영

제 목 : 감정평가 의뢰에 대한 회신 및 수수료 납입통지

1. 2024.09.23 자 귀 제 『

2024타경105511

』호로

의뢰하신 『

김새봄 소유물건(2024타경105511)

』에

대하여 불임과 같이 평가하여 회보합니다.

2. 위 건에 대하여 감정평가 보수 기준에 의거 아래와 같이 평가수수료를 청구하오니 정산하여 주시기 바랍니다.

가. 평가보수

청구내역

과 목	금 액	비 고
평 가 수 수 료	290,000	기본수수료 ≒290,000
실		
여비교통비	119,200	
토지조사비	—	
물건조사비	—	
공부발급비	2,000	
기 타 실 비	4,000	
비		
특별용역비	—	
소 계	125,200	
공 급 가 액	415,000	1,000원 미만 절사
부 가 가 치 세	41,500	
합 계	456,500	
기납부 착수금	—	
정 산 청 구 액	456,500	

붙 임 : 감정평가서 1부, 수수료산정내역서

나. 송 금 처 『 사업자등록번호 : 511-85-08469 』

농협은행 301-0303-3773-11 (주)중앙감정평가법인

*수수료 입금시 입금자 명의를 감정서번호인 "0924001" 로 해주시면 감사하겠습니다.

경 남 중 부 지 사 장



JAK 중앙감정평가법인

수수료산정내역서

수 신: 창원지방법원 마산지원 사법보좌관 김수영

평가서번호: 172024-0924-001

정산청구액: 사십오만육천오백원정 (₩456,500.-)

평가배분액		1.0배분 평가액	1.5배분 평가액		총 액	
		₩8,028,000	-		₩8,028,000	
수수료율 및 기초수수료	평가액	적용가액	수수료율	요율	산정금액	
	5천만원까지	8,028,000	200,000		200,000	
	5천만원초과 5억원까지					
	5억원초과 10억원까지					
	10억원초과 50억원까지					
	50억원초과 100억원까지					
	100억원초과 500억원까지					
	500억원초과 1000억원까지					
	1000억원초과 3000억원까지					
	3000억원초과 6000억원까지					
	6000억원초과 1조원까지					
	1조원 초과분					
합 계					200,000	
평가수수료	1.0배	기본수수료 ≒290,000			290,000	
	1.5배				-	
	기 타				-	
	소 계				290,000	
실비	여비교통비	의령군 여비			119,200	
	토지조사비				-	
	물건조사비				-	
	공부발급비	등기사항전부증명서 1부 x 1,000원 / 토지이용계획확인원 1부 x 1,000원			2,000	
	기 타 실비	사진 4컷 x 1,000원			4,000	
	특별용역비				-	
	소 계				125,200	
공 급 가 액	평가수수료 + 실비(공급가액 1,000원미만 절사)			₩415,000		
부 가 가 치 세	공급가액 x 0.1			41,500		
기납부 착수금						
정 산 청 구 액	공급가액 + 부가세 - 기납부 착수금			₩456,500		

경 남 중 부 지 사 장



JAR 중앙감정평가법인



등기사항전부증명서(말소사항 포함)

- 토지 [제출용] -

고유번호 1945-1996-241126



[토지] 경상남도 의령군 낙서면 울산리 113

【 표 제 부 】 (토지의 표시)

표시번호	접 수	소 재 지 번	지 목	면 적	등기원인 및 기타사항
1 (전 2)	1994년10월15일	경상남도 의령군 낙서면 울산리 113	전	446㎡	부동산등기법 제177조의 6 제1항의 규정에 의하여 2002년 05월 17일 전산이기

【 갑 구 】 (소유권에 관한 사항)

순위번호	등 기 목 적	접 수	등 기 원 인	권리자 및 기타사항
1 (전 3)	소유권이전	1999년3월19일 제2951호	1998년11월12일 상속	공유자 지분 5분의 3 강경자 600610-***** 의령군 낙서면 울산리 518 지분 5분의 2 김은혜 920511-***** 의령군 낙서면 울산리 518
				부동산등기법 제177조의 6 제1항의 규정에 의하여 2002년 05월 17일 전산이기
2	1번강경자지분전부 이전	2019년10월16일 제9311호	2019년7월4일 상속	공유자 지분 5분의 3 김은혜 920511-***** 충청북도 청주시 서원구 용호로 8번길 5, 302호 (죽림동)
3	강제경매개시결정	2024년9월20일 제7480호	2024년9월20일 창원지방법원 마산지원의 강제경매개시결 정(2024타경105 511)	채권자 신한카드 주식회사 110111-0412926 서울 중구 을지로 100 에이동 (을지로2가, 파인에비뉴)

[인터넷 발급] 문서 하단의 바코드를 스캐너로 확인하거나, 인터넷등기소(<http://www.iros.go.kr>)의 발급확인 메뉴에서 발급확인번호를 입력하여 위·변조 여부를 확인할 수 있습니다. 발급확인번호를 통한 확인은 발행일부터 3개월까지 5회에 한하여 가능합니다.

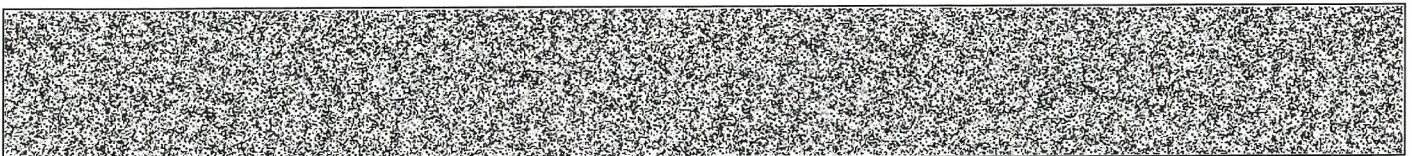

발행번호 19420219405194095010962241HON0411044GFA12650RM1112

발급확인번호 AANJ-OTTE-1266

발행일 2024/09/24

[토지] 경상남도 의령군 낙서면 울산리 113

【 을 구 】 (소유권 이외의 권리에 관한 사항)

기록사항 없음

-- 이 하 여 백 --

관할등기소 창원지방법원 의령등기소 / 발행등기소 법원행정처 등기정보중앙관리소
수수료 1,000원 영수함

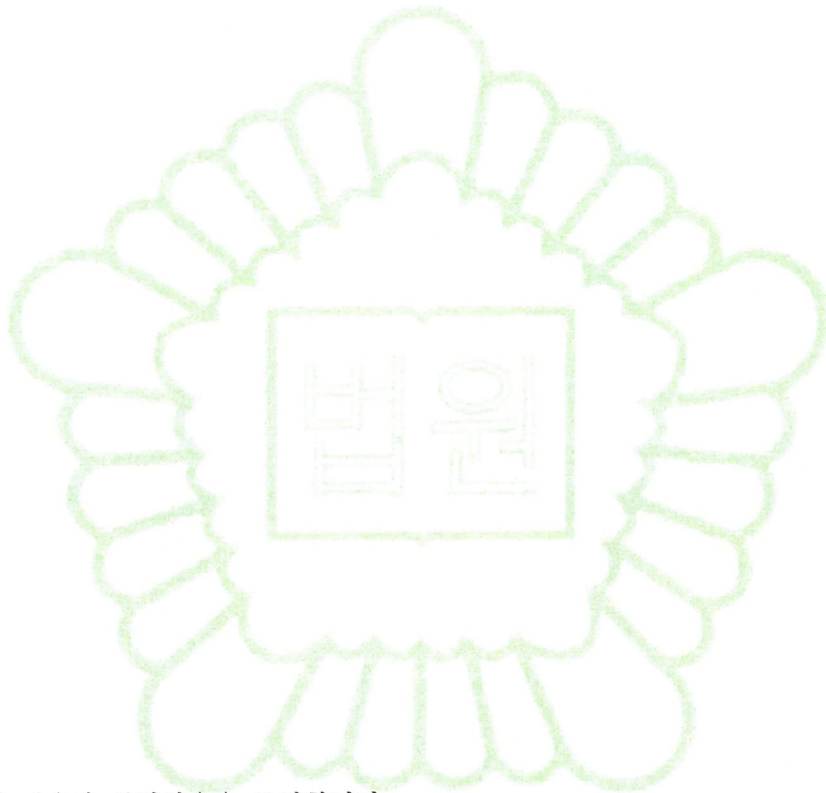

이 증명서는 등기기록의 내용과 틀림없음을 증명합니다.
서기 2024년 9월 24일

법원행정처 등기정보중앙관리소

전산운영책임관



* 실선으로 그어진 부분은 말소사항을 표시함.
* 증명서는 컬러 또는 흑백으로 출력 가능함.

* 기록사항 없는 갑구, 을구는 '기록사항 없음' 으로 표시함.

[인터넷 발급] 문서 하단의 바코드를 스캐너로 확인하거나, 인터넷등기소(<http://www.iros.go.kr>)의 발급확인 메뉴에서 발급확인번호를 입력하여 위·변조 여부를 확인할 수 있습니다. 발급확인번호를 통한 확인은 발행일부터 3개월까지 5회에 한하여 가능합니다.

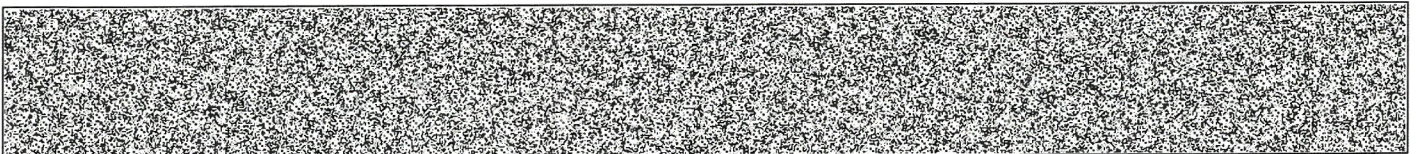

발행번호 19420219405194095010962241HON0411044GFA22650RM1112

발급확인번호 AANJ-OTTE-1266

발행일 2024/09/24

주요 등기사항 요약 (참고용)

[주의 사항]

본 주요 등기사항 요약은 증명서상에 말소되지 않은 사항을 간략히 요약한 것으로 증명서로서의 기능을 제공하지 않습니다. 실제 권리사항 파악을 위해서는 발급된 증명서를 필히 확인하시기 바랍니다.

고유번호 1945-1996-241126

[토지] 경상남도 의령군 낙서면 울산리 113 전 446㎡

1. 소유지분현황 (갑구)

등기명의인	(주민)등록번호	최종지분	주 소	순위번호
김은혜 (공유자)	920511-*****	5분의 2	의령군 낙서면 울산리 518	1
김은혜 (공유자)	920511-*****	5분의 3	충청북도 청주시 서원구 용호로 8번길 5, 302호 (죽림동)	2

2. 소유지분을 제외한 소유권에 관한 사항 (갑구)

순위번호	등기목적	접수정보	주요등기사항	대상소유자
3	강제경매개시결정	2024년9월20일 제7480호	채권자 신한카드 주식회사	김은혜 등

3. (근)저당권 및 전세권 등 (을구)

- 기록사항 없음

[참 고 사 항]

- 등기기록에서 유효한 지분을 가진 소유자 혹은 공유자 현황을 가나다 순으로 표시합니다.
- 최종지분은 등기명의인이 가진 최종지분이며, 2개 이상의 순위번호에 지분을 가진 경우 그 지분을 합산하였습니다.
- 지분이 통분되어 공시된 경우는 전체의 지분을 통분하여 공시한 것입니다.
- 대상소유자가 명확하지 않은 경우 '확인불가' 로 표시될 수 있습니다. 정확한 권리사항은 등기사항증명서를 확인하시기 바랍니다.



발급번호 : 202448720002560255

발행매수 : 1/2

발급일 : 2024/ 09/ 24

토지이용계획확인서					처리기간	
					1 일	
신청인	성명	디지털태인	주소	서울특별시 마포구 큰우물로 75,		
			전화번호			
신청토지	소재지			지번	지목	면적(㎡)
경상남도 의령군 낙서면 울산리				113	전	446.0
지역·지구등 지정여부	「국토의 계획 및 이용에 관한 법률」에 따른 지역·지구등	보전관리지역 [이하공란]				
	다른 법령 등에 따른 지역·지구등	가축사육제한구역(2024-07-25)(일부제한구역(돼지 개 닭 메추리 오리 제한))<가축분뇨의 관리 및 이용에 관한 법률>, 배출시설설치제한지역<물환경보전법> [이하공란]				
「토지이용규제 기본법 시행령」 제9조제4항 각 호에 해당되는 사항		영농여건불리농지 [이하공란]				
확인도면						범례 <input type="checkbox"/> 준보전산지 <input type="checkbox"/> 보전관리지역 <input type="checkbox"/> 농림지역 <input type="checkbox"/> 농업진흥구역 <input type="checkbox"/> 법정농
						축척 1/1300
「토지이용규제 기본법」 제10조제1항에 따라 귀하의 신청토지에 대한 현재의 토지이용계획을 위와 같이 확인합니다.						수입증지 붙이는곳
2024/ 09/ 24						<div style="border: 1px solid black; padding: 5px; text-align: center;"> 수수료 전자결제 민원 </div>
경상남도 의령군수						

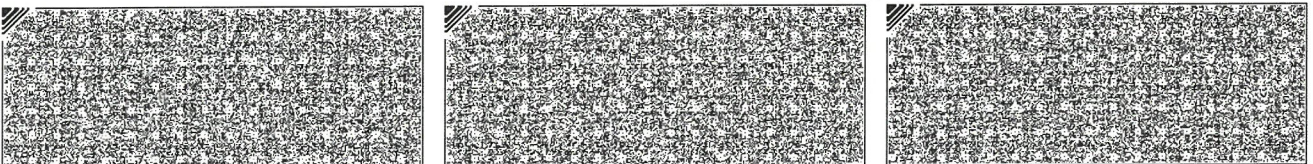

◆본 증명서는 인터넷으로 발급되었으며, 정부24(gov.kr)의 인터넷발급문서진위확인 메뉴를 통해 위·변조 여부를 확인할 수 있습니다.(발급일로부터 90일까지) 또한 문서하단의 바코드도 진위확인(정부24 앱 또는 스캐너용 문서확인프로그램)을 하실 수 있습니다.



문서확인번호 : 1727-1422-5758-3080



지적도 등본

발급번호	202448720002560253	처리시각	10시 44분 18초	발급자	정부24
토지소재	경상남도 의령군 낙서면 울산리	지번	113번지	축척	등록:1/1200 출력:1/1200

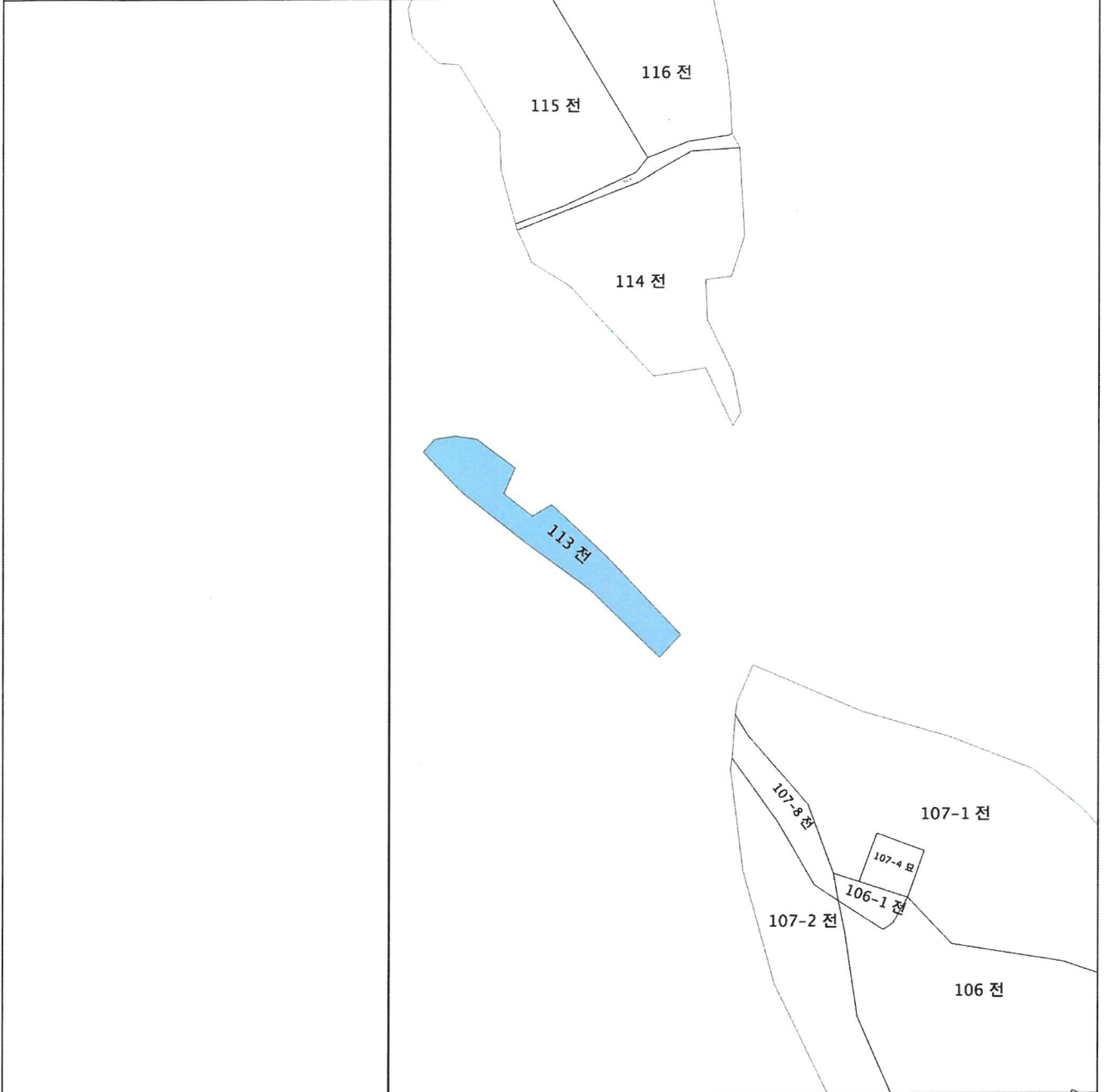

지적도등본에 의하여 작성한 등본입니다.
이 도면등본으로는 지적측량에 사용할 수 없습니다.

2024년 09월 24일

경상남도 의령군



◆ 본 증명서는 인터넷으로 발급되었으며, 정부24(gov.kr)의 인터넷발급문서진위확인 메뉴를 통해 위·변조 여부를 확인할 수 있습니다.
(발급일로부터 90일까지) 또한 문서 하단의 바코드로도 진위확인(정부24 앱 또는 스캐너용 문서확인 프로그램을) 하실 수 있습니다.

