

감정평가서

APPRAISAL REPORT

건명: 주식회사그레이트파크
소유물건(2025타경41834)

의뢰인: 수원지방법원 평택지원 사법보좌관
정석훈

감정평가서번호: HS250502-1

이 감정평가서는 감정평가 의뢰목적 외의 목적에 사용하거나 타인(의뢰인 또는 제출처가 아닌 자)이 사용할 수 없을 뿐 아니라 복사, 개작(改作), 전재(轉載)할 수 없으며 이로 인한 결과에 대하여 감정평가법인등은 책임을 지지 않습니다.

해성감정평가사사무소

(구분건물)감정평가표

본인은 감정평가에 관한 법규를 준수하고 감정평가이론에 따라 성실하고 공정하게 이 감정평가서를 작성하였기에 서명날인합니다.

감 정 평 가 사 (인)
이 영 규

감정평가액	사십오억육천팔백만원정(₩4,568,000,000.-)		
-------	-------------------------------	--	--

의뢰인	수원지방법원 평택지원 사법보좌관 정석훈	감정평가 목적	법원경매	
제출처	수원지방법원 평택지원 경매5계	기준가치	시장가치	
소유자 (대상업체명)	주식회사그레이트파크 (2025타경41834)	감정평가 조건	-	
목록표시 근거	귀 제시목록	기준시점	조사기간	작성일
기타 참고사항	-	2025.05.09	2025.05.02 ~ 2025.05.09	2025.05.09

감정평가내용	공부(公簿)(의뢰)		사정		감정평가액	
	종류	면적(㎡) 또는 수량	종류	면적(㎡) 또는 수량	단가	금액
	구분건물	7개호 이	구분건물	7개호 하 여	-	백
합계						₩4,568,000,000

감정평가액의 산출근거 및 결정의견

" 별 지 참 조 "

감정평가액의 산출근거 및 결정의견

I. 감정평가 개요

1. 감정평가목적

본건은 경기도 평택시 팽성읍 노와리 소재 "와야마을" 남서측 인근에 소재하는 부동산 (연립주택 7개호)으로서, 수원지방법원 평택지원의 경매목적에 위한 감정평가 건임.

2. 기준가치 및 감정평가조건

본건은 「감정평가에 관한 규칙」 제5조 제1항에 따라 대상물건이 통상적인 시장에서 충분한 기간 동안 거래를 위하여 공개된 후 그 대상물건의 내용에 정통한 당사자 사이에 신중하고 자발적인 거래가 있을 경우 성립할 가능성이 가장 높다고 인정되는 대상물건의 가액인 "시장가치"를 기준으로 평가하되, 감정평가 목적을 고려하여 감정평가액을 결정하였으며, 별도의 감정평가조건은 없음.

3. 기준시점 및 실지조사 기간

『감정평가에 관한 규칙』 제9조제2항에 따라 대상물건의 가격조사완료날짜인 2025년 5월 9일이고, 『감정평가에 관한 규칙』 제10조에 따라 실지조사를 하여 대상물건의 존재 여부, 대상물건의 공부 및 의뢰된 목록과 현황과의 부합 여부, 대상물건의 특성 및 기타 대상물건의 가치에 영향을 미치는 제반사항을 조사, 확인하였음.

4. 감정평가방법

(1) 본건은 「부동산 가격공시에 관한 법률」, 「감정평가 및 감정평가사에 관한 법률」, 「감정평가에 관한 규칙」 등 감정평가 관련 제 법령 등과 감정평가 일반이론 등에 의거하여 평가하였음.

(2) 본건 구분건물은 『감정평가에 관한 규칙』 제16조에 따라 구분소유권의 대상이 되는

감정평가액의 산출근거 및 결정의견

건물부분과 그 대지사용권을 일괄하여 거래사례비교법으로 시산가액을 산정한 후, 대상 물건의 특성상 다른 감정평가방법을 적용하는 것이 곤란하므로 인근 유사부동산의 가격수준·평가전례 등 참고가격자료를 통해 시산가액의 합리성을 검토하여 감정평가액을 결정함.

5. 그 밖의 사항

- (1) 집합건물은 일반적으로 구분건물과 대지사용권이 일체로 거래되므로 토지·건물의 구분평가는 곤란하나 평가목적상 귀원 요청에 의거 대상 부동산의 평가가격을 토지가격과 건물가격으로 배분하여 명세표에 기재하였음.
- (2) 본건은 현장조사시 이해관계인의 폐문부재 등으로 내부구조, 이용상황, 내부 마감자재, 설비 및 그 상태 등은 집합건축물대장상 건축물현황도, 외부관찰, 탐문 등에 의하였으며 일반적이고 표준적인 상황을 기준으로 작성한 바, 실제 내부구조 및 이용상태 등과 상이할 수 있으니, 귀 원 업무 진행시 참조하시기 바라며, 경매 취득시 별도 재확인하시기 바람.

Ⅱ. 거래사례비교법에 의한 시산가액

1. 감정평가방법의 적용

대상물건과 가치형성요인이 같거나 비슷한 물건의 거래사례와 비교하여 대상물건의 현황에 맞게 사정보정, 시점수정, 가치형성요인 비교 등의 과정을 거쳐 대상물건의 가액을 산정함(거래사례비교법).

2. 대상물건 개요

감정평가액의 산출근거 및 결정의견

소재지	경기도 평택시 팽성읍 노와리 287-152 [도로명주소] 경기도 평택시 팽성읍 노와길 293-4			
건물명·동·규모	포레스트하이츠주건축물 피동 4층	구 조	철근콘크리트구조 (철근)콘크리트지붕	
주 용 도	연립주택	사용승인일	2019.04.19	
본 건 기 호	층, 호	전유면적(m²)	공용면적(m²)	대지권면적(m²)
1	1층 101호	169.8	18.06	228.388
2	1층 102호	169.8	18.06	228.388
3	2층 201호	169.8	18.06	228.388
4	2층 202호	169.8	18.06	228.388
5	3층 301호	169.8	18.06	228.388
6	3층 302호	169.8	18.06	228.388
7	4층 402호	169.8	18.06	228.388

3. 비교 거래사례의 선정

[국토교통부 · 한국부동산원 감정평가정보체계 등]

사례	소재지	건물명/동	층/호수	전유면적 (m ²)	거래금액 (천원)	거래시점 (사용승인일)
A	신호리 138-12	S.O.D 험프리스, 평택2차/302동	4/40*	186.42	638,000	2024.06.17. (2019.01.18.)
B	대사리 299-13	-/2동	1/10*	140.71	600,050	2024.07.22. (2024.04.01.)
C	송화리 611-74	험프리스힐스더 캐슬/F동	3/30*	171.23	550,000	2024.08.08. (2019.07.11.)
D	대사리 299-13	-/1동	4/408	140.71	662,080	2025.02.03. (2024.04.01.)
E	원정리 161	파크힐/-	2/20*	119.152	450,000	2025.03.24. (2017.07.24.)

감정평가액의 산출근거 및 결정의견

- ▶ 본건과 위치에 따른 가치형성요인이 가장 유사한 것으로 판단되고, 비교적 최근에 거래된 <거래사례"D">를 비교사례로 선정함.

4. 사정보정

선정된 거래사례는 매도자와 매수자 사이의 정상적인 거래사례로 보임(1.00)

5. 시점수정

한국부동산원이 발표하는 주요지역별 유형별 주택매매가격지수 중 본건 소재지(경기도 서해안권) "연립,다세대 매매가격지수"를 활용하여 산정함.

구분	2024.04	2024.06	2024.08	2020.10	2025.01	2025.03
매매가격지수	100.00	99.74	99.73	99.92	99.76	99.73

- ▶ 비교사례 매매 당시 가격지수 : 99.76(2025.01)
- ▶ 본건 기준시점 당시 가격지수 : 99.73(2025.03)
- ▶ 시점 수정치 : $99.73/99.76 \approx 0.9997$

*) 비교사례 매매일인 2025.02.03. 은 25년 1월 매매가격지수, 본건 가격시점인 2025.05.09. 는 전월 가격지수 미발표로 25년 3월 매매가격지수를 적용함.

6. 가치형성요인비교

감정평가액의 산출근거 및 결정의견

(1) 기호"1,2" 와 <비교거래사례"D">

조건		격차율		비고
요인	세부항목	사례	대상	
단지 외부요인	대중교통의 편의성, 교육시설 등의 배치, 도심지 및 상업·업무시설과의 접근성, 차량이용의 편리성, 공공시설 및 편익시설과의 배치, 자연환경(조망·풍치·경관 등) 등	1.00	0.90	제반 접근성 등에서 본건이 열세함.
단지 내부요인	시공업체의 브랜드, 단지 내 총세대수 및 최고층수, 건물의 구조 및 마감상태, 경과연수에 따른 노후도, 단지 내 면적구성(대형·중형·소형), 단지 내 통로구조(복도식/계단식) 등	1.00	0.95	노후도 등에서 본건이 열세함.
호별 요인	층별 효용, 향별 효용, 위치별 효용(동별 및 라인별), 전유부분의 면적 및 대지사용권의 크기, 내부 평면방식(베이), 간선도로 및 철도 등에 의한 소음 등	1.00	0.92	층별효용 및 대지사용권의 크기 등에서 본건이 열세함.
기타요인	기타 가치에 영향을 미치는 요인	1.00	1.00	대체로 유사대등함.
합계	-	1.000	0.787	-

(2) 기호"3~7" 과 <비교거래사례"D">

감정평가액의 산출근거 및 결정의견

조건		격차율		비고
요인	세부항목	사례	대상	
단지 외부요인	대중교통의 편의성, 교육시설 등의 배치, 도심지 및 상업·업무시설과의 접근성, 차량이용의 편리성, 공공시설 및 편익시설과의 배치, 자연환경(조망·풍치·경관 등) 등	1.00	0.90	제반 접근성 등에서 본건이 열세함.
단지 내부요인	시공업체의 브랜드, 단지 내 총세대수 및 최고층수, 건물의 구조 및 마감상태, 경과연수에 따른 노후도, 단지 내 면적구성(대형·중형·소형), 단지 내 통로구조(복도식/계단식) 등	1.00	0.95	노후도 등에서 본건이 열세함.
호별 요인	층별 효용, 향별 효용, 위치별 효용(동별 및 라인별), 전유부분의 면적 및 대지사용권의 크기, 내부 평면방식(베이), 간선도로 및 철도 등에 의한 소음 등	1.00	0.97	대지사용권의 크기 등에서 본건이 열세함.
기타요인	기타 가치에 영향을 미치는 요인	1.00	1.00	대체로 유사대등함.
합계	-	1.000	0.829	-

7. 비준가격(시산가액)

본건 기호	사례거래가액 (원)	사정 보정	시점 수정	가치형성 요인비교	면적 비교	산출가액 (원)	시산가액 (원)
1,2	662,080,000	1.00	0.9997	0.787	1.2067	628,570,806	629,000,000
3~7	662,080,000	1.00	0.9997	0.829	1.2067	662,115,881	662,000,000

※ 면적비교 : 169.8(본건)/140.71(사례) = 1.2067

감정평가액의 산출근거 및 결정의견

Ⅲ. 참고가격 자료

1. 인근 부동산 평가전례

[출처: 협회 감정평가정보]

평가 목적	소재지	건물명/동	층/호수	전유면적 (㎡)	평가액 (원)	기준시점
경매	노와리 287-152	포레스트하이츠 주건축물/엠동	2/202	169.8	664,000,000	2023.12.29.
경매	노와리 287-152	포레스트하이츠 주건축물/엠동	1/102	169.8	648,000,000	2023.12.29.
경매	노와리 287-154	포레스트하이츠 주건축물/아이동	2/202	169.56	680,000,000	2024.01.03.
경매	노와리 287-152	포레스트하이츠 주건축물/엔동	3/302	169.56	660,000,000	2024.02.07
경매	노와리 287-152	포레스트하이츠 주건축물/오동	4/401	169.56	666,000,000	2024.08.06.

2. 인근 부동산 가격수준

본건과 유사한 규모의 연립주택 호가수준은 대략 600,000,000원 ~ 700,000,000원 내외 수준으로 조사되었음.

Ⅳ. 감정평가액 결정의견

본건의 감정평가액을 결정하기 위해서는 어느 하나의 감정평가방법을 적용하여 산정한 가액을 다른 감정평가방식에 속하는 하나 이상의 감정평가방법으로 산출한 가액과 비교하여 합리성을 검토하여야 하나, 대상물건의 특성 등으로 인하여 다른 감정평가방법을 적용하는 것이 곤란하거나 불필요하다고 판단되어, 거래사례비교법에 의한 시산가액을

감정평가액의 산출근거 및 결정의견

기준으로 하되, 상기 참고가격 자료(거래사례, 평가전례 등)와 가격수준, 평가 목적 등을 종합 참작하여 대상 부동산의 감정평가액을 다음과 같이 결정함.

기호	소재지	건물명/동	층/호수	전유면적 (㎡)	감정평가액 (원)
1	팽성읍 노와리 287-152	포레스트하이츠 주건축물/피동	1층/101호	169.8	629,000,000
2	팽성읍 노와리 287-152	포레스트하이츠 주건축물/피동	1층/102호	169.8	629,000,000
3	팽성읍 노와리 287-152	포레스트하이츠 주건축물/피동	2층/201호	169.8	662,000,000
4	팽성읍 노와리 287-152	포레스트하이츠 주건축물/피동	2층/202호	169.8	662,000,000
5	팽성읍 노와리 287-152	포레스트하이츠 주건축물/피동	3층/301호	169.8	662,000,000
6	팽성읍 노와리 287-152	포레스트하이츠 주건축물/피동	3층/302호	169.8	662,000,000
7	팽성읍 노와리 287-152	포레스트하이츠 주건축물/피동	4층/402호	169.8	662,000,000
계				-	4,568,000,000

구분건물 감정평가명세표

소 재 지	경기도 평택시 팽성읍 노와리 287-152 포레스트하이츠주건축물 피동 1층 101호 외 6개호					
건 물 명	주식회사그레이트파크 소유물건(2025타경41834)					
기 호	구 분	지 목 및 용 도	면 적 (㎡)		감정평가액	비 고
			공 부	사 정		
1	(1동의 건물의 표시) 경기도 평택시 팽성읍 노와리 287-152 더포레스트하이츠주건축물 (도로명주소) 경기도 평택시 팽성읍 노와길 293-4 철근콘크리트구조 (철근)콘크리트 지붕 4층 (전유부분의 건물의 표시) 구 조 : 철근콘크리트구조 면 적 : 1층 101호 (대지권의 목적인 토지의 표시)	연립주택 1층 2층 3층 4층				
1	경기도평택시 팽성읍 노와리287-152 대지권의종류 : 1. 소유권 ----- 대지권 (토지건물 배분내역) 토지 : 251,600,000 건물 : 377,400,000	대	6,391 228.388 × ----- 6,391	169.8 228.388	629,000,000	비준가격

구분건물 감정평가명세표

소 재 지	경기도 평택시 팽성읍 노와리 287-152 포레스트하이츠주건축물 피동 1층 101호 외 6개호					
건 물 명	주식회사그레이트파크 소유물건(2025타경41834)					
기 호	구 분	지 목 및 용 도	면 적 (㎡)		감정평가액	비 고
			공 부	사 정		
2	(1동의 건물의 표시) 경기도 평택시 팽성읍 노와리 287-152 더포레스트하이츠주건축물 (도로명주소) 경기도 평택시 팽성읍 노와길 293-4 철근콘크리트구조 (철근)콘크리트 지붕 4층	연립주택	1층	361.44	629,000,000	비준가격
			2층	361.44		
			3층	361.44		
			4층	361.44		
			(전유부분의 건물의 표시) 구 조 : 철근콘크리트구조 면 적 : 1층 102호	169.8		
1	(대지권의 목적인 토지의 표시) 경기도평택시 팽성읍 노와리287-152 대지권의종류 : 1. 소유권 ----- 대지권 (토지건물 배분내역) 토지 : 251,600,000 건물 : 377,400,000	대	6,391	228.388 × ----- 228.388	629,000,000	비준가격
			228.388			
			6,391			

구분건물 감정평가명세표

소 재 지	경기도 평택시 팽성읍 노와리 287-152 포레스트하이츠주건축물 피동 1층 101호 외 6개호
건 물 명	주식회사그레이트파크 소유물건(2025타경41834)

기 호	구 분	지 목 및 용 도	면 적 (㎡)		감정평가액	비 고
			공 부	사 정		
3	(1동의 건물의 표시) 경기도 평택시 팽성읍 노와리 287-152 더포레스트하이츠주건축물 (도로명주소) 경기도 평택시 팽성읍 노와길 293-4 철근콘크리트구조 (철근)콘크리트 지붕 4층	연립주택				
		1층	361.44			
		2층	361.44			
		3층	361.44			
		4층	361.44			
	(전유부분의 건물의 표시) 구 조 : 철근콘크리트구조 면 적 : 2층 201호		169.8	169.8	662,000,000	비준가격
1	(대지권의 목적인 토지의 표시) 경기도평택시 팽성읍 노와리287-152 대지권의종류 : 1. 소유권 ----- 대지권 (토지건물 배분내역) 토지 : 264,800,000 건물 : 397,200,000	대	6,391			
			228.388			
			x -----	228.388		
			6,391			

구분건물 감정평가명세표

소 재 지	경기도 평택시 팽성읍 노와리 287-152 포레스트하이츠주건축물 피동 1층 101호 외 6개호
건 물 명	주식회사그레이트파크 소유물건(2025타경41834)

기 호	구 분	지 목 및 용 도	면 적 (㎡)		감정평가액	비 고
			공 부	사 정		
4	(1동의 건물의 표시) 경기도 평택시 팽성읍 노와리 287-152 더포레스트하이츠주건축물 (도로명주소) 경기도 평택시 팽성읍 노와길 293-4 철근콘크리트구조 (철근)콘크리트 지붕 4층	연립주택				
		1층	361.44			
		2층	361.44			
		3층	361.44			
		4층	361.44			
	(전유부분의 건물의 표시) 구 조 : 철근콘크리트리구조 면 적 : 2층 202호		169.8	169.8	662,000,000	비준가격
1	(대지권의 목적인 토지의 표시) 경기도평택시 팽성읍 노와리287-152 대지권의종류 : 1. 소유권 ----- 대지권	대	6,391			
			228.388			
			× -----	228.388		
			6,391			
	(토지건물 배분내역) 토지 : 264,800,000 건물 : 397,200,000					

구분건물 감정평가명세표

소 재 지	경기도 평택시 팽성읍 노와리 287-152 포레스트하이츠주건축물 피동 1층 101호 외 6개호
건 물 명	주식회사그레이트파크 소유물건(2025타경41834)

기 호	구 분	지 목 및 용 도	면 적 (㎡)		감정평가액	비 고
			공 부	사 정		
5	(1동의 건물의 표시) 경기도 평택시 팽성읍 노와리 287-152 더포레스트하이츠주건축물 (도로명주소) 경기도 평택시 팽성읍 노와길 293-4 철근콘크리트구조 (철근)콘크리트 지붕 4층	연립주택				
		1층	361.44			
		2층	361.44			
		3층	361.44			
		4층	361.44			
	(전유부분의 건물의 표시) 구 조 : 철근콘크리트리구조 면 적 : 3층 301호		169.8	169.8	662,000,000	비준가격
1	(대지권의 목적인 토지의 표시) 경기도평택시 팽성읍 노와리287-152 대지권의종류 : 1. 소유권 ----- 대지권	대	6,391			
			228.388			
			× -----	228.388		
			6,391			
	(토지건물 배분내역) 토지 : 264,800,000 건물 : 397,200,000					

구분건물 감정평가명세표

소 재 지	경기도 평택시 팽성읍 노와리 287-152 포레스트하이츠주건축물 피동 1층 101호 외 6개호
건 물 명	주식회사그레이트파크 소유물건(2025타경41834)

기 호	구 분	지 목 및 용 도	면 적 (㎡)		감정평가액	비 고
			공 부	사 정		
6	(1동의 건물의 표시) 경기도 평택시 팽성읍 노와리 287-152 더포레스트하이츠주건축물 (도로명주소) 경기도 평택시 팽성읍 노와길 293-4 철근콘크리트구조 (철근)콘크리트 지붕 4층	연립주택				
		1층	361.44			
		2층	361.44			
		3층	361.44			
		4층	361.44			
	(전유부분의 건물의 표시) 구 조 : 철근콘크리트리구조 면 적 : 3층 302호		169.8	169.8	662,000,000	비준가격
1	(대지권의 목적인 토지의 표시) 경기도평택시 팽성읍 노와리287-152 대지권의종류 : 1. 소유권 ----- 대지권	대	6,391			
			228.388			
			× -----	228.388		
			6,391			
	(토지건물 배분내역) 토지 : 264,800,000 건물 : 397,200,000					

구분건물 감정평가요항표

- | | | | |
|-------------------|-------------------|------------------------|----------|
| (1) 위치 및 주위환경 | (2) 교통상황 | (3) 건물의 구조 | (4) 이용상태 |
| (5) 설비내역 | (6) 토지의 형상 및 이용상태 | (7) 인접 도로상태 등 | |
| (8) 토지이용계획 및 제한상태 | (9) 공부와의 차이 | (10) 기타참고사항(임대관계 및 기타) | |

(1) 위치 및 주위환경

본건은 경기도 평택시 팽성읍 노와리 소재 "와야마을" 남서측 인근에 위치하며, 주위는 단독주택, 공동주택(연립, 다세대) 및 농경지 등이 혼재하는 지역으로서 제반 입지여건은 보통시 됨.

(2) 교통상황

본건까지 차량의 접근이 용이하고, 인근에 버스정류장이 소재하나 운행 빈도 등 제반 사항을 고려할 때 대중교통사정은 다소 불편한 편임.

(3) 건물의 구조

철근콘크리트구조 (철근)콘크리트지붕 4층 건 내 1층 101호외 6개호로서,
 외벽 : 몰탈위 페인팅, 드라이비트 마감 등,
 내벽 : 벽지도배, 일부 타일붙임 마감 등,
 창호 : 샷시창호 등임.

(4) 이용상태

본건 공히 연립주택(방4, 거실, 주방 및 식당, 욕실2, 현관, 옷방, 다용도실 등)으로 이용중 임.

(5) 설비내역

구분건물 감정평가요항표

- | | | | |
|-------------------|-------------------|---------------|------------------------|
| (1) 위치 및 주위환경 | (2) 교통상황 | (3) 건물의 구조 | (4) 이용상태 |
| (5) 설비내역 | (6) 토지의 형상 및 이용상태 | (7) 인접 도로상태 등 | |
| (8) 토지이용계획 및 제한상태 | | (9) 공부와의 차이 | (10) 기타참고사항(임대관계 및 기타) |

위생 및 급배수설비, 승강기설비, 난방설비, 현관출입 보안개폐설비 등 되어 있음.

(6) 토지의 형상 및 이용상태

대체로 평탄한 사다리형에 가까운 토지로서, 연립주택 건부지로 이용중임.

(7) 인접 도로상태등

단지내 포장도로 되어 있으며, 북측 외곽 공도로 연결됨.

(8) 토지이용계획 및 제한상태

생산관리지역, 가축사육제한구역(일부제한 300m 이내)<가축분뇨의 관리 및 이용에 관한 법률>임.

(9) 공부와의 차이

없음.

(10) 기타참고사항(임대관계 및 기타)

본건 임대관계는 공히 미상임.

광역위치도



소재지	경기도 평택시 팽성읍 노와리 287-152 포레스트하이츠주건축물 피동 1층 101호 외 6개호
-----	--

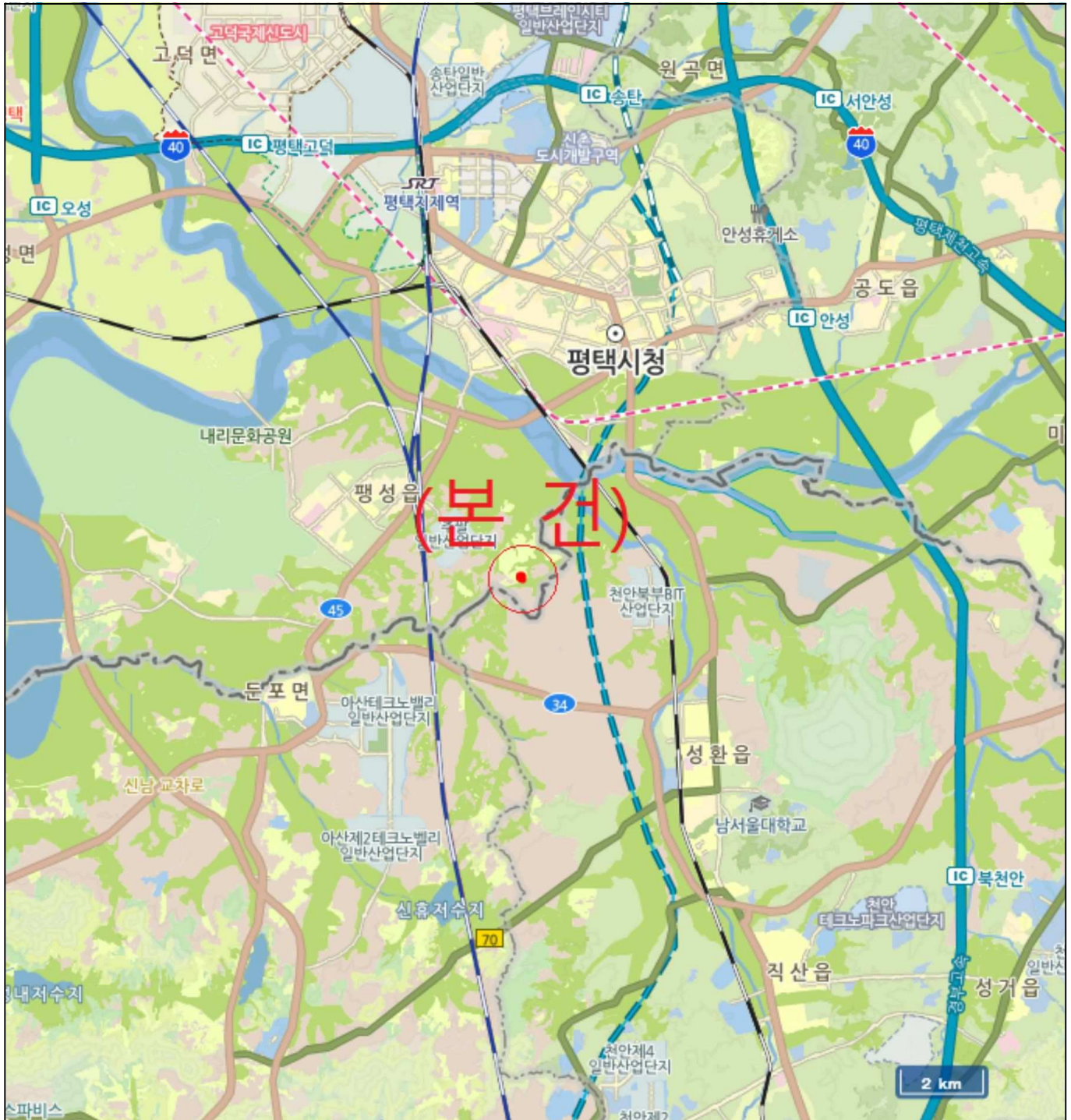

위치도



소재지	경기도 평택시 팽성읍 노와리 287-152 포레스트하이츠주건축물 피동 1층 101호 외 6개호
------------	--

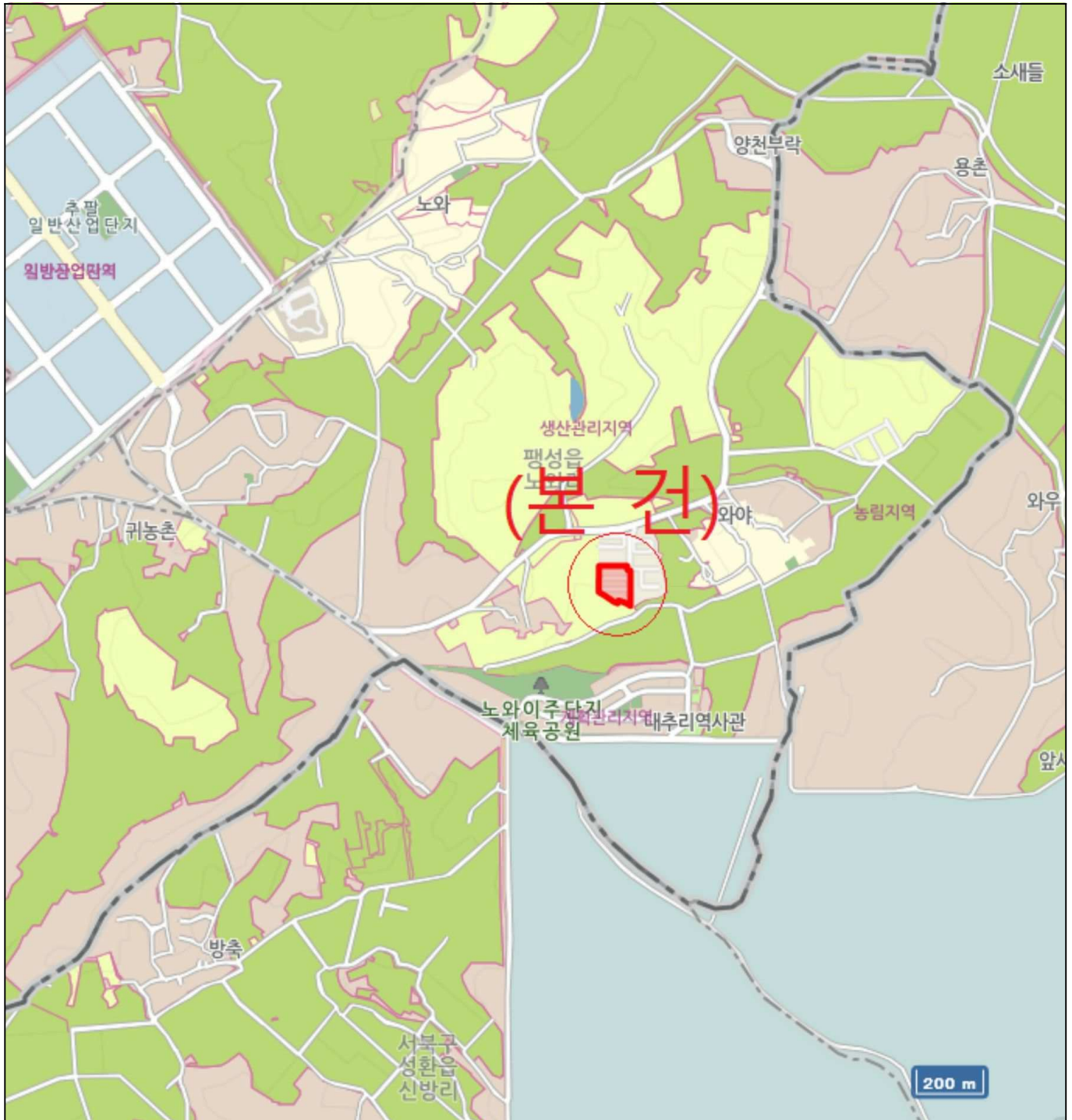

항공 사진

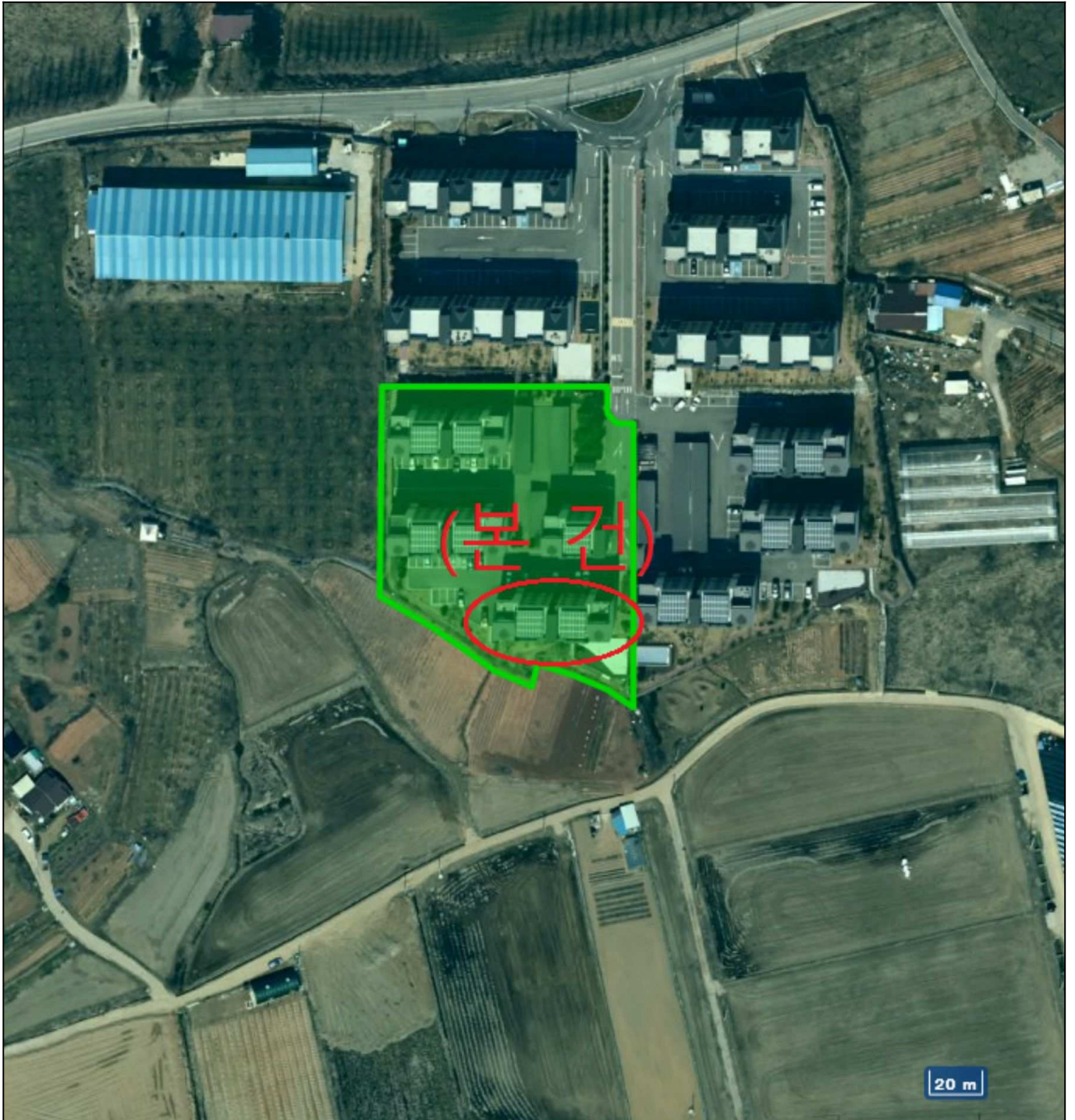

건물개황도

< No Scale >

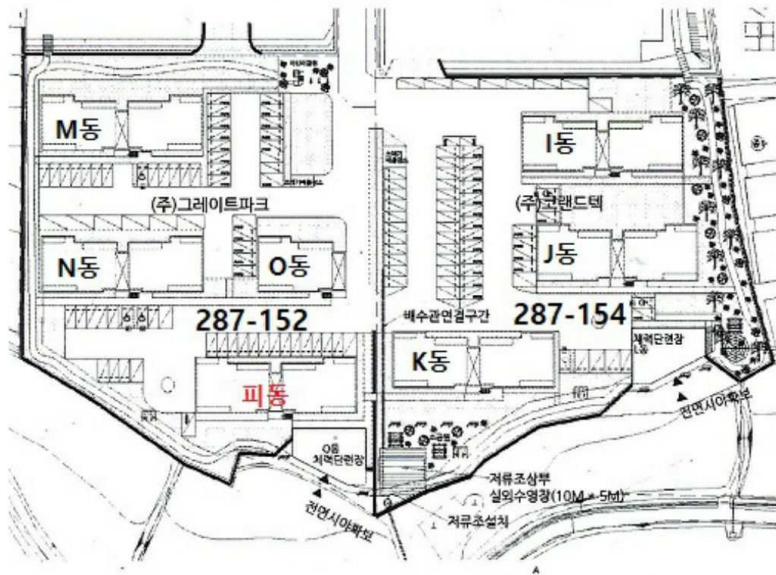

- 본 건 피동 배치도 -

내부구조도



소재지	경기도 평택시 팽성읍 노와리 287-152 포레스트하이츠주건축물 피동 1층 101호, 102호
-----	---

< No Scale >



- 1층 호별배치도 -

- 101호 내부구조도 -



- 102호 내부구조도 -



내부구조도



소재지	경기도 평택시 팽성읍 노와리 287-152 포레스트하이츠주건축물 피동 2층 201호, 202호
-----	---

< No Scale >

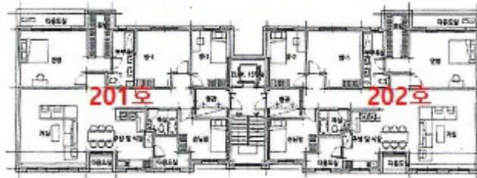

- 2층 호별배치도 -

- 201호 내부구조도 -



- 202호 내부구조도 -



내부구조도



소재지	경기도 평택시 팽성읍 노와리 287-152 포레스트하이츠주건축물 피동 3층 301호, 302호
------------	---

< No scale >

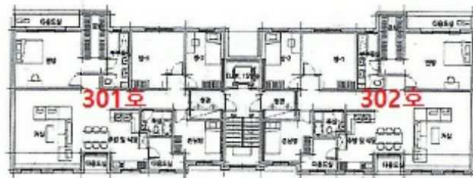

- 3층 호별배치도 -

- 301호 내부구조도 -



- 302호 내부구조도 -



내부구조도



소재지 경기도 평택시 팽성읍 노와리 287-152 포레스트하이츠주건축물 피동 4층 402호

< No Scale >

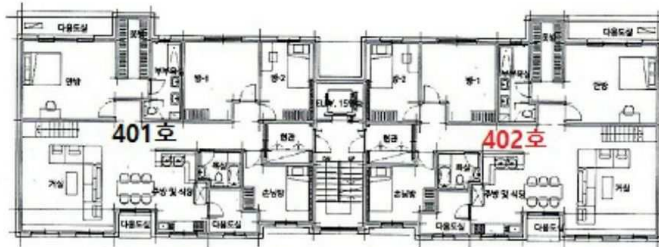

- 4층 호별배치도 -



- 402호 내부구조도 -



()



()



()



1 ()



()



()



()



()