

# 감정평가서

## APPRAISAL REPORT

건명:	송자영 소유물건 (2025타경8745)
의뢰인:	서울남부지방법원 사법보좌관 김경현
감정평가서번호:	BR250224-101

이 감정평가서는 감정평가 의뢰목적 외의 목적에 사용하거나 타인(의뢰인 또는 제출처가 아닌 자)이 사용할 수 없을 뿐 아니라 복사, 개작(改作), 전재(轉載)할 수 없으며 이로 인한 결과에 대하여 감정평가법인등은 책임을 지지 않습니다.

바로감정평가사사무소

## (구분건물)감정평가표

본인은 감정평가에 관한 법규를 준수하고 감정평가이론에 따라 성실하고 공정하게 이  
감정평가서를 작성하였기에 서명날인합니다.

감 정 평 가 사

(인)

박 소 양

감정평가액	이억사천오백만원정 (₩245,000,000.-)					
의뢰인	서울남부지방법원 사법보좌관 김경현	감정평가 목 적	법원경매			
제출처	서울남부지방법원 경매1계	기준가치	시장가치			
소유자 (대상업체명)	송자영 (2025타경8745)	감정평가 조 건	-			
목록표시 근 거	귀 제시목록, 등기사항전부증명서 등	기준시점	조 사 기 간	작 성 일		
기 타 참고사항	-	2025.02.28	2025.02.25 ~ 2025.02.28	2025.03.04		
감 정 평 가 내 용	공부(公簿)(의뢰)		사 정		감 정 평 가 액	
	종 류	면적(㎡) 또는 수량	종 류	면적(㎡) 또는 수량	단 가	금 액
	구분건물	1개호	구분건물	1개호	-	245,000,000
		이	하	여	백	
	합 계				₩245,000,000	
감정평가액의 산출근거 및 결정의견						
" 별 지 참 조 "						

# 감정평가액의 산출근거 및 결정의견

## I. 감정평가 개요

### 1. 감정평가 목적

본건은 서울특별시 강서구 화곡동 소재 "우장산초등학교" 남동측 인근에 위치하는 부동산(구분건물, 통칭 "K오피스텔 2차" 제7층 제703호)으로서, 서울남부지방법원(2025타경 8745)의 경매목적의 감정평가임.

### 2. 기준가치 및 감정평가조건

#### 가. 기준가치

본건은 「감정평가에 관한 규칙」 제5조 제1항에 따라 대상물건이 통상적인 시장에서 충분한 기간 동안 거래를 위하여 공개된 후 그 대상물건의 내용에 정통한 당사자 사이에 신중하고 자발적인 거래가 있을 경우 성립될 가능성이 가장 높다고 인정되는 대상물건의 가액인 시장가치를 기준으로, 감정평가목적에 고려하여 감정평가액을 결정함.

#### 나. 감정평가조건

별도의 감정평가 조건은 없음.

### 3. 감정평가방법

#### 가. 감정평가 기준

본건 감정평가는 『감정평가 및 감정평가사에 관한 법률』, 『감정평가에 관한 규칙』, 『감정평가 실무기준』 등 감정평가관련 제 규정 및 감정평가 일반이론에 따라 감정평가하였음.

# 감정평가액의 산출근거 및 결정의견

---

## 나. 감정평가방법

『감정평가에 관한 규칙』 제16조에 따라 구분소유권의 대상이 되는 건물부분과 그 대지 사용권을 일괄하여 거래사례비교법으로 시산가액을 산정하였으며, 대상물건의 특성상 다른 감정평가방법을 적용하는 것이 곤란하므로 『감정평가에 관한 규칙』 제12조 제2항 단서조항에 의거 거래사례비교법 이외의 다른방식에 의한 시산가액과의 비교를 통한 합리성 검토는 생략하고 인근 유사부동산의 가격수준, 평가사례 등 관련 가격자료를 통해 시산가액의 합리성을 검토하여 감정평가액을 결정하였음.

## 4. 기준시점

「감정평가에 관한 규칙」 제9조 제2항 따라 대상물건의 가격조사 완료한 날짜인 2025년 02월 28일입니다.

## 5. 실지조사 실시기간 및 내용

본건은 『감정평가에 관한 규칙』 제10조 제1항 “감정평가법인 등이 감정평가를 할 때에는 실지조사를 하여 대상물건을 확인하여야 한다” 에 의거 2025년 02월 25일 ~2025년 02월 28일에 가격조사 및 실지조사를 실시하여 대상물건의 위치 존재여부 공부와 현황과의 일치여부 및 기타 대상 물건의 가치에 영향을 주는 제반사항을 조사 확인하였음.

## 6. 기타 참고 사항

- 본건의 소재지, 지번, 면적, 호수 등은 귀 제시목록 및 집합건축물대장 등의 공부를 기준하였으며, 위치확인용 집합건축물대장 현황도 및 현장조사에 의거하여 확인하였음.

## 감정평가액의 산출근거 및 결정의견

---

- 본건은 현장조사일 현재 이해관계인의 부재 등으로 내부구조 및 이용상황은 외부관찰 및 집합건축물대장의 건축물현황도, 인근 유사물건의 감정평가사례 및 탐문조사 등에 의하여 표준적인 상황 및 일반적인 관리상태 등을 기준으로 평가하였는바, 실제 내부구조 및 이용상황 등이 상이할 수 있으니 경매 진행 시 재확인바람.

- 구분소유건물은 집합건물의 소유 및 관리에 관한 법률 제20조의 규정에 따라 구분건물과 대지사용권이 일체성을 가지며 일반적으로 이에 따라 분양 및 거래가 되므로 토지·건물의 구분평가는 곤란하나, 귀 요청(평가목적)에 의거 구분소유권의 평가액을 토지와 건물의 가격을 배분하여(구분건물)감정평가명세표'상에 표기하였으니 업무에 참고하시기 바람.

# 감정평가액의 산출근거 및 결정의견

## II. 대상물건의 개요

### 1. 대상물건이 속한 전체건물의 개요

[ 출처 : 집합건축물대장 ]

구 분	내 용
소 재 지	서울특별시 강서구 화곡동 24-106
도로명주소	서울특별시 강서구 화곡로42길 24
건 물 명	통칭 "K오피스텔 2차"
용 도 지 역	일반상업지역
구 조 및 규 모	철근콘크리트구조 평스라브지붕 /지하1층 지상8층
사용승인일자	2021.03.19
용 도	업무시설(오피스텔)

### 2. 대상 부동산의 개요

일련 번호	동	층	호	용 도	면적(m <sup>2</sup> )			대지지분 (m <sup>2</sup> )	비고
					전유 면적	공용 면적	합계		
1	-	제7층	제703호	오피스텔	26.32	12.74	39.06	7.96	-

※ 귀제시 목록 및 집합건축물대장 기준

# 감정평가액의 산출근거 및 결정의견

## III. 거래사례비교법에 의한 시산가액 산출근거

### 1. 감정평가방법의 적용

대상물건과 가치형성요인이 같거나 비슷한 물건의 거래사례와 비교하여 사정보정, 시점 수정, 가치형성요인 비교 등의 과정을 거쳐 대상물건의 가액을 산정함.

### 2. 거래사례의 선정

#### 가. 인근지역 내 유사부동산의 거래사례

[ 출처 : 등기사항전부증명서 & KAIS ]

사례 기호	소재지 (서울특별시)	층/호	전유 면적 (㎡)	대지권 (㎡)	거래금액 (원)	거래단가 (원/㎡)	거래시점	비고
							사용승인일	
A	강서구 화곡동 24-106	7층 701호	26.32	7.96	249,000,000	9,460,486	2021.09.03	본건
							2021.03.19	
B	강서구 화곡동 24-**	5층 5**호	26.63	4.71	245,000,000	9,201,152	2023.05.22	-
							2000.11.05	
C	강서구 화곡동 24-106	3층 30*호	24.89	7.51	221,000,000	8,879,068	2024.02.06	-
							2021.03.19	

※ 거래단가 = 거래금액 ÷ 전유면적

#### 나. 비교거래사례의 선정

상기 거래사례 중 인근에 소재하는 사례 중 대상물건과 물적 유사성이 있어 비교가능성이 큰 최근 거래사례인 [거래사례 C]를 비교사례로 선정하였음.

# 감정평가액의 산출근거 및 결정의견

## 3. 사정보정

사례 #C은 매도자와 매수자 사이의 정상적인 거래사례로 보임.  
(사정보정치 = 1.000)

## 4. 시점수정

### 가. 개요

한국부동산원이 발표하는 전국주택가격동향조사에 따른 월간동향 중 해당물건의 '오피스텔 매매가격지수(서울특별시 강남지역 서남권)'를 활용하여 산정하였음.

### 나. 시점수정치 산정

기호	구분	적용년월	가격지수	비고
C	사례거래시점 (2024.02.06)	2024년01월	99.90	가
1	기준시점 (2025.02.28)	2025년01월	99.91	나
시점수정치			1.00010	나/가

※ 거래시점 : 2024.02.06, 2024년01월 지수를 적용 함  
기준시점 : 2025.02.28, 2025년01월 지수를 적용 함

# 감정평가액의 산출근거 및 결정의견

## 5. 가치형성요인 비교

요인구분	세부항목	일련번호1 / 사례 #C	
단지외부요인	대중교통의 편의성, 교육시설 등의 배치, 도심지 및 상업, 업무시설과의 접근성, 차량이용의 편리성, 공공시설 및 편익시설과의 배치, 자연환경(조망, 풍치, 경관 등)	1.00	본건과 사례는 동일단지인바 대등함.
단지내부요인	시공업체의 브랜드, 단지내 총세대수 및 최고층수, 건물의 구조 및 마감상태, 경과연수에 따른 노후도, 단지내 면적구성(대형,중형,소형), 단지내 통로구조(복도식/계단식) 등	1.00	본건과 사례는 동일단지인바 대등함.
호별요인	층별 효용, 향별 효용, 위치별 효용(동별 및 라인별), 전유부분의 면적 및 대지권의 크기, 내부 평면방식(베이), 간선도로 및 철도 등에 의한 소음 등	1.05	본건과 사례는 층별, 위치별 효용 등에서 우세함.
기타요인	기타 가치에 영향을 미치는 요인	1.00	본건과 사례는 대체로 유사함.
가치형성요인 비교치(누계)		1.050	종합 비교 시 우세함.

# 감정평가액의 산출근거 및 결정의견

## 6. 거래사례비교법에 의한 비준가액 산정

대상물건		거래사례 단가 (원/m <sup>2</sup> )	사정 보정	시점 수정	가치형성 요인	산정단가 (원/m <sup>2</sup> )	산출가액(원)	비준가액(원)
일련 번호	전유면적 (m <sup>2</sup> )							
1	26.32	8,879,068	1.000	1.00010	1.050	9,323,954	245,406,469	245,000,000

※ 비준가액은 십만원 단위에서 반올림하였음.

## 7. 참고자료

### 가. 평가전례

[ 출처 : 감정평가정보체계 ]

사례 기호	소재지 (서울특별시)	층/호	전유면적 (m <sup>2</sup> )	대지권 (m <sup>2</sup> )	평가 목적	감정평가액(원)	기준시점	비고
						단가(원/m <sup>2</sup> )	사용승인일	
D	강서구 화곡동 24-106	8층/ 80*호	26.29	7.95	경매	247,000,000	2024.11.29	-
						9,395,207	2021.03.19	
E	강서구 화곡동 24-106	7층/ 70*호	26.29	7.95	경매	245,000,000	2024.12.23	-
						9,319,133	2021.03.19	
F	강서구 화곡동 24-106	5층/ 50*호	26.32	7.96	경매	238,000,000	2025.01.14	-
						9,042,553	2021.03.19	

### 나. 매매가격수준

지리적 위치	이용상황	전유면적당 단가(원/m <sup>2</sup> )	비고
인근지역	오피스텔	8,600,000~9,500,000원/m <sup>2</sup> 내외	위치별, 층별, 규모별, 효용에 따른 가격편차 있음.



# 감정평가액의 산출근거 및 결정의견

## IV. 감정평가액 결정 및 의견

### 1. 감정평가액 결정

일련 번호	전유면적(m <sup>2</sup> )	대지지분(m <sup>2</sup> )	비준가액 (원)	감정평가액 (원)	비 고
1	26.32	7.96	245,000,000	245,000,000	비준가액 공용면적포함
합 계				245,000,000	-

### 2. 감정평가액 결정의견

거래사례비교법에 의해 산정된 시산가액을 인근 유사부동산의 거래동향, 거래사례, 감정평가사례 등과 비교 시, "거래사례비교법"에 의한 시산가액의 합리성이 인정되므로 "거래사례비교법"에 의한 시산가액을 기준으로 감정평가액을 결정하였음.

# 구분건물 감정평가명세표

일련 번호	소재지	지 번	지 목 및 용 도	용도지역 및 구 조	면 적 (㎡)		감정평가액	비 고		
					공 부	사 정				
1)	서울특별시 강서구 화곡동 [도로명주소] 서울특별시 강서구 24	24-106	업무시설 (오피스텔)	철근콘크리트구조 평스라브지붕 8층						
1)	동소	24-106	대	일반상업지역						
1				(내)						
				철근콘크리트구조						
				제7층 제703호	26.32	26.32	245,000,000	비준가액 (공용면적 포함)		
					7.96					
1)소유권대지권	218*-----	7.96								
				218						
					토지·건물					
					토 지 :		배분내역			
					건 물 :		122,500,000			
							122,500,000			
<b>합 계</b>							<b>₩245,000,000.-</b>			
					이	하	여	백		

# 구분건물 감정평가요항표

- (1) 위치 및 주위환경                      (2) 교통상황                      (3) 건물의 구조                      (4) 이용상태
- (5) 설비내역                                  (6) 토지의 형상 및 이용상태                      (7) 인접 도로상태 등
- (8) 토지이용계획 및 제한상태                      (9) 공부와의 차이                      (10) 기타참고사항(임대관계 및 기타)

## (1) 위치 및 주위환경

본건은 서울특별시 강서구 화곡동 소재 "우장산초등학교" 남동측 인근에 위치하며, 주위는 동유형의 오피스텔, 근린생활시설, 단독주택 및 다세대주택 등이 혼재하는 지역으로 제반 주위환경은 보통임.

## (2) 교통상황

본건까지 차량 진출입이 가능하며, 인근에 노선버스 정류장 및 지하철 5호선(화곡역)이 소재하는 등 대중교통 여건은 보통임.

## (3) 건물의 구조

철근콘크리트구조 평스라브지붕 8층건 내 제7층 제703호로서  
(사용승인일: 2021.03.19),

- 외벽 : 석재붙임 마감 등
- 창호 : 새시 창호 등임.

## (4) 이용상태

본건은 공부상 오피스텔로 이용중임.(후첨 "내부구조도" 참고)

## (5) 설비내역

기본적인 위생설비 및 급배수설비, 도시가스설비, 승강기설비, 기계식주차설비, CCTV, 소방설비 등이 되어있음.

# 구분건물 감정평가요항표

- (1) 위치 및 주위환경                      (2) 교통상황                      (3) 건물의 구조                      (4) 이용상태
- (5) 설비내역                                  (6) 토지의 형상 및 이용상태                      (7) 인접 도로상태 등
- (8) 토지이용계획 및 제한상태                      (9) 공부와의 차이                      (10) 기타참고사항(임대관계 및 기타)

## (6) 토지의 형상 및 이용상태

인접필지 대비 평탄한 정방형 토지로서, 업무시설(오피스텔) 건부지 등으로 이용중임.

## (7) 인접 도로상태등

본건 북동측으로 노폭 약 8m 내외, 남동측으로 노폭 약 3m 내외의 포장도로에 각각 접하고 있음.

## (8) 토지이용계획 및 제한상태

도시지역 , 일반상업지역 , 중요시설물보호지구(공항),가축사육제한구역(지역경제과 확인요망)<가축분뇨의 관리 및 이용에 관한 법률>, 가로구역별 최고높이 제한지역(2015-08-27)<건축법>, 가로구역별 최고높이 제한지역(2022-06-09)<건축법>, 도시기타용도지역지구미분류(가로구역별 건축물 최고높이:자세한 사항은 건축과 문의)<건축법>, 수평표면구역(수평표면)<공항시설법>, 대공방어협조구역(위탁고도:77-257m)<군사기지 및 군사시설 보호법>, 과밀억제권역<수도권정비계획법>임.

## (9) 공부와의 차이

-

## (10) 기타참고사항(임대관계 및 기타)

- 임대관계는 미상임

# 광역 위치도



소재지	서울특별시 강서구 화곡동 24-106 제7층 제703호
-----	--------------------------------

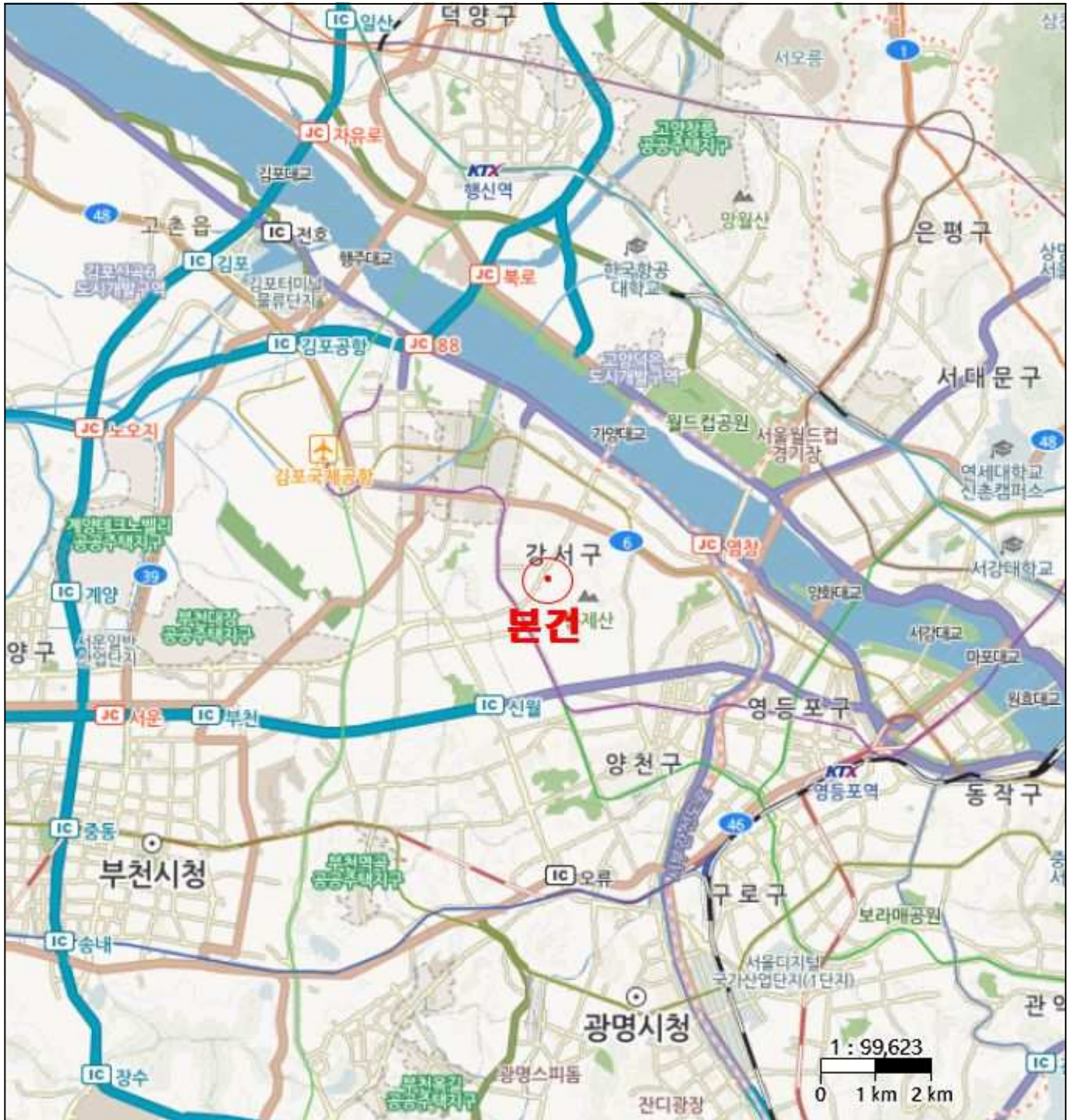

# 위치도



소재지

서울특별시 강서구 화곡동 24-106 제7층 제703호



# 내부구조도



**소재지** 서울특별시 강서구 화곡동 24-106 제7층 제703호

[호별 배치도 및 내부구조도]

No Scale

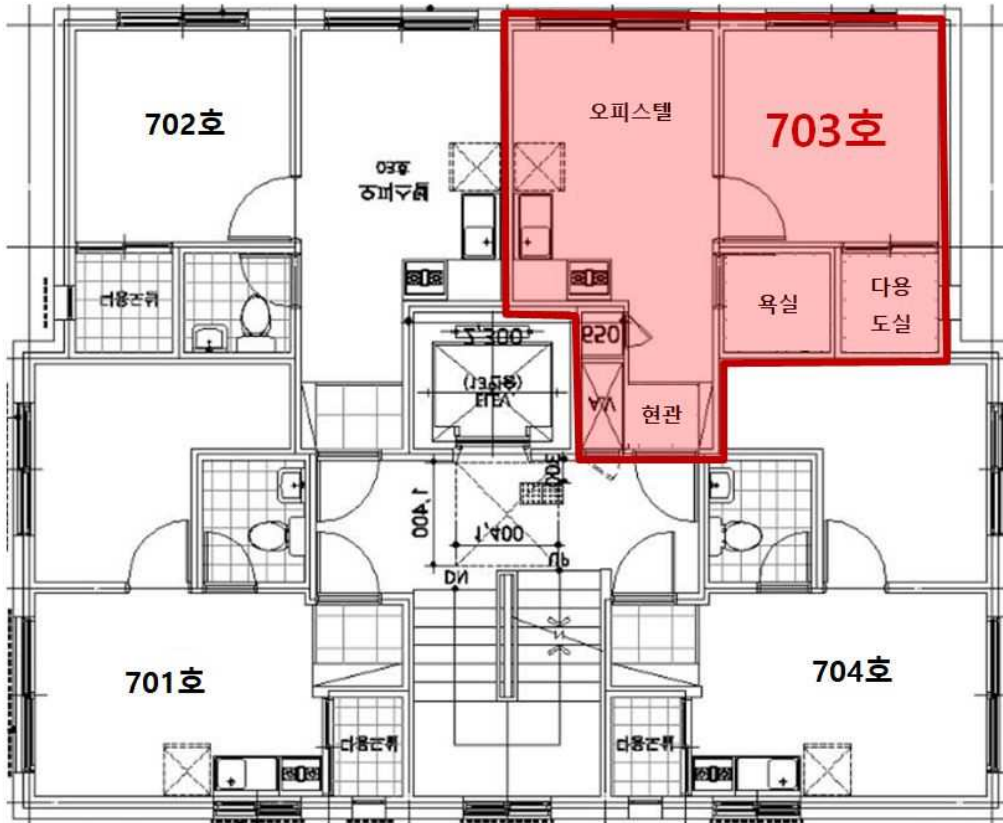

**<본건 통칭 "K오피스텔 2차" 제7층 제703호>**

대상물건 현장조사시 이해관계인의 폐문부재 등의 사유로 내부구조도는 건축물현황도 및 외부관찰 등을 토대로 작성하였으니 경매진행시 유의하시기 바랍니다.

# 사 진 용 지



본건 건물 전경



1층 출입구 전경

# 사 진 용 지

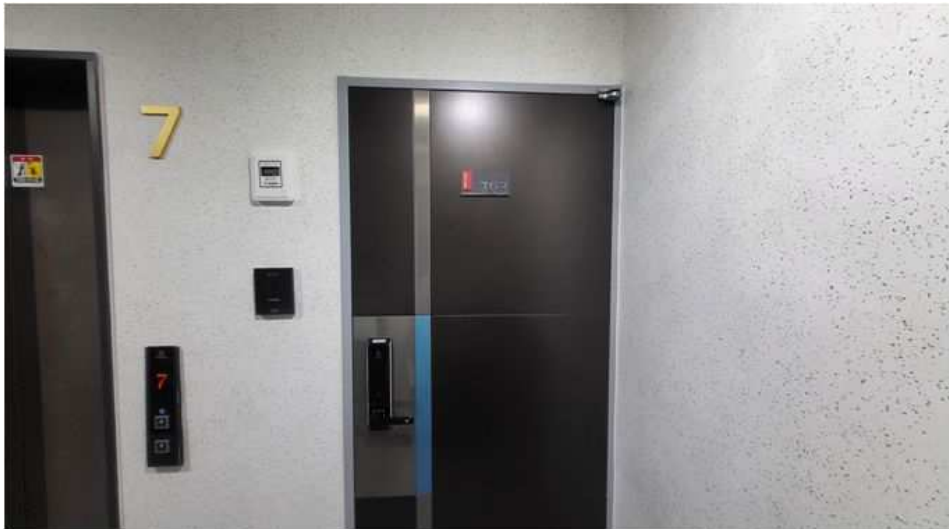

제703호 본건 전경



제7층 복도 전경

# 사 진 용 지



기계식주차장 입구



주위 환경