

감정평가서

APPRAISAL REPORT

건명: 이승빈 소유물건(2025타경11019)

의뢰인: 서울남부지방법원 사법보좌관 김경현

감정평가서번호: 250721-400650-01

이 감정평가서는 감정평가 의뢰목적 외의 목적에 사용하거나 타인(의뢰인 또는 제출처가 아닌 자)이 사용할 수 없을 뿐 아니라 복사, 개작(改作), 전재(轉載)할 수 없으며 이로 인한 결과에 대하여 감정평가법인등은 책임을 지지 않습니다.

강림감정평가사사무소

(구분건물)감정평가표

본인은 감정평가에 관한 법규를 준수하고 감정평가이론에 따라 성실하고 공정하게 이 감정평가서를 작성하였기에 서명날인합니다.

감정평가사
반지호

(인)

감정평가액	이억삼천일백만원정 (₩231,000,000.-)					
의뢰인	서울남부지방법원 사법보좌관 김경현	감정평가 목적	법원경매			
제출처	서울남부지방법원 경매1계	기준가치	시장가치			
소유자 (대상업체명)	이승빈 (2025타경11019)	감정평가 조건	-			
목록표시 근거	귀 제시목록	기준시점	조사기간	작성일		
기타 참고사항	-	2025.07.25	2025.07.23 ~ 2025.07.25	2025.07.28		
감 정 평 가 내 용	공부(公簿)(의뢰)		사정		감정평가액	
	종류	면적(㎡) 또는 수량	종류	면적(㎡) 또는 수량	단가	금액
	구분건물	1	구분건물	1	-	231,000,000
		이	하	여	백	
	합계				₩231,000,000	
감정평가액의 산출근거 및 결정의견						
" 별 지 참 조 "						

감정평가액의 산출근거 및 결정의견

I. 감정평가 개요

1. 감정평가목적

본건은 서울특별시 영등포구 영등포동1가 소재 지하철1호선 영등포역 북동측 인근에 위치하는 명남더블레스 제10층 제1011호로서, 경매목적의 감정평가임

2. 기준가치 및 감정평가조건

본건은 「감정평가에 관한 규칙」 제2조 제1호의 시장가치를 기준으로 감정평가하며, 별도의 감정평가조건은 없음.

3. 감정평가방법

「감정평가에 관한 규칙」 제16조에 따라 구분소유권의 대상이 되는 건물부분과 그 대지사용권을 일체로 한 거래사례비교법으로 시산가액을 산정한 후 대상물건의 특성상 다른 감정평가방법을 적용하는 것이 곤란하므로 인근 유사부동산의 가격수준, 평가전례 등 참고가격 자료를 통해 시산가액의 합리성을 검토하여 감정평가액을 결정함

4. 기준시점

본건은 「감정평가에 관한 규칙」 제9조 제2항에 따라 대상물건의 가격조사를 완료한 일자인 2025.07.25.을 기준시점으로 함.

감정평가액의 산출근거 및 결정의견

II. 거래사례비교법에 의한 시산가액

1. 감정평가방법의 적용

대상물건과 가치형성요인이 같거나 비슷한 물건의 거래사례와 비교하여 대상물건의 현황에 맞게 사정보정, 시점수정, 가치형성요인 비교 등의 과정을 거쳐 대상물건의 가액을 산정함(거래사례비교법)

2. 대상물건의 개요

소재지	서울특별시 영등포구 영등포동1가 121-3 명남더블레스 10층 1011호		
용도	오피스텔	사용승인일	2021.01.26
전유면적(㎡)	18.24	대지권면적(㎡)	4.27

3. 거래사례의 선정

(1) 인근 유사부동산의 거래사례

사례	소재지	건물명	층/호수	전유면적(㎡)	대지권(㎡)	거래금액(원) (원/㎡)	자료출처	거래시점	
								거래시점	사용승인일
1	영등포동1가 000-0	-	5/000	18.24	4.27	235,000,000 (12,880,000/㎡)	실거래 자료	2022.08.01	
								2021.01.26	
2	영등포동1가 000-0	-	10/0000	18.44	4.31	235,000,000 (12,740,000/㎡)	실거래 자료	2022.02.13	
								2021.01.26	

(2) 비교사례의 선정

본건과 물적유사성이 높은 사례중 비교적 최근에 거래된 <사례 1>을 선정함

4. 사정보정

매도자와 매수자 사이의 정상적인 거래사례로 보임(1.00)

감정평가액의 산출근거 및 결정의견

5. 시점수정

-한국부동산원이 발표하는 오피스텔가격동향조사 중 본건과 물적 특성 및 지리적 비교가능성이 있다고 판단되는 서울특별시 서남권 오피스텔 매매가격지수를 활용하여 산정함.

-시점수정치 산출

- ▶ 기준시점(2023.12)지수: 100
- ▶ 사례 1의 매매 당시 가격지수: 102.84(2022.07)
- ▶ 본건 가격시점 당시 가격지수: 99.92(2025.05)
- ▶ 시점수정치 : $99.92/102.84 \approx 0.9716$

6. 가치형성요인비교

구분		격차율		비고
조건	세항목	사례	대상	
외부요인	가로조건	1.00	1.00	외부요인은 유사함.
	접근조건			
	환경조건			
	획지조건			
	행정조건			
	기타조건			
건물요인	설계, 설비, 시공상태의 양부등	1.00	1.00	건물요인은 유사함.
	노후도			
	전용률			
	공용시설의 규모, 구성, 상태등			
개별적 요인	층별, 위치별 차이	1.00	1.01	층별(1.02)에서 우세하나, 위치별(0.99)차이에서 열세함.
	베란다의 유무 및 면적의 대소			
	주차장 등의 유무			
	부지에 대한 지분면적의 대소			
누계		1.00	1.01	$1.00 \times 1.00 \times 1.01$

감정평가액의 산출근거 및 결정의견

7. 비준가격

기호	거래사례	사정보정	시점수정	가치형성 요인비교	면적비교	비준가격(원) (원/㎡)
1	235,000,000	1.00	0.9716	1.01	18.24/18.24	230,609,000 (12,640,000/㎡)

III. 참고가격 자료

1. 인근 부동산 탐문조사

가 격 수 준	12,000,000원/㎡ ~ 13,000,000원/㎡
---------	-------------------------------

2. 인근 평가전례

출처: [협회 감정평가정보]

소재지	건물명	층/호수	전유면적 (㎡)	대지권 (㎡)	평가 목적	감정평가액(원) (원/㎡)	가격시점
							사용승인일
영등포동1가 000-0	-	3/000	17.63	4.12	경매	224,000,000 (12,710,000/㎡)	2025.07.11
							2021.01.26
영등포동1가 000-0	-	10/0000	18.15	4.12	경매	228,000,000 (12,560,000/㎡)	2025.07.04
							2021.01.26

IV. 감정평가액 결정의견

1. 감정평가액 : 231,000,000원

2. 결정의견

상기 참고가격 자료(평가전례, 인근 부동산 탐문조사에 의한 가격수준등)에 의해 거래사례 비교법에 의한 시산가액의 합리성이 인정되므로 비준가격으로 대상부동산의 감정평가액을 결정함

구분건물 감정평가요항표

- (1) 위치 및 주위환경 (2) 교통상황 (3) 건물의 구조 (4) 이용상태
- (5) 설비내역 (6) 토지의 형상 및 이용상태 (7) 인접 도로상태 등
- (8) 토지이용계획 및 제한상태 (9) 공부와의 차이 (10) 기타참고사항(임대관계 및 기타)

(1) 위치 및 주위환경

본건은 서울특별시 영등포구 영등포동1가 소재 지하철1호선 영등포역 북동측 인근에 위치하며 주위는 공동주택과 상업 업무시설등이 혼재한 지역으로 제반 입지여건은 보통시 됨.

(2) 교통상황

본건으로의 제반 차량진입이 가능하며 인근에 버스정류장이 위치하며 남서측 인근에 지하철1호선 영등포역이 위치하여 대중교통상황은 비교적 양호한 편임,

(3) 건물의 구조

건물은 철근콘크리트구조 평스라브지붕 13층건중 10층 1011호로서
외 벽: 화강석 및 페인트등 마감
내 벽: 벽지 및 타일 마감
창 호: 하이새시 창호임.

(4) 이용상태

오피스텔(원룸형, 욕실1포함)로 이용중임

(5) 설비내역

승강기, 화재탐지설비, 스프링클러, 위생설비, 도시가스에 의한 난방시설등이 있음.

(6) 토지의 형상 및 이용상태

구분건물 감정평가요항표

- | | | | |
|-------------------|-------------------|------------------------|----------|
| (1) 위치 및 주위환경 | (2) 교통상황 | (3) 건물의 구조 | (4) 이용상태 |
| (5) 설비내역 | (6) 토지의 형상 및 이용상태 | (7) 인접 도로상태 등 | |
| (8) 토지이용계획 및 제한상태 | (9) 공부와의 차이 | (10) 기타참고사항(임대관계 및 기타) | |

인접도로와 대체로 등고평탄한 장방형으로 근생 및 오피스텔부지로 이용중임.

(7) 인접 도로상태등

본건 북측으로 약6m, 남측으로 약4m의 도로에 각각 접함.

(8) 토지이용계획 및 제한상태

일반상업지역, 지구단위계획구역(영등포지역부도심권), 가축사육제한구역, 대공방어협조 구역(위탁고도:해발165m(지반+건축+옥탑등), 육군수도방위사령부(02-524-3146)관할), 과밀억제권역, 철도보호지구.

(9) 공부와의 차이

없음

(10) 기타참고사항(임대관계 및 기타)

- ①임대관계 미상
- ②이해관계인의 부재로 내부구조도는 집합건축물대장상 도면과 탐문 및 외부관찰등을 토대로 작성하였음을 참조하시기 바랍니다.

광역위치도



소재지

서울특별시 영등포구 영등포동1가 121-3 명남더블레스 제10층 제1011호



위치도



소재지	서울특별시 영등포구 영등포동1가 121-3 명남더블레스 제10층 제1011호
-----	--

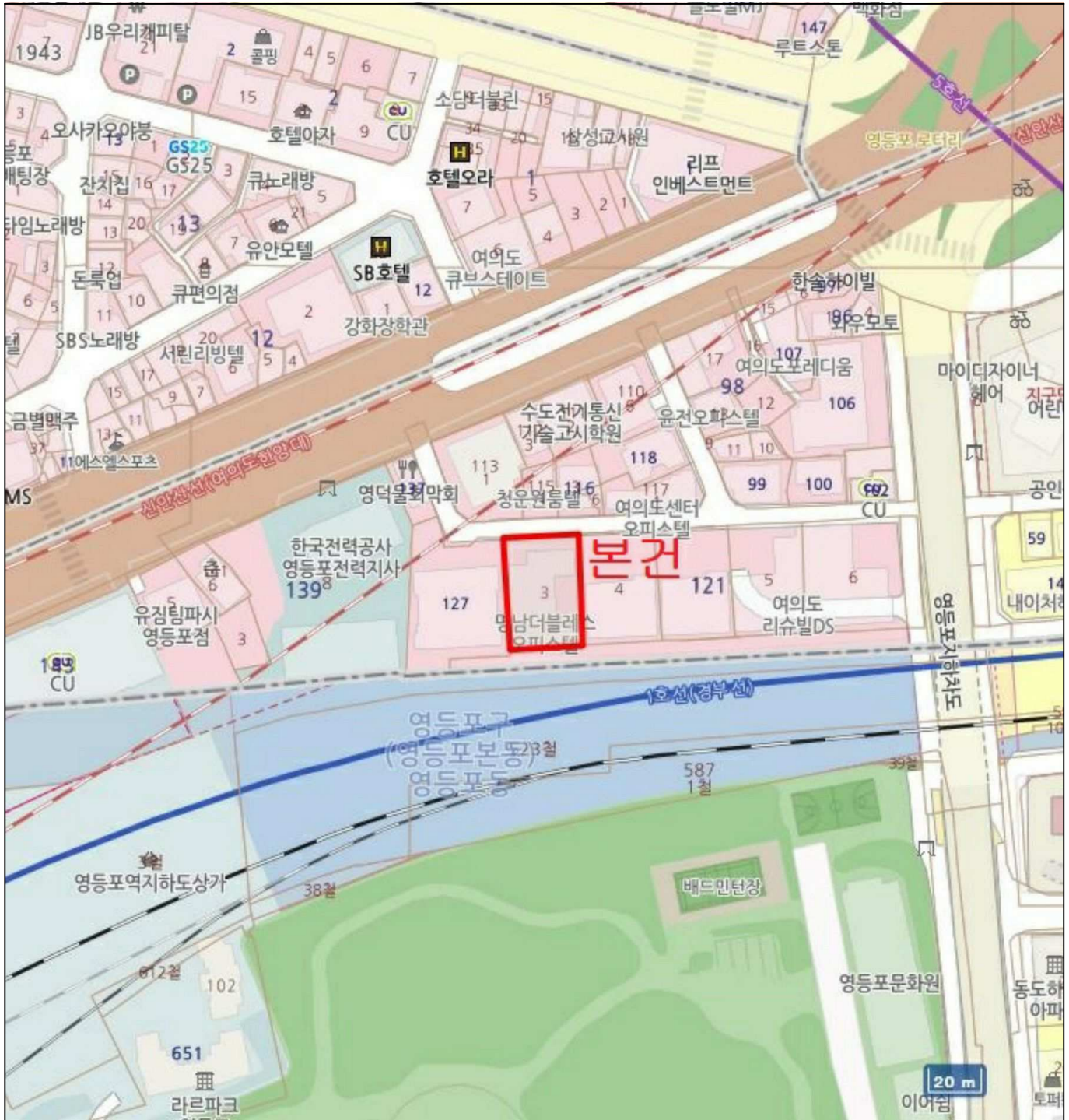

내부구조도



소재지

서울특별시 영등포구 영등포동1가 121-3 명남더블레스 제10층 제1011호

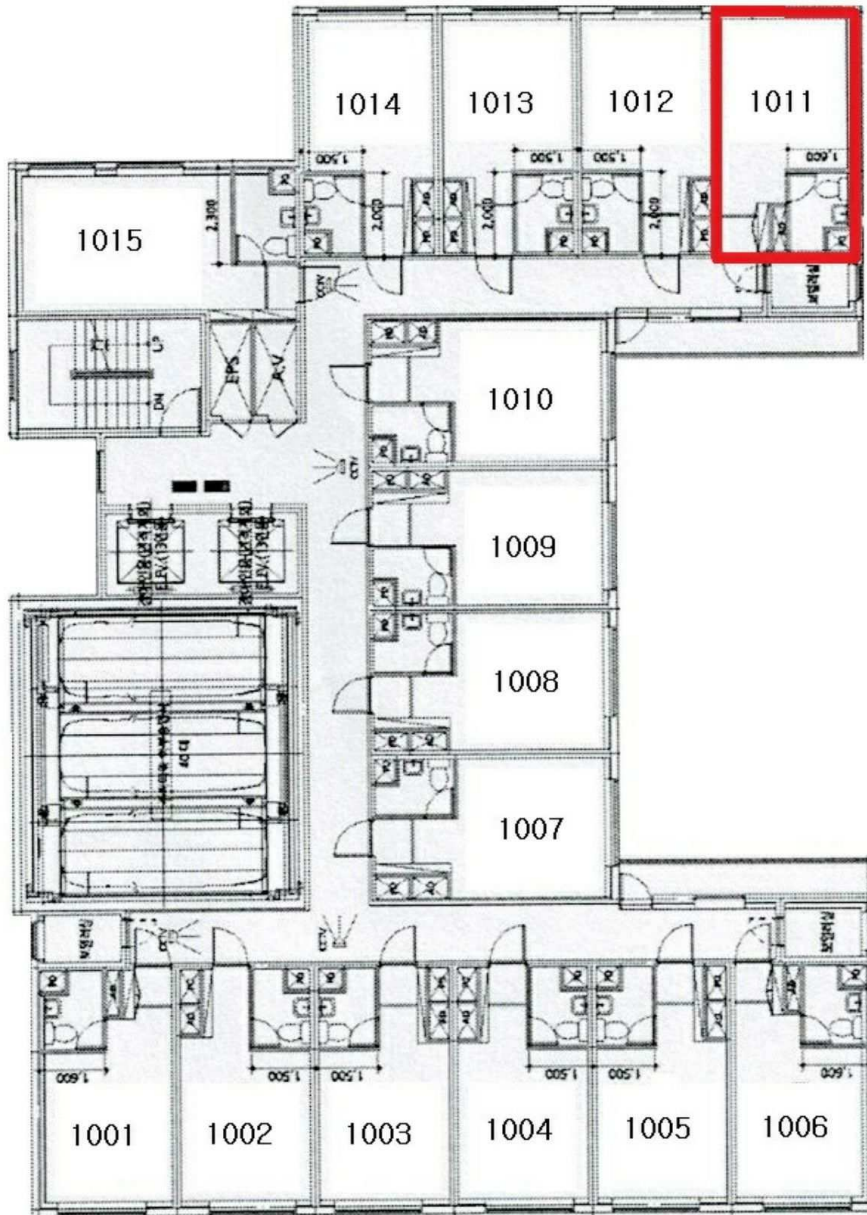

(호별배치도 및 10층 1011호 내부구조도)





1





()



()



()



()