

감정평가서

APPRAISAL REPORT

건 명: 김선영 소유물건(2025타경10925)

의뢰인: 서울남부지방법원 사법보좌관 손병현

감정평가서번호: JDS250721-2-001

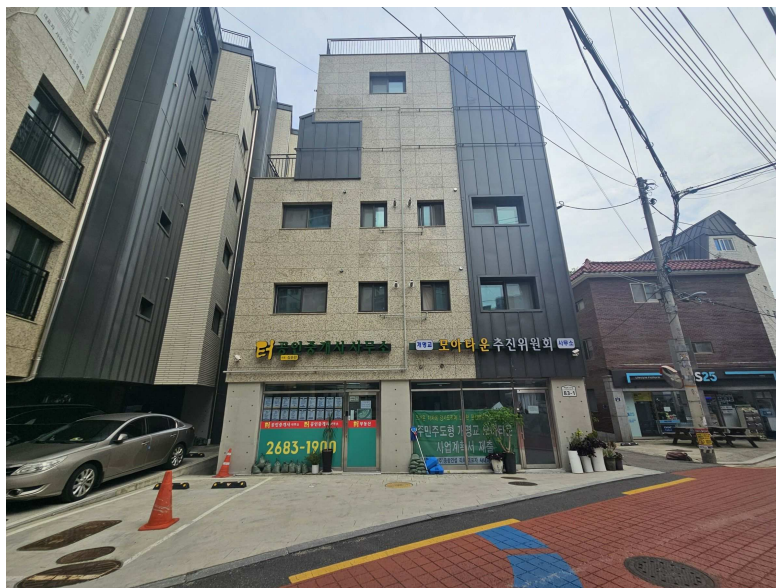

이 감정평가서는 감정평가 의뢰목적 외의 목적에 사용하거나 타인(의뢰인 또는 제출처가 아닌 자)이 사용할 수 없을 뿐 아니라 복사, 개작(改作), 전재(轉載)할 수 없으며 이로 인한 결과에 대하여 감정평가법인등은 책임을 지지 않습니다.

(주)감정평가법인 정도

(구분건물)감정평가표

본인은 감정평가에 관한 법규를 준수하고 감정평가이론에 따라 성실하고 공정하게 이 감정평가서를 작성하였기에 서명날인합니다.

감정평가사 (인)
박 석 진

(주)감정평가법인 정도 대표이사 김병철 (서명또는인)

감정평가액	사익원정 (₩400,000,000.-)					
의뢰인	서울남부지방법원 사법보좌관 손병현	감정평가 목적	법원경매			
제출처	서울남부지방법원 경매11계	기준가치	시장가치			
소유자 (대상업체명)	김선영 (2025타경10925)	감정평가 조건	-			
목록표시 근거	귀 제시목록 등	기준시점	조사기간	작성일		
기타 참고사항	-	2025.08.01	2025.07.31 ~ 2025.08.01	2025.08.01		
감 정 평 가 내 용	공부(公簿)(의뢰)		사 정		감 정 평 가 액	
	종 류	면적(㎡) 또는 수량	종 류	면적(㎡) 또는 수량	단 가	금 액
	구분건물	1개호	구분건물	1개호	-	400,000,000
		이	하	여	백	
	합 계				₩400,000,000	
심사 확인	본인은 이 감정평가서에 제시된 자료를 기준으로 성실하고 공정하게 심사한 결과 이 감정평가 내용이 타당하다고 인정하므로 이에 서명날인합니다.					
	심사자 : 감정평가사 김 주 희			(인)		

감정평가액의 산출근거 및 결정의견

I. 감정평가 개요

1. 감정평가 목적

본건은 서울특별시 구로구 개봉동 소재 “서울개명초등학교” 동측 인근(개봉동 316-4외 1 필지)에 위치한 다세대주택 “에코그로브빌리지10차201동” 제4층 제403호로서, 법원경매 (서울남부지방법원 제출용) 목적 감정평가임.

2. 기준가치 및 감정평가조건

가. 기준가치

본건은 『감정평가에 관한 규칙』 제5조 제1항의 “시장가치” 를 기준으로 하였음.

나. 감정평가조건

별도의 감정평가 조건은 없음.

3. 기준시점

『감정평가에 관한 규칙』 제9조 제2항에 따라 대상물건의 가격조사 완료일인 2025년 08월 01일을 기준시점으로 하였음.

(실지조사기간 : 2025년 07월 31일 ~ 2025년 08월 01일)

감정평가액의 산출근거 및 결정의견

4. 감정평가방법

가. 감정평가 기준

본건 감정평가는 『감정평가 및 감정평가사에 관한 법률』, 『감정평가에 관한 규칙』, 『감정평가 실무기준』 등 감정평가관계법규 및 감정평가 일반이론에 따라 감정평가하였음.

나. 감정평가방법

1) 평가방식은 대상물건의 성격·평가목적 또는 평가조건에 따라 비용성의 원리를 따르는 원가방식, 시장성의 원리를 따르는 비교방식 및 수익성의 원리를 따르는 수익방식이 있음.

2) 본건은 『집합건물의 소유 및 관리에 관한 법률』에 의한 구분소유권의 대상이 되는 물건으로서, 『감정평가에 관한 규칙』 제16조에 따라 구분소유권의 대상이 되는 건물부분과 그 대지사용권을 일체로 한 거래사례비교법으로 시산가액을 산정한 후 대상물건의 특성상 본건이 주거용 구분건물(다세대주택)인 점을 고려할 때 다른 감정평가방법(원가방식, 수익방식)을 적용하는 것이 곤란하므로 인근지역 감정평가사례 및 인근 유사부동산의 시세수준 등 참고가격자료를 통해 시산가액의 합리성을 검토하여 감정평가액을 결정하였음.

감정평가액의 산출근거 및 결정의견

5. 기타 참고 사항

- 1) 대상물건의 소재지, 지번, 면적 등은 귀 제시목록, 등기사항전부증명서, 집합건축물대장 등에 의거하였음.
- 2) 귀 원의 요청에 의하여 토지부분과 건물부분의 가격을 배분하여 표시하였는바 경매 진행 시 참고하시기 바람.
- 3) 대상물건은 이해관계인의 부재 및 폐문 등으로 내부 확인을 하지 못하여 표준적이고 일반적인 관리상태를 기준으로 평가하였으며, 내부구조도는 집합건축물대장상 건축물현황도에 의거하여 도시하였는바 경매 진행 시 참조하시기 바람.

감정평가액의 산출근거 및 결정의견

II. 대상물건의 개요

1. 대상물건이 속한 전체건물의 개요

[출처 : 집합건축물대장 등]

구 분	내 용
명 칭	에코그로브빌리지10차201동
소 재 지	서울특별시 구로구 개봉동 316-4외 1필지 (도로명주소: 서울특별시 구로구 개봉로3가길 83-1(개봉동))
용 도 지 역	제2종일반주거지역
구 조 및 규 모	철근콘크리트구조 (철근)콘크리트지붕, 5층
사용승인일자	2023년 06월 02일
주 용 도	제1종근린생활시설 및 공동주택(다세대주택)
기 타 설 비	급배수 및 위생시설, 난방설비, 승강기 등

2. 대상 부동산의 현황

일련 번호	층 호	호	용 도	전유면적 (㎡)	공용면적 (㎡)	공급면적 (㎡)	대지지분 (㎡)	비고
1	4층	403호	공동주택 (다세대주택)	28.99	6.1	35.09	19.283	-

감정평가액의 산출근거 및 결정의견

III. 거래사례비교법에 의한 시산가액 산출근거

1. 감정평가방법의 적용

대상물건과 가치형성요인이 같거나 비슷한 물건의 거래사례와 비교하여 사정보정, 시점 수정, 지역요인 및 가치형성요인 비교 등의 과정을 거쳐 대상물건의 가액을 산정함.

2. 거래사례의 선정

가. 본건 및 유사부동산의 거래사례(서울특별시 구로구)

[출처 : 감정평가정보체계, 등기사항전부증명서]

사례 기호	소재지	건물명칭	층/호	전유면적 (㎡)	대지권 (㎡)	거래금액 (원)	거래단가*1 (원/㎡)	거래시점
								사용승인일
#1	개봉동 316-4외	에코그로브 빌리지 10차 201동	2/ 20*	29.91	19.89	400,000,000	13,373,453	2023. 10.30
								2023. 06.02
#2	개봉동 316-4외	에코그로브 빌리지 10차 201동	3/ 30*	29.91	19.89	400,000,000	13,373,453	2023. 10.30
								2023. 06.02
#3 (본건)	개봉동 316-4외	에코그로브 빌리지 10차 201동	4/ 403	28.99	19.82	400,000,000	13,797,861	2023. 11.24
								2023. 06.02
#4	개봉동 316-4외	에코그로브 빌리지 10차 201동	5/ 50*	29.51	19.63	450,000,000	15,249,068	2025. 03. 17
								2023. 06.02

*1 거래단가 = 거래금액 ÷ 전유면적

※ 거래사례 #4는 복층구조로 담문됨

감정평가액의 산출근거 및 결정의견

나. 비교거래사례의 선정

상기에서 제시한 바와 같이 지리적으로 가까운 인근지역 다세대주택 거래사례 중 대상 물건과 위치적, 물적 유사성 등 비교가능성이 있는 거래사례로서 평가목적 등을 종합적으로 고려하여 거래사례 #1을 비교사례로 선정하였음.

3. 사정보정

선정된 비교사례는 매도자와 매수자 사이의 정상적인 거래사례로 판단됨.
(사정보정치 = 1.000)

4. 시점수정

한국부동산원에서 제공하는 유형별 주택매매가격지수 중 대상과 물적 특성 및 지리적 위치 등을 고려하여 '전국주택가격동향조사 지역별/월별 매매가격지수, 서울-강남지역-서남권, 연립다세대' 를 활용하여 산정함.

구분	적용년월	가격지수	비고
기준시점 (2025.08.01)	2025년 06월	100.4	A
사례 거래시점 (2023.10.30)	2023년 09월	99.4	B
시점수정치		1.01006	A/B

※ 기준시점 : 2025.08.01, 2025년07월 지수를 적용하여야 하나 발표이전 이므로 2025년06월 지수를 적용함

5. 지역요인비교

대상물건과 비교사례는 인근지역에 위치하여 지역요인은 동일시됨.
(지역요인비교치 = 1.000)

감정평가액의 산출근거 및 결정의견

6. 가치형성요인 비교

요인구분	세부항목(주거용)	본건 / 사례	
단지외부요인	대중교통의 편의성	1.00	본건은 거래사례와 대등함
	교육시설 등의 배치		
	도심지 및 상업, 업무시설과의 접근성		
	차량이용의 편리성		
	공공시설 및 편익시설과의 배치		
	자연환경(조망, 풍치, 경관 등)		
단지내부요인	시공업체의 브랜드	1.00	본건은 거래사례와 대등함
	단지내 총세대수 및 최고층수		
	건물의 구조 및 마감상태		
	경과연수에 따른 노후도		
	단지내 면적구성(대형, 중형, 소형)		
	단지내 통로구조(복도식/계단식) 등		
호별요인	층별 효용	1.02	본건은 거래사례 대비 층별효용 등에서 다소 우세함
	향별 효용		
	위치별 효용(동별 및 라인별)		
	전유부분의 면적 및 대지사용권의 크기		
	내부 평면방식(베이)		
	간선도로 및 철도 등에 의한 소음 등		
기타요인	기타 가치에 영향을 미치는 요인	1.00	본건은 거래사례와 대체로 유사함
비교치 누계		1.020	

감정평가액의 산출근거 및 결정의견

7. 거래사례비교법에 의한 비준가액 산정

가. 감정평가 단가결정

일련 번호	거래사례 단가(원/㎡)	사정 보정	시점 수정	지역 요인	가치형성 요인	산출단가 (원/㎡)	적용단가 (원/㎡)
1	13,373,453	1.000	1.01006	1.000	1.020	13,778,150	13,800,000

※ 적용단가는 유효숫자 세자리 기준하였음.

나. 거래사례비교법에 의한 시산가액(비준가액)

일련 번호	층/호	전유면적 (㎡)	적용단가 (원/㎡)	산출가액 (원)	시산가액 (원)	비고
1	제4층 제403호	28.99	13,800,000	400,062,000	400,000,000	-

※ 시산가액은 십만원 단위에서 반올림하였음.

감정평가액의 산출근거 및 결정의견

8. 가격자료 및 합리성 검토

가. 본건 및 유사부동산의 평가사례(서울특별시 구로구)

[출처 : 감정평가정보센터]

사례 기호	소재지	건물명칭	층/호	전유면적 (㎡)	평가 목적	감정평가액 (원)	단가 (원/㎡)	기준시점
								사용승인일
#1 (본건)	개봉동 316-4외	에코그로브 빌리지 10차 201동	4/ 403	28.99	담보	328,000,000	11,314,246	2023.06.21
								2023.06.02
ㄴ	개봉동 316-4외	에코그로브 빌리지 10차 201동	5/ 50*	29.64	담보	400,000,000	13,495,277	2023.06.21
								2023.06.02
ㄷ	개봉동 353-5	예담스테인 개봉	4/ 40*	26.91	담보	369,000,000	13,712,325	2024.06.07
								2023.03.30
ㄹ	개봉동 357-8	로얄파크뷰	6/ 60*	24.1	담보	335,000,000	13,900,415	2022.07.18
								2021.05.28

※ 평가사례 <ㄴ>은 복층구조로 탐문됨

감정평가액의 산출근거 및 결정의견

나. 인근 유사부동산의 가격수준

인근지역 본건과 유사한 부동산의 가격수준은 아래와 같이 파악됨.

구분	가 격 수 준
본건 유사 다세대주택	대상물건과 사용승인연도 및 전유면적 등이 유사한 인근지역 다세대주택의 가격수준은 전유면적 기준 대략 12,000,000원/㎡ ~ 14,000,000원/㎡ 내외 수준으로 파악되고, 대중교통의 편의성, 차량이용의 편리성, 경과연수에 따른 노후도, 층별 효용, 위치별 효용 및 시장상황 등에 따라 차이가 있는 것으로 파악됨.

다. 경매통계자료

[출처 : 대법원 법원경매정보]

소재지	통계기간	물건구분	매각율	매각가율
서울특별시 구로구	최근1년	연립·다세대	29.5%	80.4%
		아파트	39.6%	89.4%
		오피스텔	28.3%	86%

감정평가액의 산출근거 및 결정의견

IV. 감정평가액 결정 및 의견

1. 감정평가액 결정

일련 번호	층/호	전유면적 (㎡)	공용면적 (㎡)	공급면적 (㎡)	대지권면적 (㎡)	결정가격 (원)
1	제4층 제403호	28.99	6.1	35.09	19.283	400,000,000

2. 감정평가액 결정 의견

본건은 다세대주택으로 이용 중인 구분건물로서, 인근 유사부동산의 거래사례, 인근 평가 사례, 인근 가격수준, 거래동향 등을 종합적으로 검토한 결과 거래사례비교법에 의한 시산가액의 합리성이 인정되므로 상기 금액을 대상물건의 감정평가액으로 결정함.

구분건물 감정평가명세표

기준시점: 2025.08.01

Page : 1

일련 번호	소재지	지 번	지 목 및 용 도	용도지역 및 구 조	면 적 (㎡)		감정평가액	비 고				
					공 부	사 정						
1	서울특별시 구로구 개봉동 [도로명주소] 서울특별시 구로구 개봉로3가길 83-1	316-4 316-6 에코그로 브빌리지 10차 201동	제1종근린 생활시설 및 공동주택 (다세대 주택)	철근콘크리트구조 (철근)콘크리트 지붕 5층 1층 2층 3층 4층 5층 옥탑층 (연면적제외)								
						198.99						
						143.45						
						143.45						
						140.72						
						143.63						
						78.2						
					(1) 동소	316-4	대	제2종일반주거지역	225.4			
					(2) 동소	316-6	대	제2종일반주거지역	122			
							(내)	철근콘크리트구조				
				제4층 제403호	28.99	28.99	400,000,000	비준가액 (공용면적 포함)				
			(1) (2) 소유권		19.283							
			-----		347.4x-----	19.283						
			대지권		347.4							
							토지·건물	배분내역				
						토 지 :	280,000,000					
						건 물 :	120,000,000					
	합 계						₩400,000,000.-					
			이	하	여	백						

구분건물 감정평가요항표

- | | | | |
|-------------------|-------------------|------------------------|----------|
| (1) 위치 및 주위환경 | (2) 교통상황 | (3) 건물의 구조 | (4) 이용상태 |
| (5) 설비내역 | (6) 토지의 형상 및 이용상태 | (7) 인접 도로상태 등 | |
| (8) 토지이용계획 및 제한상태 | (9) 공부와의 차이 | (10) 기타참고사항(임대관계 및 기타) | |

(1) 위치 및 주위환경

본건은 서울특별시 구로구 개봉동 소재 "서울개명초등학교" 동측 인근(개봉동 316-4외 1필지)에 위치하며 주변은 단독주택, 다세대주택, 근린생활시설 등이 소재하는 지역으로 주위환경은 보통시됨.

(2) 교통상황

본건까지 차량진입이 가능하고 인근에 노선버스 정류장이 소재하는 등 교통상황은 보통임.

(3) 건물의 구조

철근콘크리트구조 (철근)콘크리트지붕, 5층(사용승인 2023년 06월 02일) 내 제4층 제403호로서
외벽 : 치장벽돌 등 마감
창호 : 새시창호 등임.

(4) 이용상태

제1종근린생활시설 및 공동주택(다세대주택) 건부지로 이용 중임.

(5) 설비내역

급배수 및 위생시설, 난방설비, 승강기 등을 갖추고 있음.

(6) 토지의 형상 및 이용상태

구분건물 감정평가요항표

- (1) 위치 및 주위환경 (2) 교통상황 (3) 건물의 구조 (4) 이용상태
- (5) 설비내역 (6) 토지의 형상 및 이용상태 (7) 인접 도로상태 등
- (8) 토지이용계획 및 제한상태 (9) 공부와의 차이 (10) 기타참고사항(임대관계 및 기타)

2필 일단지의 사다리형 토지로서 제1종근린생활시설 및 공동주택(다세대주택) 건부지로 이용중임.

(7) 인접 도로상태등

본건 북서측으로 노폭 약 6미터 내외의 도로에 접하고, 서측으로 노폭 약 4미터 내외의 막다른 도로에 접함.

(8) 토지이용계획 및 제한상태

(1) 개봉동 316-4

도시지역, 제2종일반주거지역(7층이하), 도로(접합)
교육환경보호구역(남부교육청에 반드시 확인요망)<교육환경 보호에 관한 법률>, 대공방어협조구역(위탁고도:해발165m(지반+건축+옥탑 등), 육군수도방위사령부(02-524-3146)관할)<군사기지 및 군사시설 보호법>, 과밀억제권역<수도권정비계획법>

(2) 개봉동 316-6

도시지역, 제2종일반주거지역(7층이하)
교육환경보호구역(남부교육청에 반드시 확인요망)<교육환경 보호에 관한 법률>, 대공방어협조구역(위탁고도:해발165m(지반+건축+옥탑 등), 육군수도방위사령부(02-524-3146)관할)<군사기지 및 군사시설 보호법>, 과밀억제권역<수도권정비계획법>

(9) 공부와의 차이

-

(10) 기타참고사항(임대관계 및 기타)

임대관계 미상임.

광역위치도



소재지

서울특별시 구로구 개봉동 316-4 외 1필지 에코그로브빌리지 10차201동 제4층 제403호

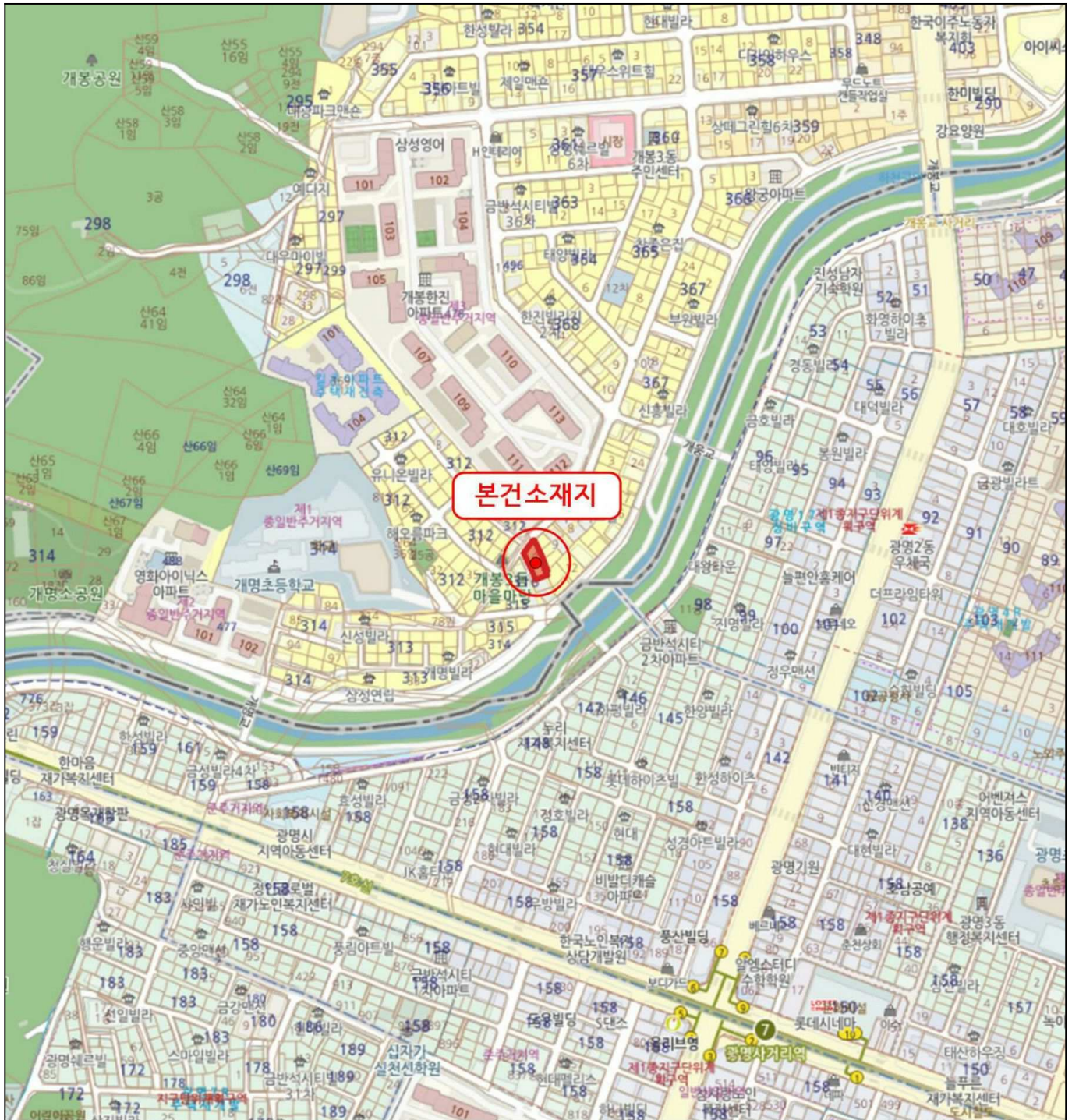

상세위치도



소재지

서울특별시 구로구 개봉동 316-4 외 1필지 에코그로브빌리지 10차201동 제4층 제403호

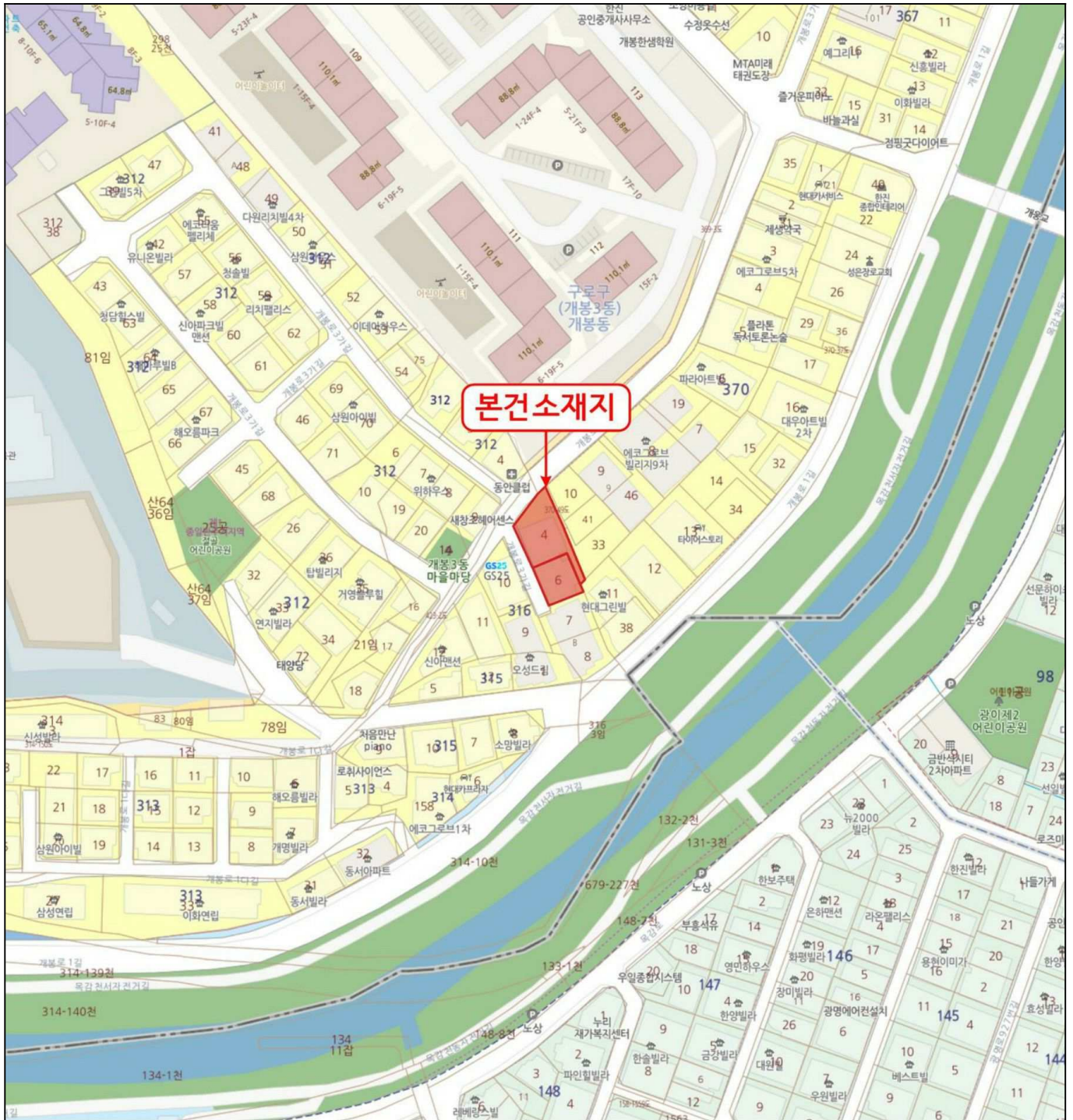

호 별 배 치 도



소재지 서울특별시 구로구 개봉동 316-4 외 1필지 에코그로브빌리지10차201동 제4층 제403호

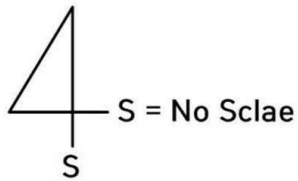

< 호 별 배 치 도 >

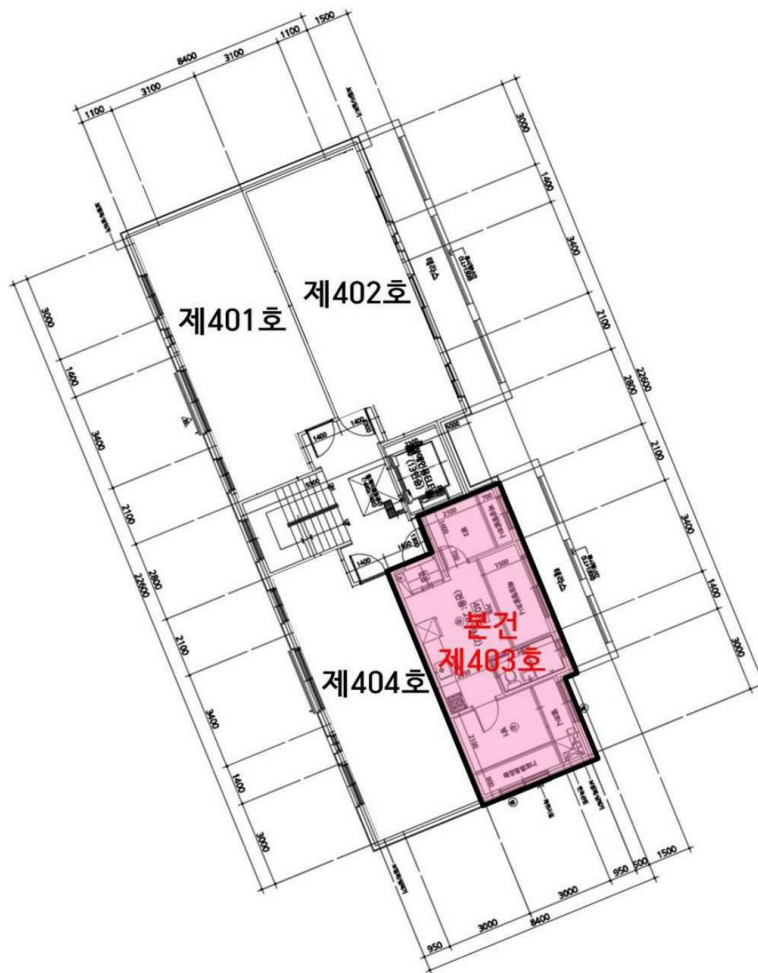

**본건소재지 : 서울특별시 구로구 개봉동 316-4 외 1필지
에코그로브빌리지10차 201동 제4층 제403호**

내부구조도



소재지

서울특별시 구로구 개봉동 316-4 외 1필지 에코그로브빌리지 10차 201동 제4층 제403호

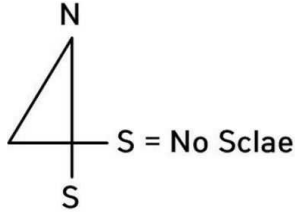

< 내부구조도 >

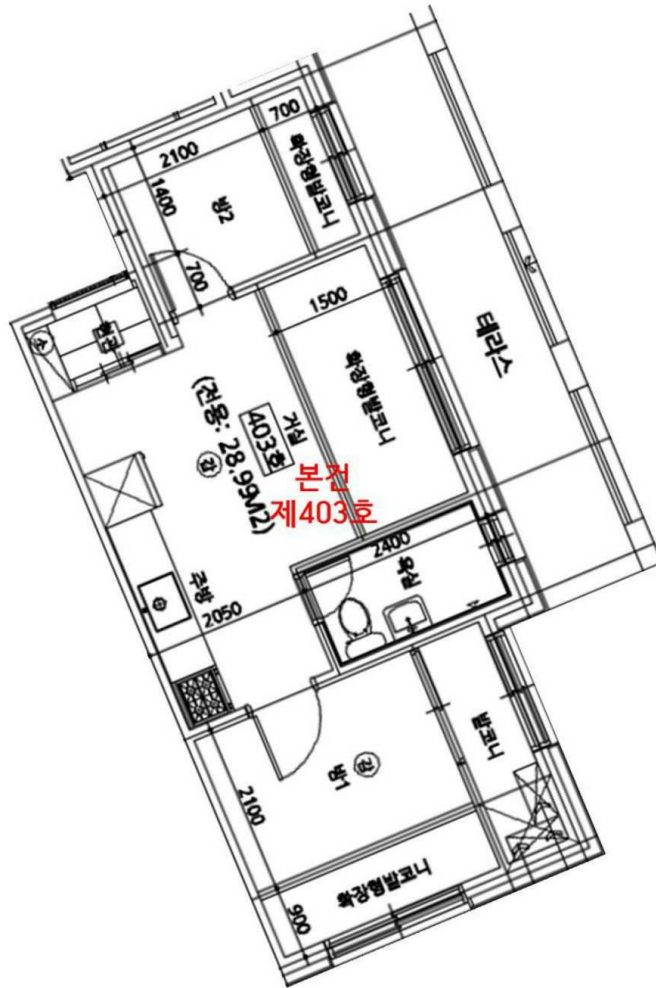

본건소재지 : 서울특별시 구로구 개봉동 316-4 외 1필지
에코그로브빌리지 10차 201동 제4층 제403호



1



2



1





4



403



1



2