

감정평가서

APPRAISAL REPORT

건명: 이소영 소유물건(2025타경13096)

의뢰인: 서울북부지방법원 사법보좌관 김태현

감정평가서번호: 북부-29-2025

이 감정평가서는 감정평가 의뢰목적 외의 목적에 사용하거나 타인(의뢰인 또는 제출처가 아닌 자)이 사용할 수 없을 뿐 아니라 복사, 개작(改作), 전재(轉載)할 수 없으며 이로 인한 결과에 대하여 감정평가법인등은 책임을 지지 않습니다.

성훈감정평가사사무소

(구분건물)감정평가표

본인은 감정평가에 관한 법규를 준수하고 감정평가이론에 따라 성실하고 공정하게 이 감정평가서를 작성하였기에 서명날인합니다.

감 정 평 가 사 (인)
홍 성 훈

감정평가액	이억칠천구백만원정 (₩279,000,000.-)			
의뢰인	서울북부지방법원 사법보좌관 김태현	감정평가 목적	법원경매	
제출처	서울북부지방법원 경매7계	기준가치	시장가치	
소유자 (대상업체명)	이소영 (2025타경13096)	감정평가 조건	-	
목록표시 근거	귀 제시목록	기준시점	조사기간	작성일
기타 참고사항	-	2025.10.02	2025.09.30 ~ 2025.10.02	2025.10.02

감 정 평 가 내 용	공부(公簿)(의뢰)		사 정		감 정 평 가 액	
	종 류	면적(㎡) 또는 수량	종 류	면적(㎡) 또는 수량	단 가	금 액
	구분건물	1	구분건물	1	-	279,000,000
	이	하	여	백		
합 계					₩279,000,000	

감정평가액의 산출근거 및 결정의견

" 별 지 참 조 "

감정평가액 산출근거 및 그 결정에 관한 의견

I. 감정평가 개요 및 기준

1. 감정평가 목적

본건은 서울특별시 성북구 종암동에 있는 “일신초등학교“ 동측에 인접하여 위치한 한강뉴스타 103동 2층 202호에 대한 강제경매 목적의 감정평가입니다.

2. 평가의 근거

본건 평가는 “감정평가 및 감정평가사에 관한 법률” 및 “감정평가에 관한 규칙” 등 감정평가 관련 법규 및 규칙과 감정평가 일반이론 등에 따라 평가하였습니다.

3. 기준가치 및 기준시점

1) 기준가치

“감정평가에 관한 규칙” 제5조 제1항에 따라 시장가치를 기준으로 하되 평가목적에 고려하여 감정평가액을 결정하였습니다.

2) 실지조사 기간 및 기준시점

대상물건은 2025년 10월 1일에 실지조사하여 이용상황 등을 확인하였으며, “감정평가에 관한 규칙” 제9조 제2항에 따라 기준시점은 대상물건의 가격조사를 완료한 날짜인 2025년 10월 2일입니다.

3) 평가조건

본 평가에 제시된 별도의 평가조건은 없습니다.

4. 감정평가 방법

본건은 “감정평가에 관한 규칙” 제16조에 의거 구분소유권의 대상이 되는 건물 부분과 그 대지사용권을 제반 입지조건, 주변현황, 교통여건, 지상 건물의 구조, 용재, 부대설비, 시공의 정도 및 층별 위치별 효용도, 관리상태 등 구분건물로서의 가격형성요인을 고려하여 일체로한 거래사례비교법으로 시산가격을 산정한 후 인근 유사부동산의 거래가격 수준과 평가전례 등을 분석하여 시산가격의 합리성을 검토하여 감정평가액을 결정하였습니다.

5. 기타

1) 구분소유권은 “집합건물의 소유 및 관리에 관한 법률” 제20조규정에 따라 구분건물과 대지사용권이 일체성을 가지며 일반적으로 이에 따라 분양 및 거래가 되므로 토지·건물의 구분평가는 곤란하나 귀 원의 요청에 의거 대상부동산의 평가가격을 한국부동산연구원에서 제시한 비율로 토지가격과 건물가격으로 배분하여 감정평가명세표 상에 기재하였으니 참고하시길 바랍니다.

2) 본건의 내부구조 및 이용상황 등은 집합건축물대장 건축물현황도 및 외부관찰에 의하여 현황과 다소 상이할 수 있으니 경매진행시 확인 바랍니다.

감정평가액 산출근거 및 그 결정에 관한 의견

II. 거래사례비교법에 의한 시산가격

1. 감정평가방법의 적용

대상물건과 가치형성 요인이 같거나 유사한 물건의 거래사례와 비교하여 대상물건의 현황에 맞게 사정보정, 시점수정, 가치형성요인 비교 등의 과정을 거쳐 대상물건의 가액을 산정하는 거래사례비교법을 적용하였음.

2. 구분건물의 시산가격 산출 개요

1) 본건 개요

표제부	명칭	한강뉴스타 103동			
	대지위치	서울특별시 성북구 종암동 1-127			
	대지면적	235㎡	지역	제2종일반주거지역	
	건폐율	59.97%	용적률	183.32%	
	층 호/가구/세대수	0/0/12세대	주용도	공동주택(다세대주택)	
	주구조	철근콘크리트구조	층수	지상5층	
	승강기/주차대수	1 / 6	사용승인일	2021.03.09	
전유부& 등기사항	층/호	2층 202호	용도	다세대주택	
	전유면적(㎡)	28.37	공용면적(㎡)	6.27	
	소유권대지권	235 x 19.117 / 235		면적(㎡)	19.117

2) 거래사례의 선정

인근 유사 구분건물 거래사례 중 거래시점이 기준시점과 차이가 적고, 대상물건과 물적 유사성 높은 사례(1)을 비교사례로 선정하였음.

기호	소재지	동/층/호	전유/대지권 면적(㎡)	거래가격 /단가(원)	거래시점	사용승인
1	종암동 1-1*	3동/4층/ 4**호	54.92 / 35.33	450,000,000 / 8,193,736	2025.05.07	2015년
2	종암동 1-1*	2동/2층/ 2**호	55.7 / 36.82	415,000,000 / 7,450,628	2025.04.18	2015년
3	종암동 1-1*	2동/5층/ 5**호	43.29 / 28.61	370,000,000 / 8,547,008	2024.11.02	2015년

자료출처 : 등기사항전부증명서 및 KAIS

3) 사정보정치의 산정

본건 사례는 실거래 신고된 사례로 인근지역의 유사부동산의 가격수준 등을 감안할 때 정상거래 사례로 판단됨.(1.00)

감정평가액 산출근거 및 그 결정에 관한 의견

4) 시점수정치의 산정

가. 한국부동산원이 조사 발표하는 전국주택가격동향조사중 지역별 월별 매매가격지수중 본건과 물적 특성 및 지리적 비교가능성이 있다고 판단되는 서울특별시 동북권 연립·다세대 매매가격지수를 활용하여 산정함.

나. 시점수정치 산정

거래시점 : 2025.05.07, (적용:2025년04월) : 100.1

기준시점 : 2025.10.01, (적용:2025년08월) : 101.1 (9월 발표이전으로 8월 지수를 적용함)

시점수정치 : 101.1 / 100.1 ≒ 1.00999

5) 가치 형성 요인 비교치 산정

조 건	항 목	비교치	비고
외부 요인	가로조건, 접근조건, 환경조건, 획지조건, 행정적조건, 기타조건 등	1.00	인근지역에 위치하여 외부요인 대등함
건물 요인	설계, 설비, 시공상태의 양부 등, 노후도, 전용률, 공용시설의 규모, 구성, 상태 등	1.10	노후도 등 건물요인 우세함
개별적 요인	층별·위치별 차이, 베란다의 유무, 전유부분의 면적, 주차장 등의 유무, 부지의 지분면적의 대소 등	1.08	면적에 따른 수요성 등 우세함
기타요인	기타 가격에 영향을 미치는 요인	1.00	대등함
비교치계		1.188	

6) 거래사례비교법에 의한 시산가액

기호	사례단가 (원)	사정 보정	시점 수정	요인 비교치	산정단가	면적 (㎡)	산출가격 (원)	시산가격 (원)
1	8,193,736	1.00	1.00999	1.188	9,831,403	28.37	278,916,903	279,000,000

감정평가액 산출근거 및 그 결정에 관한 의견

Ⅲ. 참고가격자료

1. 인근 가격수준

인근 유사물건의 가격수준은 전유면적 단가 기준 @9,500,000~10,000,000원 내외로 조사되었으며 개별적인 가격형성요인에 따라 차이가 있음.

2. 평가전례

소재지	동/층/호	전유/대지권 면적(m ²)	감정평가액 /단가(원)	기준시점	평가목적 사용승인
종암동 1-12*	103동/ 2층/2**호	29.95 / 19.76	292,000,000 / 9,749,583	2025.02.05	법원경매 2021년
종암동 1-12*	103동/ 4층/4**호	29.95 / 19.76	280,000,000 / 9,348,915	2024.08.23	법원경매 2021년

Ⅳ. 감정평가액 결정

1. 가격 결정의견

상기 거래사례비교법에 의한 시산가액 및 인근의 유사부동산의 가격수준, 평가전례, 평가목적, 장래 동향 등을 종합 고려하여 대상부동산의 감정평가액을 결정함.

2. 감정평가액 : 279,000,000원

구분건물 감정평가요항표

- | | | | |
|-------------------|-------------------|------------------------|----------|
| (1) 위치 및 주위환경 | (2) 교통상황 | (3) 건물의 구조 | (4) 이용상태 |
| (5) 설비내역 | (6) 토지의 형상 및 이용상태 | (7) 인접 도로상태 등 | |
| (8) 토지이용계획 및 제한상태 | (9) 공부와의 차이 | (10) 기타참고사항(임대관계 및 기타) | |

(1) 위치 및 주위환경

본건은 서울특별시 성북구 종암동에 있는 "일신초등학교" 동측에 인접하여 위치하며 주위는 주로 다세대주택으로 형성된 주택지대로 주위환경은 보통임.

(2) 교통상황

대상건물까지 차량통행이 가능하며, 북동측 인근에 월곡역(6호선) 및 버스 정류장이 있어 대중교통상황은 보통임.

(3) 건물의 구조

철근콘크리트구조 평스라브지붕 5층 건물내 2층 202호로

외벽 : 석재마감 등

창호 : 샷시 2중창 등 임

(4) 이용상태

다세대주택으로 이용중임. (후첨 "내부도" 참조)

(5) 설비내역

위생 및 급배수 설비, 난방설비, 화재탐지 및 경보설비, 승강기설비 등 되어있음.

(6) 토지의 형상 및 이용상태

인접지와 등고 평탄한 직사각형의 토지로 다세대주택 건부지로 이용중임.

구분건물 감정평가요항표

- (1) 위치 및 주위환경 (2) 교통상황 (3) 건물의 구조 (4) 이용상태
- (5) 설비내역 (6) 토지의 형상 및 이용상태 (7) 인접 도로상태 등
- (8) 토지이용계획 및 제한상태 (9) 공부와의 차이 (10) 기타참고사항(임대관계 및 기타)

(7) 인접 도로상태등

동측으로 인도와 차도 구분된 일반통행로인 월곡로10길에 접함.

(8) 토지이용계획 및 제한상태

도시지역, 제2종일반주거지역(7층이하), 도로(접합)

가축사육제한구역<가축분뇨의 관리 및 이용에 관한 법률>, 대공방어협조구역(위탁고도 : 77-257m)<군사기지 및 군사시설 보호법>, 과밀억제권역<수도권정비계획법>

토지거래계약에관한허가구역(2025-08-21)(대상자: 외국인 등. 용도: 단독 다가구 아파트 연립 다세대. 지정기간: 2025.8.26.~2026.8.25.)

(9) 공부와의 차이

없음.

(10) 기타참고사항(임대관계 및 기타)

폐문 및 관계인 부재로 임대관계는 조사하지 못하였으며, 등기사항전부증명서상 하기 내용으로 주택임차권 등기되어있음.

임차보증금 금249,000,000원, 임대차계약일자 2021.03.19., 주민등록일자 2021.04.15., 점유개시일자 2021.04.13., 확정일자 2021.03.25.

광역위치도



소재지

서울특별시 성북구 종암동 1-127 한강뉴스타 103동 2층 202호



위치도



소재지

서울특별시 성북구 종암동 1-127 한강뉴스타 103동 2층 202호

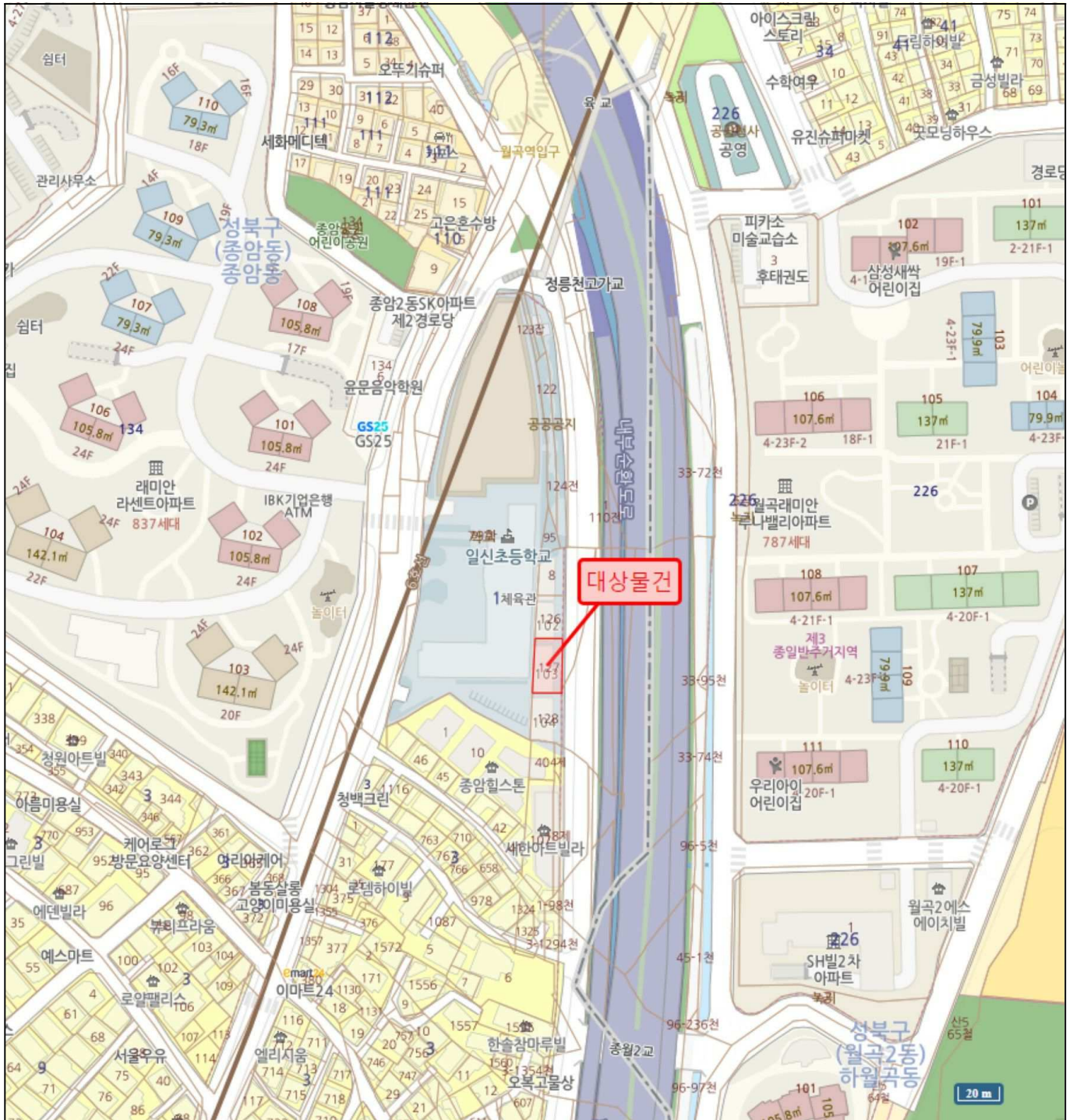

내 부 구조 도

소재지	서울특별시 성북구 종암동 1-127 한강뉴스타 103동 2층 202호
-----	--

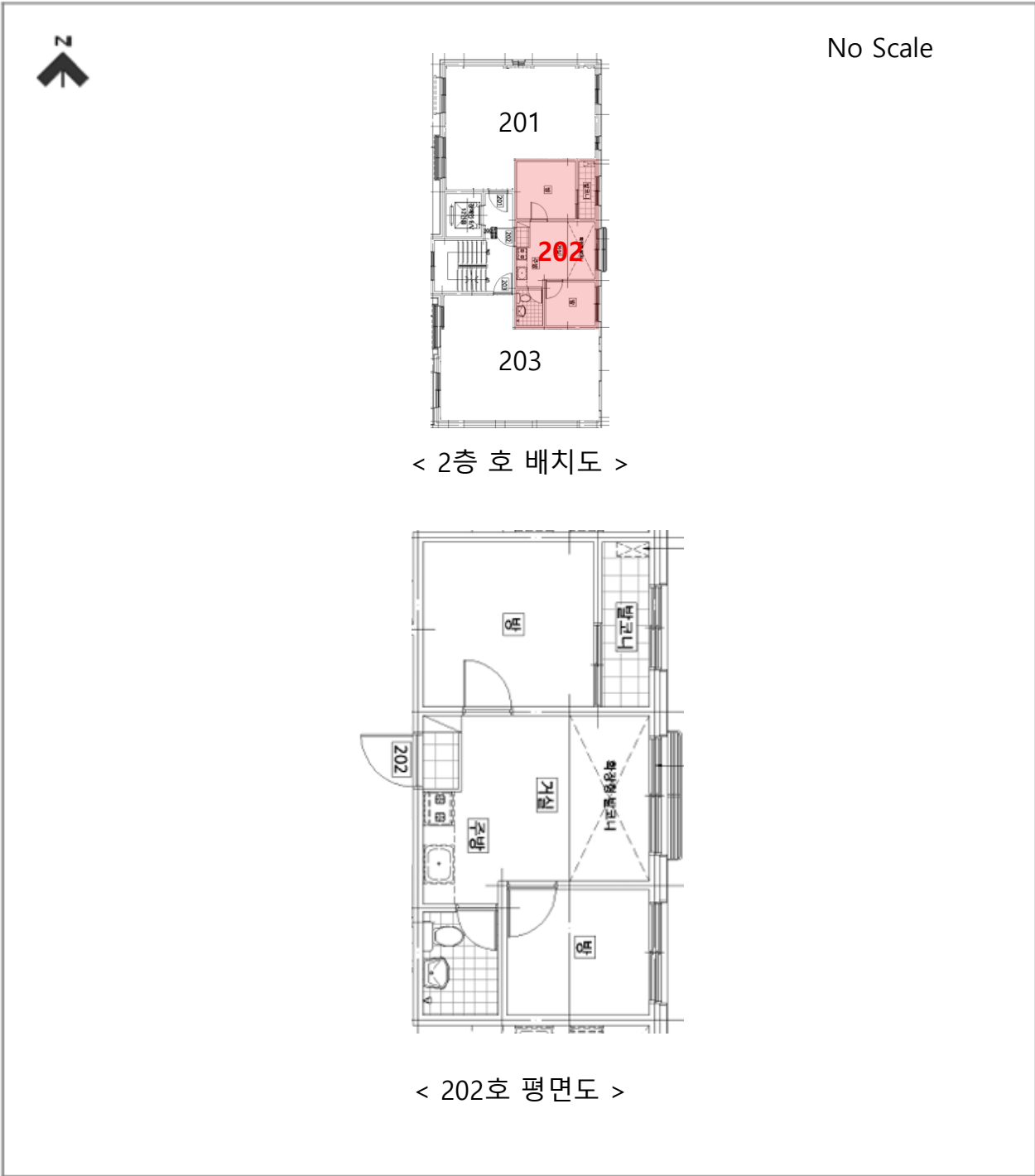

사 진 용 지



부근 상황



1층 상황

사 진 용 지



전경

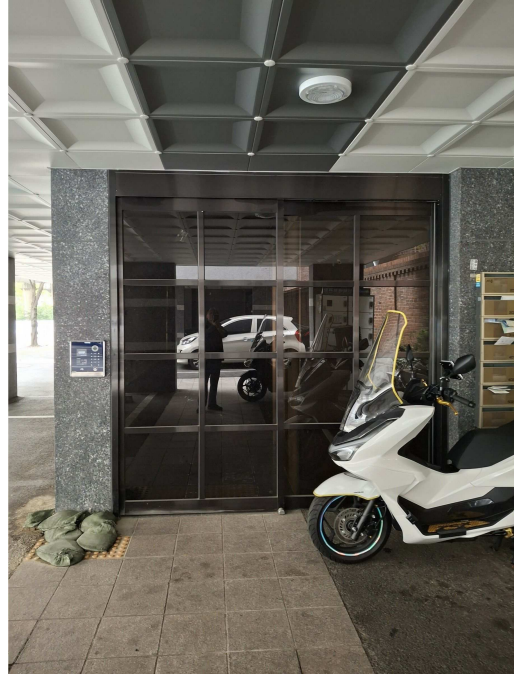

공동현관



엘리베이터

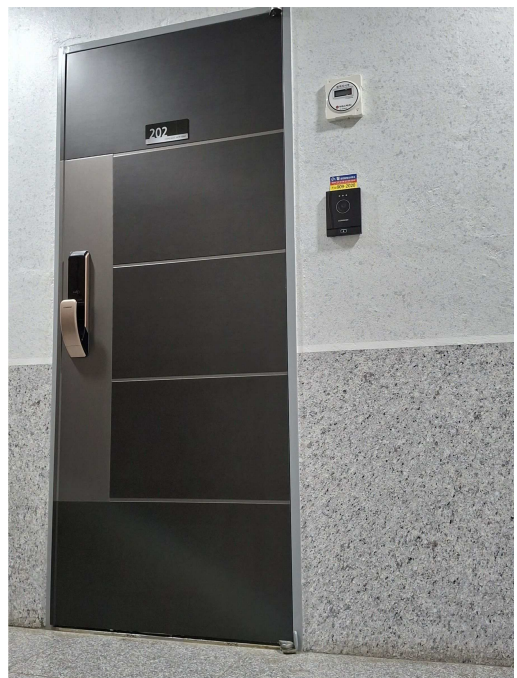

202호 현관