

# 감정평가서

## Appraisal Report

의뢰인	서울북부지방법원장
건명	홍성환 소유 (2025타경 13329)
감정서번호	012511-1006호

이 감정평가서는 감정평가 의뢰목적 외의 목적에 사용하거나 타인 (의뢰인 또는 제출처가 아닌 자)이 사용할 수 없을 뿐 아니라 복사, 개작(改作), 전재(轉載)할 수 없으며 이로 인한 결과에 대하여 감정평가법인등은 책임을 지지 않습니다.

(주)감정평가법인 서울에셋  
SEOUL ASSET APPRAISAL Co., Ltd.

서울특별시 성동구 성수일로8길 5, 에이동 1903호(성수동2가, 서울숲SKV1)  
TEL. (02)6215-9901 FAX. (02)6215-9911

# (자동차)감정평가표

본인은 감정평가에 관한 법규를 준수하고 감정평가이론에 따라 성실하고 공정하게 이 감정평가서를 작성하였기에 서명날인합니다.

감정평가사  
김정민

김정민



(주)감정평가법인 서울에셋 대표이사 김정민

(서명또는인)



감정평가액	이천팔백만원정 (₩28,000,000.-)			
의뢰인	서울북부지방법원 사법보좌관 김태현	감정평가 목적	법원경매	
제출처	서울북부지방법원 경매9계	기준가치	시장가치	
소유자 (대상업체명)	홍성환 (2025타경13329)	감정평가 조건	-	
목록표시 근거	귀제시목록	기준시점	조사기간	작성일
기타 참고사항	-	2025.11.20	2025.11.20	2025.11.20

감정평가 내용	공부(公簿)(의뢰)		사정		감정평가액	
	종류	면적(㎡) 또는 수량	종류	면적(㎡) 또는 수량	단가	금액
자동차		1대	자동차	1대	-	28,000,000
		이	하	여	백	
합계						₩28,000,000

본인은 이 감정평가서에 제시된 자료를 기준으로 성실하고 공정하게 심사한 결과 이 감정평가 내용이 타당하다고 인정하므로 이에 서명날인합니다.

심사자 : 감정평가사  
양호정

양호정



# 감정평가액의 산출근거 및 결정의견

## 1. 감정평가 개요

### 1. 감정평가 목적

본건은 서울특별시 도봉구 쌍문동 304-14에 보관 중인 자동차[카니발 하이리무진, 06수7310]로서, 서울북부 지방법원에서 의뢰한 경매목적 감정평가입니다.

### 2. 감정평가 근거

본건 평가는 『감정평가 및 감정평가사에 관한 법률』 및 『감정평가에 관한 규칙』, 『감정평가실무기준』 등 감정평가 관련 제 법령 및 감정평가 일반이론에 근거하였습니다.

### 3. 대상물건의 개요

차명	카니발 하이리무진
등록번호	06수7310
사용본거지	서울특별시 강북구 도봉로98길 33 101동 307호 (번동, 삼성아파트)
연식	2019
차대번호	KNAME811BKS562765
보관장소 (도로명주소)	서울특별시 도봉구 쌍문동 304-14 (서울특별시 도봉구 노해로41길 23-6)

<귀 제시목록, 자동차등록원부 기준>

### 4. 기준시점

본건의 기준시점은 『감정평가에 관한 규칙』 제9조 제2항에 의거하여 가격조사를 완료한 날짜인 2025년 11월 20일입니다. (본 평가와 관련하여 현장조사는 2025년 11월 20일에 실시하였습니다.)

# 감정평가액의 산출근거 및 결정의견

---

## II. 기준가치 및 감정평가의 조건 등

### 1. 기준가치

『감정평가에 관한 규칙』 제5조 제1항에 의거하여 시장가치를 기준으로 감정평가액을 결정하였습니다.

### 2. 감정평가의 조건

해당사항 없습니다.

### 3. 그 밖의 사항

본건 차량의 보관장소는 서울특별시 도봉구 쌍문동 304-14이며, 키(1개)는 차량보관소에 보관 중이니 업무 진행 시 참고하시기 바랍니다.

# 감정평가액의 산출근거 및 결정의견

## Ⅲ. 감정평가액 산출근거

### 1. 감정평가방법의 적용

- 1) 감정평가방식은 대상물건의 성격·감정평가목적 또는 감정평가조건에 따라 비용성의 원리를 따르는 원가방식, 시장성의 원리를 따르는 비교방식, 수익성의 원리를 따르는 수익방식이 있습니다.
- 2) 본건은 『감정평가에 관한 규칙』 제20조(자동차 등의 감정평가) 제1항에 따라 자동차의 특성을 감안하여 차종, 형식 및 년식, 출력, 주행거리, 관리상태와 유사 중고차량의 가격수준 등과 감정평가 목적 등을 종합적으로 참작하여 거래사례비교법으로 평가하되, 물건의 특성상 거래사례비교법 외의 다른 평가방법을 적용하는 것이 곤란하고 불필요하다고 판단되어 다른 방법에 의한 비교검토 및 조정은 생략하였습니다.

### 2. 기타 감정평가액 결정 고려사항

- 1) 본건은 귀 제시목록, 자동차등록원부, 중고차 사고이력정보 보고서 등을 참고하여 감정평가하였습니다.
- 2) 보험개발원에서 발급한 카히스토리[중고차 사고이력정보(요약)]상 사고이력은 다음과 같습니다.

전손 보험사고	없 음
도난 보험사고	없 음
침수 보험사고	없 음
특수 용도 이력	없 음
내차 피해	4회 (1,763,408원) + 미확정
상대차 피해	3회 (1,799,974원) + 미확정
소유자 변경	4회
차량번호 변경	0회

※ 보험개발원의 중고차 사고이력정보 보고서는 중고차 품질확인만을 위한 보조정보로서, 자동차 보험을 취급하는 손해보험사의 자동차 보험수리 지급기록에 근거한 것이며, 실제 사고이력과 다를 수 있으니 경매 진행 시 참고하시기 바랍니다.

## 감정평가액의 산출근거 및 결정의견

---

- 3) 자동차등록원부(갑) 등본 · 초본 상 압류등록이 되어있으니 참고하시기 바랍니다.
- 4) 본건 차량은 전면 번호판이 없는 상태로서 후면 번호판 및 차대번호에 의해 확인하였으며, 현장 조사 당시 계기판상 주행거리는 82,085km입니다.
- 5) 차량 내부 및 외부, 타이어 상태 등 전반적인 관리상태는 보통 이하이며, 장기간 미운행 상태로서 추가적인 성능저하, 부식, 마모 및 훼손 등이 있을 수 있으니 정상 운행과 작동 여부 및 수리 필요성 등은 경매 진행 시 재확인 하시기 바랍니다.
- 6) 자동차등록원부(갑) 등본 · 초본 상 검사유효기간은 2023-07-06 ~ 2025-07-05입니다.

# 감정평가액의 산출근거 및 결정의견

## 3. 감정평가액 산출과정

### 1) 평가선례

구분	차명	등록번호	연식	주행거리 (km)	평가목적	기준시점	감정평가액(원)
1	카니발 하이리무진	178구6361	2019	88,000	법원경매	2025-04-30	29,000,000
2	카니발 하이리무진	138서7563	2020	74,695	법원경매	2025-09-16	32,000,000
3	카니발 하이리무진	41거2505	2019	71,608	법원경매	2024-05-07	30,000,000

<출처: 한국감정평가사협회 감정평가정보센터>

### 2) 동종 및 유사 물건의 방매사례

구분	차명	차량연식	주행거리(km)	공급자가격(원)
A	카니발 하이리무진	2018	39,100	31,500,000
B	카니발 하이리무진	2019	45,910	28,900,000
C	카니발 하이리무진	2019	49,000	27,900,000

<출처: \*\*중고차매매사이트, 2025.11.20>

### 3) 가격 결정

상기 제반사항 및 유사 자동차의 거래가격 수준, 차량의 관리상태 등을 종합 고려하여 본건 자동차의 가격을 28,000,000원으로 결정하였습니다.

# 감정평가액의 산출근거 및 결정의견

## IV. 감정평가액 결정 의견

『감정평가 및 감정평가사에 관한 법률』 및 『감정평가에 관한 규칙』, 『감정평가실무기준』 등 감정평가 관련 제 법령에 근거하여 비교방식으로 감정평가 하되 『감정평가에 관한 규칙』 제12조 제2항에 의거 물건의 특성상 다른 감정평가방법을 적용하는 것이 불필요한 경우로서 원가방식이나 수익방식에 의한 합리성 검토는 생략하였습니다. 유사 중고차량의 가격수준 및 평가선례, 대상 자동차의 연식, 주행거리, 관리상태 등을 종합적으로 참작하여 아래와 같이 감정평가액을 결정하였습니다.

일련 번호	차명	등록번호	수량(대)	감정평가액(원)	비고
1	카니발 하이리무진	06수7310	1	28,000,000	
합 계				₩28,000,000	-

# 자동차 감정평가명세표

일련 번호	차 명 (차 종)	등록 번호	차체	연식/형식	적재량(정원)	차대번호	제 작 자	감정평가액	비 고
			기관	출 력	연료/ 기통수	원동기형식	제작일자		
1	카니발 하이리무진 (승용 대형)	06수7310	-	2019	9명	KNAME811BKS562 765	기아자동차	28,000,000	비준가액
			-	3,342cc	가솔린	G6DM	2019-03-28		
합 계								₩28,000,000.-	
				이	하	여	백		

# 자동차 감정평가요항표

(1) 년식 및 주행거리  
(4) 사용연료

(2) 색상  
(5) 유효검사기간

(3) 관리상태  
(6) 기타(옵션등)

## (1) 년식 및 주행거리

본건 차량은 2019년식(제작연월일 : 2019-03-28)이며, 주행거리는 현장조사 시점 계기판상 82,085km입니다.

## (2) 색상

본건 차량의 색상은 검정색입니다.

## (3) 관리상태

차량 내부 및 외부, 타이어 상태 등 전반적인 관리상태는 보통 이하이며, 장기간 미운행 상태로서 추가적인 성능저하, 부식, 마모 및 훼손 등이 있을 수 있으니 경매 진행 시 재확인 하시기 바랍니다.

## (4) 사용연료

본건 차량의 사용연료는 가솔린입니다.

## (5) 유효검사기간

자동차등록원부(갑) 상 검사유효기간은 2023-07-06 ~ 2025-07-05입니다.

## (6) 기타(옵션등)

-

# 위 치 도



**소재지**

**서울특별시 도봉구 쌍문동 304-14**

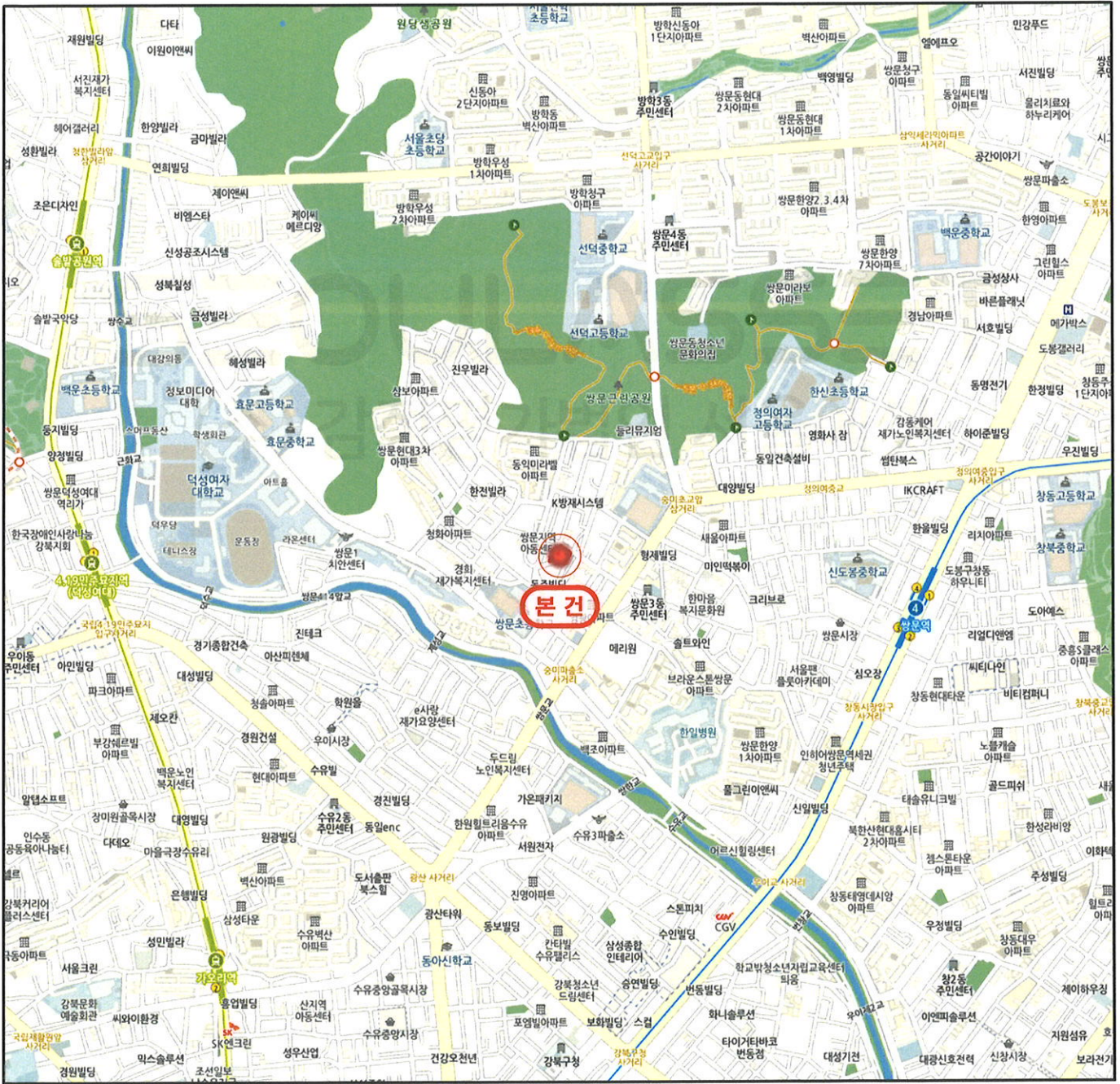

# 사진용지



본건 전면



본건 후면



차대번호



계기판

# 사진용지



본건내부



본건내부



본건내부



본건내부

# 회 보 서

우)04793 서울특별시 성동구 성수일로8길 5 에이동 19층 1903호  
E-Mail : mateplus2016@KAPALAND.CO.KR

TEL. 02-6215-9901  
FAX. 02-6215-9911

문서번호 : 012511-1006

시행일자 : 2025-11-20

수 신 : 서울북부지방법원 사법보좌관 김태현

참 조 : 경매9계

제 목 : 감 정 의 료 에 대 한 회 보

선 결			지 시		
접 수	일 자 시 간		결 재 · 공 람		
	번 호				
처 리 과					
담 당 자					

1. 저희 (주)감정평가법인 서울에셋의 업무에 협조하여 주심에 대하여 감사드리오며, 귀 법원의 무궁한 발전을 기원합니다.

2. 2025.11.11자 귀 제 『2025타경13329』호로 저희 법인에 의뢰하신 『홍성환 소유물건(2025타경13329)』건에 대하여 첨부와 같이 감정하여 회보합니다.

첨 부 : 1. 감정평가서 2 부  
2. 청구서 1 부

(주)감정평가법인 서울에셋



# 수수료 청구서

( 전화: 02-6215-9901, FAX: 02-6215-9911 )

문서번호 : 012511-1006

수신 : 서울북부지방법원 사법보좌관 김태현 귀하

제목 : 감정평가 의뢰에 대한 회신 및 수수료 납입통지

1. 2025.11.11 자 귀 제 『 2025타경13329 』 호로

의뢰하신 『 서울특별시 도봉구 쌍문동 304-14 』 에

대하여 불임과 같이 평가하여 회보합니다.

2. 위 건에 대하여 감정평가 보수 기준에 의거 아래와 같이 평가수수료를 청구하오니 정산하여 주시기 바랍니다.

## 청구내역

과목	금액	비고
평가수수료	290,000	
실비	여비	106,000
	토지조사비	-
	물건조사비	-
	공부발급비	3,000
	기타 실비	4,000
비소계	113,000	기본수수료 ≒290,000
특별용역비	-	
공급가액	403,000	1,000원 미만 절사
부가세	40,300	
합계	443,300	
기납부 착수금	-	
정산청구액	443,300	

불임 : 감정평가서 2부

※ 송금처 ※

우리은행 종로YMCA : 1005-503-064974(예금주:(주)감정평가법인 서울에셋)

(주)감정평가법인 서울에셋 본사

대표이사 김정민





문서확인번호 : 1762-8267-1093-3133



■ 자동차등록규칙 [별지 제3호서식] <개정 2025. 2. 17>

### 자동차 등록원부(갑) 등본 · 초본

제 004087 호	총 5면 중 제 1 면	
자동차등록번호 06수7310	제원관리번호 A011-00056-0181-1318	말소등록일
차명 카니발 하이리무진	차종 승용 대형	
차대번호 KNAME811BKS562765	원동기형식 G6DM	용도 자가용
구동축전지 식별번호(전기자동차만 해당)		
연식(모델연도) 2019	색상 검정	출처구분 신조차
최초등록일 2019-04-15	세부유형(사업용 자동차만 해당합니다.)	제작연월일 2019-03-28
최종소유자 홍성환		최초 양도연월일 2019-04-10
주인(법인)등록번호 830723-*****		
사용본거지(차고지) 서울특별시 강북구 *****		
검사유효기간 2023-07-06 ~ 2025-07-05 주행거리:38600	등록사항·확인일	폐쇄일

순위번호		사항란	주인(법인)등록번호	등록일자	접수번호
주등록	부기등록				
1-1		신규등록(신조차) 성명(상호) : 엄*진 721105-***** 주소 : 경기도 이천시 *****	721105-*****	2019-04-15	012753
1-3		명의이전등록 성명(상호) : 문*..... 790711-***** 주소 : 경기도 안산시 ..... 취득일자 : 2019-08-13 이전등록구분: 매매업자거래이전 사용본거지 : 경기도 안산시 ..... 주행거리 : 2471	790711-*****	2019-08-13	034851
1-5		명의이전등록 성명(상호) : 주*.....스 120111-***** 주소 : 인천광역시 서구 ..... 취득일자 : 2019-09-03 이전등록구분: 매매업자거래이전 주행거리 : 2471	120111-*****	2019-09-03	005873
1-6		변경등록 주소 : 인천광역시 서구 *** ***, ***** *****		2022-02-23	038088
1-7		명의이전등록 성명(상호) : 이*.....용 781231-***** 주소 : 인천광역시 서구 ***** 취득일자 : 2023-05-08 이전등록구분: 매매업자거래이전 주행거리 : 38116	781231-*****	2023-05-08	014366

이 등본은 자동차 등록원부(갑) 등본 · 초본의 기재사항과 틀림없음을 증명합니다.

2025년 11월 11일  
서울특별시 강북구청장

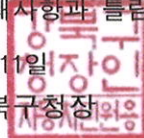

◆ 본 증명서는 인터넷으로 발급되었으며, 정부24(gov.kr)의 인터넷발급문서진위확인 메뉴를 통해 위·변조 여부를 확인할 수 있습니다. (발급일로부터 90일까지) 또한 문서 하단의 바코드로도 진위확인(정부24 앱 또는 스캐너용 문서확인 프로그램)을 하실 수 있습니다.

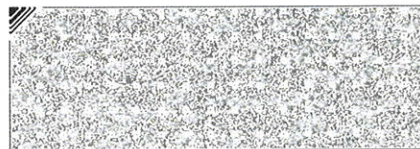
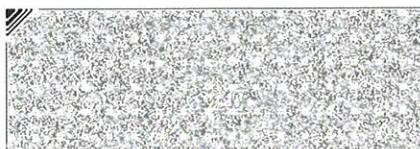
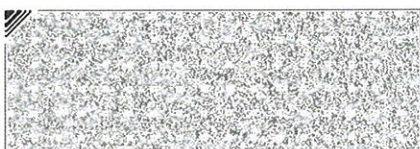

■ 자동차등록규칙 [별지 제3호서식] <개정 2025.2.17>

### 자동차 등록원부(갑) 등본 · 초본

제 004087 호		총 5면 중 제 2 면	
자동차등록번호 06수7310	제원관리번호 A011-00056-0181-1318	말소등록일	
차명 카니발 하이리무진	차종 승용 대형		
차대번호 KNAME811BKS562765	원동기형식 G6DM	용도 자가용	
구동축전지 식별번호(전기자동차만 해당)			
연식(모델연도) 2019	색상 검정	출처구분 신조차	
최초등록일 2019-04-15	세부유형(사업용 자동차만 해당합니다.)	제작연월일	2019-03-28
		최초 양도연월일	2019-04-10
최종소유자	홍성환	주민(법인)등록번호 830723-*****	
사용본거지(차고지) 서울특별시 강북구 *****			
검사유효기간 2023-07-06 ~ 2025-07-05 주행거리:38600	등록사항 확인일 폐쇄일		

순위번호		사항란	주민(법인)등록번호	등록일자	접수번호
주등록	부기등록				
1-8		명의이전등록 성명(상호) : 홍*환 830723-***** 주소 : 서울특별시 강북구 ***** **-* 취득일자 : 2023-06-19 이전등록구분: 매매업자거래이전 주행거리 : 38116	830723-*****	2023-06-19	037898
1-9		저당설정 구분 : 단독저당 을부번호 : 482a-2023-086161		2023-06-19	025156
1-10		자동차검사 동성자동차공업(주) 검사구분 : 종합검사(경과) 주행거리 : 38600		2023-07-05	0050-1
1-11		압류등록(압류) 축탁기관 : 국민건강보험공단 강북지사 ☎ 1577-1000 구분:압류 압류관리번호:1128-20230828-000003 압류내역 : 건강(요양),연금,고용,산재보험 체납, 자격정수부-20230825 축탁일자 : 2023-08-25		2023-08-28	008122
1-12		압류등록(압류) 축탁기관 : 서울도경찰서 ☎ 0222899664 구분:압류 압류관리번호:1128-20230908-000061 압류내역 : 과태료 체납처분에 의한 압류등록(113170230300801)(대세압류여부:Y, 차량번호:358소8167) 202301131006383 축탁일자 : 2023-09-08		2023-09-08	002376

이 등본은 자동차 등록원부(갑) 등본 · 초본의 기재사항과 틀림없음을 증명합니다.

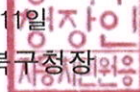
2025년 11월 11일  
  
 서울특별시 강북구청장

◆ 본 증명서는 인터넷으로 발급되었으며, 정부24(gov.kr)의 인터넷발급문서진위확인 메뉴를 통해 위 · 변조 여부를 확인할 수 있습니다.  
 (발급일로부터 90일까지) 또한 문서 하단의 바코드로도 진위확인(정부24 앱 또는 스캐너용 문서확인 프로그램)을 하실 수 있습니다.

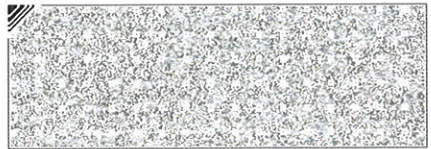
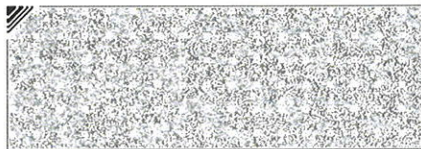
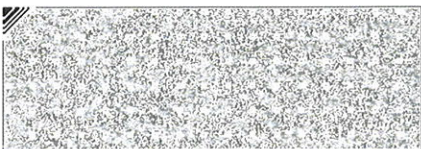

■ 자동차등록규칙 [별지 제3호서식] <개정 2025.2.17>

### 자동차 등록원부(갑) 등본 · 초본

제 004087 호		총 5면 중 제 3 면	
자동차등록번호 06수7310	제원관리번호 A011-00056-0181-1318	말소등록일	
차명 카니발 하이리무진	차종 승용 대형		
차대번호 KNAME811BKS562765	원동기형식 G6DM	용도 자가용	
구축축전지 식별번호(전기자동차만 해당)			
연식(모델연도) 2019	색상 검정	출처구분 신조차	
최초등록일 2019-04-15	세부유형(사업용 자동차만 해당합니다.)	제작연월일 2019-03-28	최초 양도연월일 2019-04-10
최종소유자 홍성환	주민(법인)등록번호 830723-*****		
사용본거지(차고지) 서울특별시 강북구 *****			
검사유효기간 2023-07-06 ~ 2025-07-05 주행거리:38600	등록사항 확인일 폐쇄일		

순위번호		사항란	주민(법인)등록번호	등록일자	접수번호
주등록	부기등록				
1-14		압류등록(압류) 축탁기관 : 서울 강북구 ☎ 02-901-5972-6 구분:압류 압류관리번호:1128-20231213-000031 압류내역 : 추정차위반과태료[2023-07-100187] (대체:358소8167) 주차관리과-35793 축탁일자 : 2023-12-13		2023-12-13	004995
1-15		압류등록(압류) 축탁기관 : 서울 강북구 ☎ 02-901-5972-6 구분:압류 압류관리번호:1128-20231213-000087 압류내역 : 추정차위반과태료[2023-07-100565] (대체:358소8167) 주차관리과-35793 축탁일자 : 2023-12-13		2023-12-13	005058
1-20		압류등록(압류) 축탁기관 : 도봉사무서 정세과 체납추적1팀 ☎ 02 944 0607 구분:압류 압류관리번호:1128-20240705-000020 압류내역 : 차량에 대한 압류(변경) 등록을 축탁합니다 T210F2024000000037284 축탁일자 : 2024-07-04		2024-07-05	001474
1-23		압류등록(압류) 축탁기관 : 서울시 강북구 세무2과 ☎ 02-901-6534 구분:압류 압류관리번호:1128-20240906-000456 압류내역 : 지방세체납 세무2과-13732 축탁일자 : 2024-09-06		2024-09-06	002369
1-24		압류등록(압류) 축탁기관 : 서울 노원구 ☎ 02-2116-4093 구분:압류 압류관리번호:1128-20240912-000004 압류내역 : 추정차위반과태료[2024-05-100540] 교통지도과-8369 축탁일자 : 2024-09-12		2024-09-12	006622

이 등본은 자동차 등록원부(갑) 등본 · 초본의 기재사항과 틀림없음을 증명합니다.

2025년 11월 11일  
 서울특별시 강북구청장



◆ 본 증명서는 인터넷으로 발급되었으며, 정부24(gov.kr)의 인터넷발급문서진위확인 메뉴를 통해 위·변조 여부를 확인할 수 있습니다.  
 (발급일로부터 90일까지) 또한 문서 하단의 바코드로도 진위확인(정부24 앱 또는 스캐너용 문서확인 프로그램)을 하실 수 있습니다.

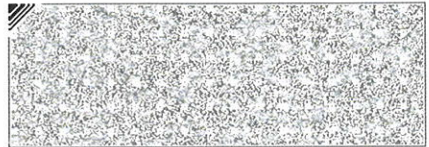
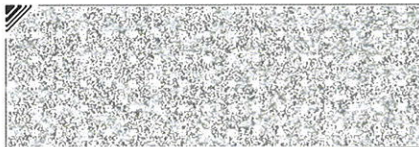
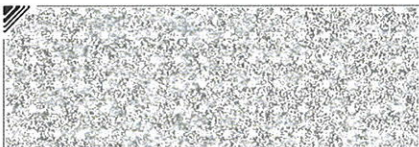

■ 자동차등록규칙 [별지 제3호서식] <개정 2025.2.17>

### 자동차 등록원부(갑) 등본 · 초본

제 004087 호	총 5면 중 제 4 면	
자동차등록번호 06수7310	제원관리번호 A011-00056-0181-1318	말소등록일
차명 카니발 하이리무진	차종 승용 대형	
차대번호 KNAME811BKS562765	원동기형식 G6DM	용도 자가용
구동축전지 식별번호(전기자동차만 해당)		
연식(모델연도) 2019	색상 검정	출처구분 신조차
최초등록일 2019-04-15	세부유형(사업용 자동차만 해당합니다.)	제작연월일 2019-03-28
		최초 양도연월일 2019-04-10
최종소유자 홍성환	주민(법인)등록번호 830723-*****	
사용본거지(차고지) 서울특별시 강북구 *****		
검사유효기간 2023-07-06 ~ 2025-07-05 주행거리:38600	등록사항 확인일	폐쇄일

순위번호		사항란	주민(법인)등록번호	등록일자	접수번호
주등록	부기등록				
1-25		압류등록(압류) 축탁기관 : 서울강북경찰서 ☎ 029444413 구분:압류 압류관리번호:1128-20241112-000018 압류내역 : 과태료 채납처분에 의한 압류등록(111270240652717) 20240112011750 축탁일자 : 2024-11-07		2024-11-12	001706
1-26		압류등록(압류) 축탁기관 : 국민건강보험공단 강북지사 ☎ 1577-1000 구분:압류 압류관리번호:1128-20241120-000003 압류내역 : 건강(요양), 연금, 고용, 산재보험 채납, 자격정수부-910274호 축탁일자 : 2024-11-19		2024-11-20	006923
1-28		<b>변경등록</b> <b>주소 : 서울특별시 강북구 ***** **, ****</b> <b>*****, *****</b>		2025-07-24	004050
1-29		압류등록(압류) 축탁기관 : 서울강북경찰서 ☎ 029444413 구분:압류 압류관리번호:1128-20250804-000193 압류내역 : 과태료 채납처분에 의한 압류등록(111270250191752) 20250112006067 축탁일자 : 2025-07-29		2025-08-04	001771
1-30		압류등록(압류) 축탁기관 : 서울 강북구 ☎ 02-901-5972-6 구분:압류 압류관리번호:1128-20250811-000201 압류내역 : 주정차위반과태료[2025-03-100304] 주차관리과-17920 축탁일자 : 2025-08-11		2025-08-11	000201

이 등본은 자동차 등록원부(갑) 등본 · 초본의 기재사항과 틀림없음을 증명합니다.

2025년 11월 11일  
 서울특별시 강북구청장



◆ 본 증명서는 인터넷으로 발급되었으며, 정부24(gov.kr)의 인터넷발급문서진위확인 메뉴를 통해 위·변조 여부를 확인할 수 있습니다.  
 (발급일로부터 90일까지) 또한 문서 하단의 바코드로도 진위확인(정부24 앱 또는 스캐너용 문서확인 프로그램)을 하실 수 있습니다.

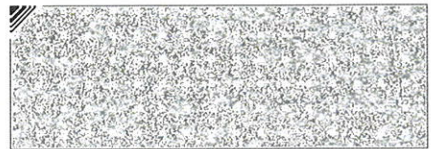
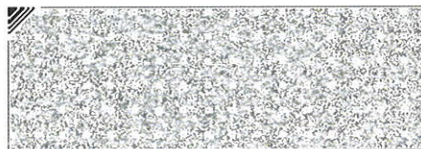
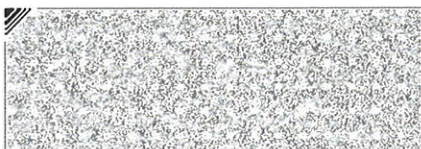

■ 자동차등록규칙 [별지 제3호서식] <개정 2025.2.17>

### 자동차 등록원부(갑) 등본 · 초본

제 004087 호		총 5면 중 제 5 면	
자동차등록번호 06수7310	제원관리번호 A011-00056-0181-1318	말소등록일	
차명 카니발 하이리무진	차종 승용 대형		
차대번호 KNAME811BKS562765	원동기형식 G6DM	용도 자가용	
구동축전지 식별번호(전기자동차만 해당)			
연식(모델연도) 2019	색상 검정	출처구분 신조차	
최초등록일 2019-04-15	세부유형(사업용 자동차만 해당합니다.)	제작연월일 2019-03-28	최초 양도연월일 2019-04-10
최종소유자 홍성환	주민(법인)등록번호 830723-*****		
사용본거지(차고지) 서울특별시 강북구 *****			
검사유효기간 2023-07-06 ~ 2025-07-05 주행거리:38600	등록사항 확인일 폐쇄일		

순위번호		사항란	주민(법인)등록번호	등록일자	접수번호
주등록	부기등록				
1-31		압류등록(압류) 축탁기관 : 원국도로공사 ☎ 1588-2504 구분:압류 압류관리번호:1128-20250902-000031 압류내역 : 고속도로 통행료 미납에 따른 자동차 등록압류 서울경기-5417(2025.08.27) 축탁일자 : 2025-09-01		2025-09-02	000110
1-32		압류등록(압류) 축탁기관 : 서울북부지방법원 ☎ 029103679 구분:압류 압류관리번호:1128-20250923-000002 압류내역 : 자동차임의경매 2025타경13329 축탁일자 : 2025-09-19등록권리자 : 한국캐피탈 주식회사 등록권리자 주소 : ***, **		2025-09-23	003443
1-33		압류등록(압류) 축탁기관 : 서울광진경찰서 ☎ 0222857602 구분:압류 압류관리번호:1128-20250923-000075 압류내역 : 과태료 채납처분에 의한 압류등록(111470250504001) 2025D1114009009 축탁일자 : 2025-09-23		2025-09-23	004106
1-34		압류등록(압류) 축탁기관 : 서울 강북구 ☎ 02-901-5972-6 구분:압류 압류관리번호:1128-20251010-000063 압류내역 : 추정차위반과태료[2025-05-100252] 주차관리과-22276 축탁일자 : 2025-10-10		2025-10-10	000063
		** 이하 여백 **			

이 등본은 자동차 등록원부(갑) 등본 · 초본의 기재사항과 틀림없음을 증명합니다.

2025년 11월 11일  
 서울특별시 강북구청장

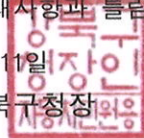

◆ 본 증명서는 인터넷으로 발급되었으며, 정부24(gov.kr)의 인터넷발급문서진위확인 메뉴를 통해 위·변조 여부를 확인할 수 있습니다.  
 (발급일로부터 90일까지) 또한 문서 하단의 바코드로도 진위확인(정부24 앱 또는 스캐너용 문서확인 프로그램)을 하실 수 있습니다.

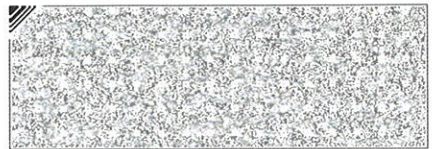
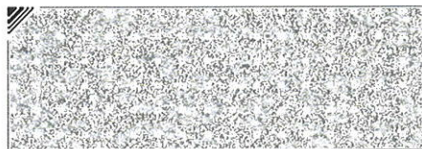



문서확인번호 : 1762-8267-2642-3858



■ 자동차등록규칙 [별지 제3호서식] <개정 2018.12.19>

### 자동차 등록원부(을) 등본 · 초본

제 112782 호		총 1면 중 제 1 면	
을부번호 482a-2023-086161		저당권설정 접수번호 482a-202306-025156	
저당권자	성명(명칭)	한국캐피탈(주)	
	주소	대전광역시 서구 *****	
저당권 설정자	성명(명칭)	홍성환	
	주소	서울특별시 강북구 *****	
채무자	성명(명칭)	홍성환	
	주소	서울특별시 강북구 *****	
채권가액	34,000,000 원	저당권설정일	2023-06-19
		저당권말소일	
순위	구분	사항란	등록일
공동저당된 자동차의 등록번호 등			
종류	자동차번호	설정일	말소일
단독저당	06수7310	2023-06-19	

이 등본은 자동차등록원부(을)의 기재사항과 틀림없음을 증명합니다.

2025 년 11 월 11 일

서울특별시 강북구청장



◆ 본 증명서는 인터넷으로 발급되었으며, 정부24(gov.kr)의 인터넷발급문서진위확인 메뉴를 통해 위·변조 여부를 확인할 수 있습니다. (발급일로부터 90일까지) 또한 문서 하단의 바코드로도 진위확인(정부24 앱 또는 스캐너용 문서확인 프로그램)을 하실 수 있습니다.

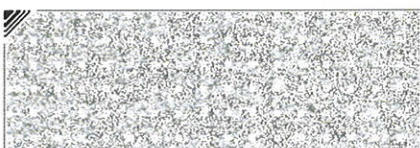

# 중고차 사고이력정보 보고서



카니발 하이리무진 / 06수7310

정보조회일자 : 2025-11-11

## 1. 중고차 사고이력 정보(요약)

<p>전손 보험사고 없음</p>	<p>도난 보험사고 없음</p>	<p>침수 보험사고 없음</p>	<p>특수 용도 이력 없음</p>
<p>내차 피해 4회 (1,763,408 원) + 미확정</p>	<p>상대차 피해 3회 (1,799,974 원) + 미확정</p>	<p>소유자 변경 4회</p>	<p>차량번호 변경 0회</p>

자동차보험 사고기록이 없었다고 해서 반드시 무사고라고 할 수는 없습니다.

## 2. 자동차 일반 사양 정보

자동차의 일반적인 사양 정보를 제공합니다.

제조사	기아	연식(Model year)	2019
자동차명	카니발 하이리무진	차체형상	RV 5도어
배기량	3,342cc	용도 및 차종	자가용 승용
사용연료	가솔린	최초 보험 가입일자	2019년 04월 15일
차량세부모델	노블레스 스페셜		

점단안전장치(○: 장착, △: 선택옵션, -: 미장착, X: 장착불가)

제동잠금방지장치	-	에라온드뷰	-	적응순항제어장치	○
자동비상제동장치	○	긴급제동경고장치	○	가변형 전조등	-
주차조향제동지원	-	후방카메라(BCAM)	○	제동보조시스템	-
후측방경고장치	○	빌트인캠	-	주간 주행등	-

차체자세제어장치	-	전방충돌경고장치	0	헤드업디스플레이	-
차선이탈경고장치	0	차선이탈보조장치	-	타이어공기압경보장치	-
주차전후방센서	-	주차조향보조장치	-	주차후방센서	-
고속도로부분자율주행	-	차로중앙유지보조장치	-	원격스마트주차보조	-

### 3. 자동차 특수 용도 이력 정보

과거 해당 차량에 사용되었던 자동차등록번호를 자동차등록번호판의 용도별 분류기호에 관한 기준에 따라 분류, 제공하는 것으로 영업용 대여(렌트카), 영업용 일반(택시 등)으로 사용된 적이 있는지 확인할 수 있습니다.

영업용도(대여용) 사용이력 없음	영업용도(일반) 사용이력 없음	관용용도 사용이력 없음
----------------------	---------------------	-----------------

### 4. 자동차 번호/소유자 변경이력 정보

소유자 변경이력 정보는 개인 간의 소유 변경 이외에도 매매상사 간 변경(상품용)까지 모두 포함된 횟수로 제공됩니다. 참고해주시기 바랍니다.

소유자 변경  
4 회

변경 등록일	소유자 변경	차량번호	차량용도
2023-06-19	변경	-	자가용 승용
2023-05-08	변경	-	자가용 승용
2019-09-03	변경	-	자가용 승용
2019-08-13	변경	-	자가용 승용

차량번호 변경  
0 회

변경 등록일	차량번호 변경	차량번호	차량용도
2019-04-15	최초등록	06수XXXX	자가용 승용

### 5. 자동차 특수 사고 이력 정보

자동차보험에서 보험금이 지급된 자동차사고기록 중 자동차품질에 특별히 영향을 미칠 가능성이 있는 사고(전손, 도난, 침수사고)를 확인할 수 있습니다.

전손 보험사고 없음	도난 보험사고 없음	침수 보험사고 없음
---------------	---------------	---------------

#### 용어설명

- 전손 보험사고** 손상된 자동차의 수리비용이 자동차가치(보험회사에서 적정하다고 인정한)를 초과한 경우(추정전손) 및 손상된 자동차의 수리가 불가능하거나 수리를 하더라도 자동차로서의 기능을 다할 수 없는 경우(절대전손)로 자동차보험에서 보상처리 받은 사고(도난, 침수, 보험사고 제외)
- 도난 보험사고** 자동차를 도난 당하여 경찰서에 신고한지 30일이 지나도록 도난 당한 자동차를 찾지 못하여 자동차 보험에서 보상처리 받은 사고

▪ 침수 보험사고

자동차를 운행하던 중 자동차 내부로 물이 들어와 시동이 꺼지거나, 주차 중 엔진 등에 물이 들어가 운행이 불가능하게 되어 자동차에 손해가 발생한 사고  
 침수 보험사고는 침수 전(분)손 사고를 의미하며, 전손 보험사고는 침수 보험사고와 도난 보험사고를 제외한 일반(기타) 전손사고를 의미합니다.

## 6. 보험사고이력 상세 정보



06수7310 차량이 자기차량손해담보에 가입하지 않은 동안에는 내 보험으로 처리한 사고이력정보의 제공이 불가능합니다.

미가입기간 2019년08월~2019년09월,2021년09월~2023년06월,2025년06월~2025년08월

보험금 및 수리(견적)비 출처에 따라서 '가입한 보험사에서 지급된 경우(내차 보험)'와 '다른 차량 보험에서 지급된 경우(상대 보험)'로 나뉘어 제공됩니다.  
 자동차사고로 상대 차량 또는 재물에 발생한 손해를 내 보험금에서 지급된 경우의 정보를 제공합니다.

\* 쌍방과실로 해당 자동차의 손상, 수리 기록이 내차 보험과 상대 보험에서 동시에 처리된 경우에는 '내차 보험'에만 표시되고 '상대 보험'에서는 생략됩니다.

내 차 사고 발생 (피해)		상대 차 사고 발생 (피해)
2025-09-15	내 차 보험 (처리)	내 차 보험 (처리)
	상대 보험 (처리)	상대 보험 (처리)
	수리(견적)비용 미확정	수리(견적)비용 미확정

내 차 사고 발생 (피해)		상대 차 사고 발생 (피해)
2024-12-26	내 차 보험 (처리)	내 차 보험 (처리)
	상대 보험 (처리)	상대 보험 (처리)
	수리(견적)비용 560,369원 - 부품 : 6,460원 - 공임 : 61,260원 - 도장 : 492,649원	

내 차 사고 발생 (피해)		상대 차 사고 발생 (피해)
2024-12-08	내 차 보험 (처리)	내 차 보험 (처리)
	상대 보험 (처리)	상대 보험 (처리)
	수리(견적)비용 608,639원 - 공임 : 90,660원 - 도장 : 517,979원	

내 차 사고 발생 (피해)		상대 차 사고 발생 (피해)
2024-06-08	내 차 보험 (처리)	내 차 보험 (처리)
	상대 보험 (처리)	상대 보험 (처리)
	보험금 594,400 원	수리(견적)비용 1,188,184원 - 부품 : 100원 - 공임 : 346,125원 - 도장 : 841,959원

내 차 사고 발생 (피해)		상대 차 사고 발생 (피해)
2024-01-27	내 차 보험 (처리)	상대 보험 (처리)
	상대 보험 (처리)	

## 내 차 보험 (처리)

수리(견적)비용 611,790원

- 부품 : 230,401원

- 공임 : 134,620원

- 도장 : 246,769원

- 카히스토리 자료수집 방법상 일부 오류가 발생 할 수 있습니다. 의심되는 사항이 있으시면 전화주시기 바랍니다.
- 위 '수리(견적)비용'은 보험사가 지급하는 보험금 중에서 대차료, 휴차료 등 간접손해와 과실상계액 등을 제외한 수리 및 견적(부품/공임/도장) 비용으로 실제 지급된 보험금과 차이가 있습니다.
- 위 '수리내역 정보'는 해당 사고차량의 보험수리 작업내역 정보를 보유하고 있는 경우에 한하여 제한적으로 제공되고 있습니다. 앞으로 보유자료를 더욱 잘 정비하여 보다 많은 수리내역 정보가 제공될 수 있도록 노력하겠습니다.

### 용어설명

- **수리(견적)비용** 자동차사고로 자동차가 손상된 경우 보험회사가 지급하는 보험금 중에서 자동차 운반비, 대차료(렌트비용), 휴차료 등의 간접손해와 과실상계액 등을 제외한, 자동차를 수리하는데 소요되는 비용 또는 견적으로 부품비용, 공임 및 도장료로 이루어집니다
- **미확정 사고** 자동차보험사고로 보험회사에 접수된 후 사고처리가 끝나지 않아 지급할 보험금액이 아직 확정되지 않았거나 확정되었는데 아직 보험개발원에 관련 자료가 넘어오지 않아(월 1회 전송, 2~3개월 소요) 확정처리 되지 않은 사고를 말합니다.
- **미가입기간** 자기차량손해담보 미가입기간으로 해당기간에 대해서는 자기차량손해담보에 의해 지급된 자동차수리비 정보를 제공할 수 없는 기간
- **내 차 보험처리 사고** 내 보험으로 처리한 내 차 사고 (대인사고 제외)
- **상대 보험처리 사고** 다른 차량 보험으로 처리한 내 차 사고 (대인사고 제외)
- **상대 차 피해 사고** 내 보험으로 처리한 상대 차 사고 (대인사고 제외)

## 7. 주행거리이력 정보

카히스토리 주행거리이력 정보서비스는 자동차보험 가입자 또는 중고차 판매자가 보험회사 또는 중고차소핑물에 직접 제출한 주행거리자료를 제공받아 확인절차 없이 그대로 제공하는 것이며, 개발원과 보험회사, 중고차 소핑물은 주행거리 정보의 정확성을 보장하지 아니하므로 차량을 확인하기 위한 참고 정보로만 활용하시기 바랍니다. 해당 정보의 오류로 손실이 발생한 경우 개발원과 보험회사, 중고차 소핑물은 이에 대한 책임을 지지 아니합니다.

최근 주행거리 정보  
주행거리 : 38,126Km  
기록일자 : 2023-05-12

날짜	주행거리	제공처
2023/05/12	38,126 Km	중고차소핑물
2022/10/08	33,351 Km	중고차소핑물

## 8. 차량가액정보



차량가액 범위  
1,699~ 2,091 만원

차량기준가액은 자동차보험 자차담보 가입 및 사고발생 시 손해액 결정에 참고할 수 있는 자료로서, 시장에서 유통되는 중고차 시세와는 무관함을 알려드리며 실제 자동차보험 계약체결 및 손해액 결정에 적용여부가 다를 수 있습니다. (자세한 정보는 보험개발원 홈페이지에서 조회 가능)

\* 동종 차량의 최소, 최대 금액 표시, 연식은 차량등록일자 기준

### 부가 이용정보

### 서비스 이용 제한 안내

- 본 중고차 사고이력정보는 정보조화일자를 기준으로 작성된 것입니다.
- 본 정보는 자동차 일반정보로서 조회 차량을 확인하기 위하여 참고로 제공하는 것이며, 일부 차량의 경우, 정보의 누락이나 오류가 있을 수 있습니다.
- 침수사고에는 경미한 부분침수도 포함되며, 자료의 누락으로 '이력 없음' 으로 표시되는 경우가 있습니다.
- 사고가 있었다 하더라도 보험회사에서 사고신고를 하지 않고 자비로 처리한 경우
  - 사고신고를 하였더라도 면책, 취소 등의 사유로 지급되지 않은 경우
  - 사고신고 후 자비로 처리한 경우

카히스토리 자료수집 방법상 오류가 발생할 수 있으니 의심되는 사항이 있으시면 전화 주시기 바랍니다. ▪ 자동차보험이 아닌 운수 공제(택시공제, 화물공제, 버스공제 등)에 가입되어 운수공제로 부터 자동차의 피해에 대한 손해를 보상받은 경우 등

수리비용은 보험사에서 지급되는 보험금 산정을 위하여 책정된 차량 수리 관련 항목만의 비용으로 실제 지급받은 보험금과 차이가 있을 수 있습니다.

본 중고차 사고이력 정보는 중고차 품질확인을 위한 보조정보이며 결정적 판단자료로 사용되어서는 아니됩니다. 따라서 정밀한 중고차 품질확인을 원하시면 차량진단 전문업체의 진단을 받아보시기 바랍니다.

## 중고차사고이력정보서비스는?

중고차사고이력정보서비스는 중고차 거래의 활성화와 중고차 매매시장의 투명성을 높이기 위하여,

보험개발원에서 보유하고 있거나 수집한 1996년 이후의 자동차관련 정보를 기초로 제공되는 온라인 서비스입니다.

본 정보는 중고차품질확인을 위한 보조정보로서 자동차와 관련된 모든 사고의 발생 여부나 품질확인을 위한 결정적인 판단자료로 사용되어서는 아니 됩니다.

따라서 본 정보의 확대해석이나 오·남용으로 발생하는 사항에 대해서 보험개발원은 어떤 책임도 부담하지 않습니다.

보험개발원([www.kidi.or.kr](http://www.kidi.or.kr))은 보험입법 제176조에 의하여 설립된  
보험요율산출기관이며, 중고차사고이력정보서비스([www.carhistory.or.kr](http://www.carhistory.or.kr))는  
보험업법시행령 제86조 제1호에 근거하여 제공합니다.

2025. 11. 11

보험개발원