

감정평가서

건명	김금자 소유물건 (2025타경72662)
의뢰인	의정부지방법원 사법보좌관 박형욱
감정서번호	S2025-07-03

이 감정평가서는 감정평가 의뢰목적 외의 목적에 사용하거나 타인(의뢰인 또는 담보감정평가사 확인은행이 아닌 자)이 사용할 수 없을 뿐 아니라 복사, 개작(改作), 전재(轉載)할 수 없으며 이로 인한 결과에 대하여 감정평가업자는 책임을 지지 않습니다.

두륜감정평가사사무소

(구분건물)감정평가표

본인은 감정평가에 관한 법규를 준수하고 감정평가이론에 따라 성실하고 공정하게 이
감정평가서를 작성하였기에 서명날인합니다.

감 정 평 가 사
신 승 희

(인)

감정평가액	일억일천만원정 (₩110,000,000.-)					
의뢰인	의정부지방법원 사법보좌관 박형욱	감정평가 목 적	법원경매			
제출처	의정부지방법원 경매10계	기준가치	시장가치			
소유자 (대상업체명)	김금자 (2025타경72662)	감정평가 조 건	-			
목록표시 근 거	귀 제시목록	기준시점	조 사 기 간	작 성 일		
기 타 참고사항	-	2025.07.11	2025.07.11	2025.07.14		
감 정 평 가 내 용	공부(公簿)(의뢰)		사 정		감 정 평 가 액	
	종 류	면적(㎡) 또는 수량	종 류	면적(㎡) 또는 수량	단 가	금 액
	다세대주택	1개호	다세대주택	1개호	-	110,000,000
		이	하	여	백	
	합 계				₩110,000,000	
감정평가액의 산출근거 및 결정의견						
" 별 지 참 조 "						

감정평가액 산출근거 및 결정의견

I. 감정평가 개요

1. 대상물건 개요

(1) 대상 구분건물의 개요

의정부지방법원의 경매목적에 위한 이 감정평가의 대상물건은 경기도 양주시 회정동 소재 '덕정사거리' 서측 인근에 소재하는 "장한빌라" 에이동(통칭 9동) 2층 202호입니다.

소재지	경기도 양주시 회정동 66-14 「도로명주소」 경기도 양주시 평화로 1771-18			
건물명, 층 호수	장한빌라 에이동(통칭 9동) 2층 202호			
용도	다세대주택	사용승인일	1998.08.25	
면적	전유면적(㎡)	공용면적(㎡)	대지권면적(㎡)	전용률(%)
	59.13	6.09	45.71	90.66

(2) 기준시점 결정 및 그 이유

이 감정평가의 기준시점은 대상 다세대주택의 가격조사를 완료한 날짜인 2025년 07월 11일로 하였습니다.

(3) 이 감정평가의 실지조사 기간은 2025년 07월 11일이며 사전조사 및 공부발급과 현장 조사 등으로 실지조사를 실시하였습니다.

감정평가액 산출근거 및 결정의견

2. 가치기준 및 감정평가조건

대상 다세대주택에 대한 이 감정평가는 시장가치를 기준으로 감정평가액을 결정하였으며, 감정평가조건은 없습니다.

3. 그 밖의 사항

- ① 대상 다세대주택에 대한 건물 및 토지의 배분가격은 한국감정평가협회에서 발행한 물건별 배분비율에 의거 토지가격과 건물가격으로 배분하여 구분건물 감정평가명세표에 기재하였으니 경매진행시 참고하시기 바랍니다.
- ② 본건의 내부구조 및 이용상황은 폐문 및 이해관계인 부재로 외부관측 및 탐문조사 등을 근거로 작성하였으므로 경매 진행시 참조 바랍니다.
- ③ 본건의 소재지, 지번, 지목, 면적 등은 귀 제시목록 및 공부자료에 의거하였습니다.

II. 감정평가액 산출근거

1. 감정평가액의 산출근거

(1) 다세대주택의 감정평가방법의 적용

구분소유권의 대상이되는 건물부분과 그 대지권을 일체로 한 거래사례비교법을 적용하여, 대상 다세대주택과 가치형성요인이 같거나 비슷한 다세대주택의 거래사례와 비교하여 대상 다세대주택의 현황에 맞게 사정보정·시점수정·가치형성요인 비교등의 과정을 거쳐 대상 다세대주택의 감정평가액을 산정하였습니다.

감정평가액 산출근거 및 결정의견

(2) 거래사례의 선정

다음의 거래사례 중 대상 다세대주택과 물적 유사성이 있는 <사례 #1>을 선정하였습니다.

사례	소재지	건물명	층/호수	전유면적 (㎡)	대지권 (㎡)	거래금액(원)	자료 출처	거래시점
						(단가:원/㎡)		사용승인일
#1	회정동 21-8	-	4층/ 000	63.98	71.10	130,000,000	실거래 자료	2024.12.01
						(@2,031,884)		2008.02.04
#2	회정동 21-3	장한빌라 101동	4층/ 000	53.67	58.26	95,000,000	실거래 자료	2023.08.31
						(@1,770,076)		2004.04.27

※ 단가는 전유면적 기준임.

(3) 사정보정

인근 유사 다세대주택의 거래사례 및 시가수준 등을 종합적으로 고려할 때 적정한 거래사례로 판단됩니다.(1.00)

(4) 시점수정

① 대상 다세대주택이 소재하는 경기도 경원권(양주시)지역의 “연립다세대 매매가격지수” (한국부동산원 발표 자료)를 활용하여 시점추정치를 산정하였습니다.

② 시점 수정치 산출

2025년 06월 이후 매매가격지수가 발표되지 아니하여 2025년 05월 지수를 연장하여 적용하였습니다.

▶ 사례#1의 거래시점 당시 가격지수 : 100.5 (2024.12)

▶ 본건 기준시점 당시 가격지수 : 99.7 (2025.07)

▶ 시점 수정치 : $99.7/100.5 \div 0.99204$

감정평가액 산출근거 및 결정의견

(5) 지역요인 비교

대상 다세대주택은 거래사례 다세대주택과 인근지역내 소재하여 지역요인은 대등합니다.(1.00)

(6) 가치형성요인 비교

구분		격차율		비고
조건	세항목	사례	대상	
단지 외부요인	대중교통의 편의성	1.00	1.00	인근지역내 유사 구분건물로서 외부요인은 대등함
	교육시설 등의배치			
	도심 및 상업,업무시설과의 접근성			
	차량이용의 편리성			
	공공 및 편익시설과의 배치			
자연환경(조망, 풍치, 경관 등)				
단지 내부요인	시공업체의 브랜드	1.00	0.92	경과년수에 따른 노후도 등의 내부요인은 열세함
	단지내 총세대수 및 최고층수			
	건물의 구조 및 마감상태			
	경과년수에 따른 노후도			
	단지내 면적구성(대형, 중형, 소형)			
	단지내 통로구조(복도식, 계단식)			
호별요인	층별·효용(방법과 접근성 등)	1.00	1.00	대등함
	향별 효용(일조, 채광 등)			
	위치별 효용(동별 및 라인별)			
	전유부분의 면적과 대지사용권 크기			
	내부 평면방식(베이)			
	간선도로 및철도 등 소음			
기타 요인	기타 가치에 영향을 미치는 요인	1.00	1.00	별도의 요인은 없음
가치형성요인 누계		0.920		$1.00 \times 0.92 \times 1.00 \times 1.00$

감정평가액 산출근거 및 결정의견

(7) 산정 비준가격

거래사례(원) (단가: 원/㎡)	사정보정	시점수정	지역요인 비교	가치형성 요인비교	면적비교 (㎡)	산출가격(원)	비준가액(원) (단가: 원/㎡)
130,000,000 (@2,031,884)	1.00	0.99204	1.00	0.920	59.13/ 63.98	109,653,880	110,000,000 (@1,860,307)

※ 단가는 전유면적 기준임.

2. 감정평가 시산가액의 조정검토

(1) 인근 부동산 탐문조사

본건과 유사한 다세대주택의 일반적 가격수준	95,000,000원 ~ 110,000,000원 내외 수준
-------------------------------	----------------------------------

(2) 인근 평가전례

[출처: 한국감정평가사협회]

소재지	건물명	층/호수	전유면적 (㎡)	대지권 (㎡)	평가 목적	감정평가액(원)	가격시점
						(단가: 원/㎡)	사용승인일
회정동 66-6	장한빌라 7동	2층/ 000	39.92	40.65	경매	77,000,000	2025.01.09
						(@1,928,857)	1997.10.01
회정동 73-7	장한빌라	2층/ 000	51.9	40.39	경매	70,000,000	2024.04.11
						(@1,348,747)	1991.12.13

※ 단가는 전유면적 기준임.

감정평가액 산출근거 및 결정의견

(3) 다세대주택 낙찰가율 통계분석

[출처: 인포케어, 단위 :%]

지역통계	경기도	양주시	회정동
1년간 평균	68.80%	56.50%	75.54%
6개월 평균	68.91%	59.10%	70.22%

(4) 시산가액의 조정검토

대상 다세대주택의 특성상 다른 감정평가방법을 적용하는 것이 부적합하므로 인근 유사 다세대주택의 일반적 가격수준, 평가전례, 다세대주택 낙찰가율 통계분석 등의 참고 가격자료를 통하여 시산가액의 합리성을 검토한 바, 거래사례비교법을 적용하여 산정한 시산가액이 적정한 것으로 판단됩니다.

III. 감정평가액 결정의견

1. 감정평가액 : 110,000,000원

2. 결정의견

대상 다세대주택과 동일 또는 인근 동의 평가전례, 탐문조사에 의한 인근 유사 다세대주택의 일반적 가격수준 및 감정평가 목적 등을 종합적으로 고려할 때, 거래사례비교법에 의하여 산정한 감정평가액의 합리성이 인정되므로 위와 같이 대상 다세대주택의 감정평가액을 결정합니다.

구분건물감정평가명세표

일련 번호	소재지	지 번	지 목 및 용 도	용도지역 및 구 조	면 적 (㎡)		감정평가액	비 고
					공 부	사 정		
1	1동의 건물의 표시 경기도 양주시 회정동 [도로명주소] 경기도 양주시 평화로 1771-18	66-14 장한빌라 에이동	다세대주택	철근콘크리트조 슬래브지붕 4층			110,000,000	비준가액
	1층			101.19				
	2층			114.78				
	3층			114.78				
	전유부분의 건물의 표시			2층 202호 철근콘크리트조	59.13	59.13		
	대지권의 목적인 토지의 표시: 1.경기도 양주시 회정동 대지권의 종류:1. 소유권 대지권의 비율:1.	66-14	대	자연녹지지역 제2종일반주거지역 준주거지역	700			
					45.71			
					----- 700	45.71		
						토지·건물 토 지 : 건 물 :	배분내역 66,000,000 44,000,000	
합 계							₩110,000,000.-	
			이	하	여	백		

구분건물 감정평가요항표

- | | | | |
|-------------------|-------------------|------------------------|----------|
| (1) 위치 및 주위환경 | (2) 교통상황 | (3) 건물의 구조 | (4) 이용상태 |
| (5) 설비내역 | (6) 토지의 형상 및 이용상태 | (7) 인접 도로상태 등 | |
| (8) 토지이용계획 및 제한상태 | (9) 공부와의 차이 | (10) 기타참고사항(임대관계 및 기타) | |

(1) 위치 및 주위환경

본건은 경기도 양주시 회정동 소재 "덕정사거리" 서측 인근에 위치하며, 주위는 다세대주택, 단독주택, 근린생활시설, 창고 등이 혼재하는 지역으로서 제반 주위환경은 보통임.

(2) 교통상황

본건까지 차량출입 용이하며 인근에 버스정류장이 소재하는 등 전반적인 교통상황은 보통임.

(3) 건물의 구조

철근콘크리트조 슬래브지붕 4층 중 2층 202호로서
외벽: 벽돌쌓기 등 마감.
내벽: 벽지도배 및 일부 타일 마감.
창호: 샷시 창호임.

(4) 이용상태

다세대주택(방3, 거실, 주방, 욕실 및 화장실, 발코니, 현관)으로 이용중임.
(내부구조는 별첨 "건물이용상태" 참조)

(5) 설비내역

급배수 및 위생설비, 난방설비, 화재경보설비 등이 되어있음.

(6) 토지의 형상 및 이용상태

부정형의 동하향 완경사의 다세대주택건부지임.

구분건물 감정평가요항표

- | | | | |
|-------------------|-------------------|---------------|------------------------|
| (1) 위치 및 주위환경 | (2) 교통상황 | (3) 건물의 구조 | (4) 이용상태 |
| (5) 설비내역 | (6) 토지의 형상 및 이용상태 | (7) 인접 도로상태 등 | |
| (8) 토지이용계획 및 제한상태 | | (9) 공부와의 차이 | (10) 기타참고사항(임대관계 및 기타) |

(7) 인접 도로상태등

남측으로 왕복 6차선 아스팔트포장도로에 접함.

(8) 토지이용계획 및 제한상태

자연녹지지역, 제2종일반주거지역, 준주거지역, 성장관리계획구역(주거형, 회정02), 지구단위 계획구역(회정1지구), 가축사육제한구역(모든축종 제한), 배출시설설치제한지역, 성장관리 권역.

(9) 공부와의 차이

없음.

(10) 기타참고사항(임대관계 및 기타)

임대관계: 미상.

기 타: -

위치도



소재지 경기도 양주시 회정동 66-14 장한빌라 에이동 2층 202호

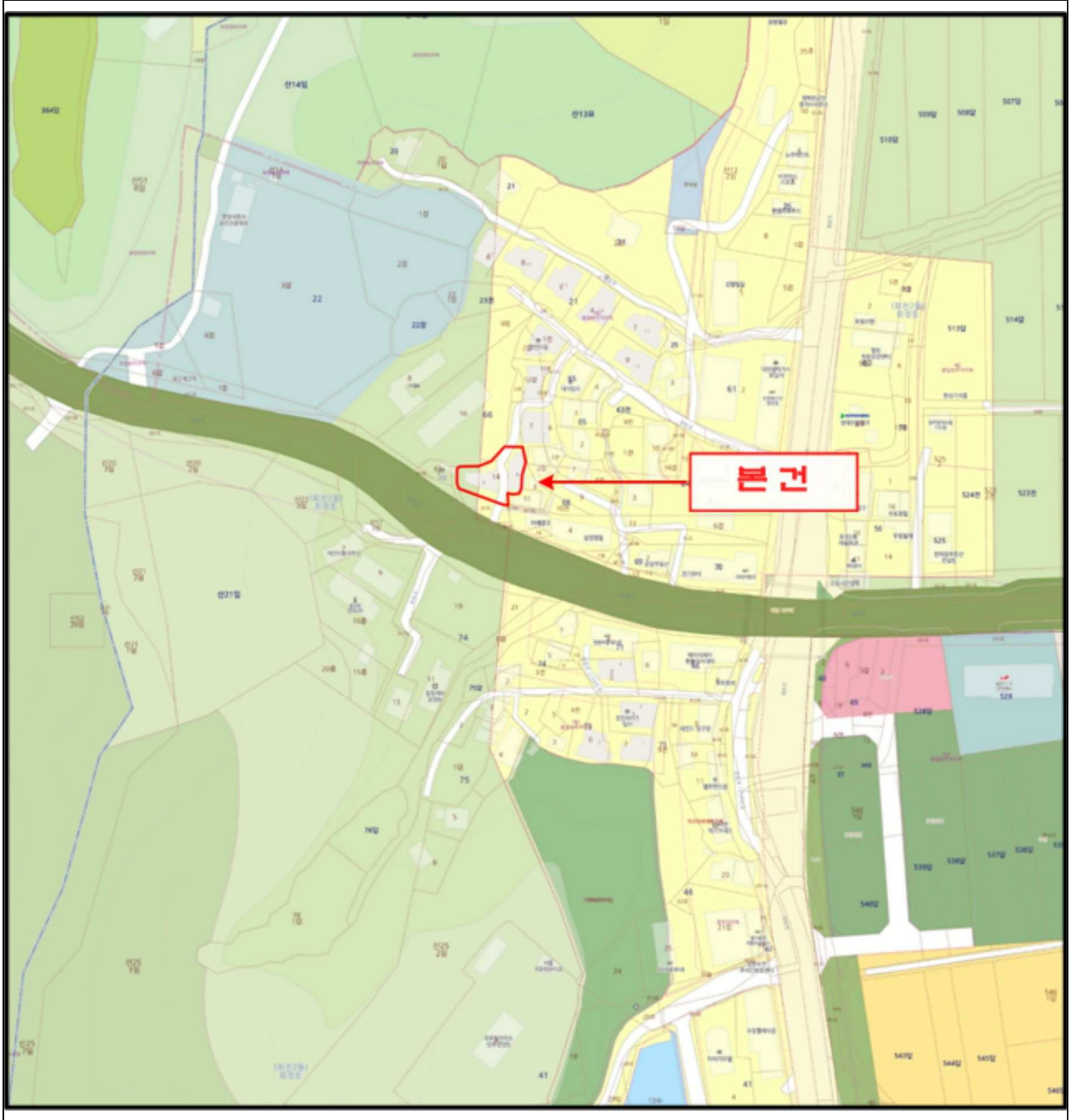

내 부 구조 도



소 재 지

경기도 양주시 회정동 66-14 장한빌라 에이동 2층 202호

[에이동 2층 배치도]

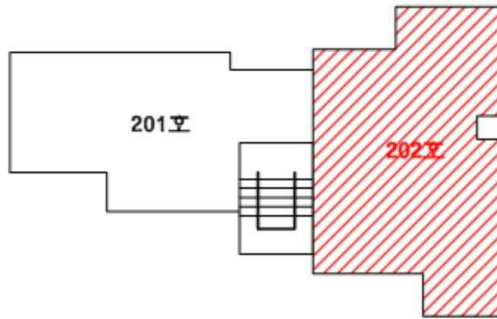

No Scale

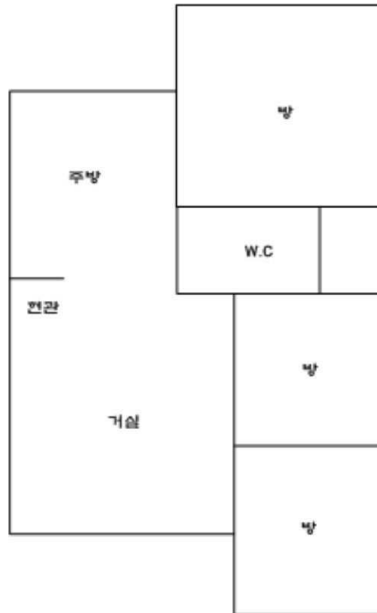

[내부구조도]

사 진 용 지



본건 동 전경



본건 동 전경

사 진 용 지



본건 전경



현관 부분