

감정평가서

건명	신유영 소유물건(2025타경63559)
의뢰인	의정부지방법원 고양지원 사법보좌관 이상민
감정서번호	B2507040001

이 감정평가서는 감정평가 의뢰목적 외의 목적에 사용하거나 타인(의뢰인 또는 담보감정평가사 확인은행이 아닌 자)이 사용할 수 없을 뿐 아니라 복사, 개작(改作), 전재(轉載)할 수 없으며 이로 인한 결과에 대하여 감정평가업자는 책임을 지지 않습니다.

(주)국보감정평가법인 경기지사

(구분건물)감정평가표

본인은 감정평가에 관한 법규를 준수하고 감정평가이론에 따라 성실하고 공정하게 이
감정평가서를 작성하였기에 서명날인합니다.

감 정 평 가 사

(인)

유 용 준

(주)국보감정평가법인 경기지사 지사장 황종하

(서명또는인)

감정평가액	이억팔천일백만원정(₩281,000,000.-)					
의뢰인	의정부지방법원 고양지원 사법보좌관 이상민	감정평가 목 적	법원경매			
제출처	의정부지방법원 고양지원 경매15계	기준가치	시장가치			
소유자 (대상업체명)	신유영 (2025타경63559)	감정평가 조 건	-			
목록표시 근 거	귀 제시목록 등	기준시점	조 사 기 간	작 성 일		
기 타 참고사항	-	2025.07.28	2025.07.18 ~ 2025.07.28	2025.07.30		
감 정 평 가 내 용	공부(公簿)(의뢰)		사 정		감 정 평 가 액	
	종 류	면적(㎡) 또는 수량	종 류	면적(㎡) 또는 수량	단 가	금 액
	구분건물	1세대 이	구분건물	1세대 하 여	- 백	281,000,000
	합 계					₩281,000,000
심사 확인	본인은 이 감정평가서에 제시된 자료를 기준으로 성실하고 공정하게 심사한 결과 이 감정평가 내용이 타당하다고 인정하므로 이에 서명날인합니다.					
	심 사 자 : 감 정 평 가 사			(인)		
	한 병 택					

감정평가액의 산출근거 및 결정 의견

I. 감정평가 개요

1. 감정평가의 목적

본건은 경기도 파주시 야당동 소재 “운정4동행정복지센터” 남서측 인근에 위치하는 “로얄 팰리스” 제1동 제1층 제101호로서, 의정부지방법원 고양지원의 경매 목적을 위한 감정평가 건임.

2. 감정평가기준 및 감정평가방법

본건은 「감정평가 및 감정평가사에 관한 법률», 「감정평가에 관한 규칙」 등 관련 제 규정과 감정평가에 관한 일반이론 등에 의거하여 평가하였음.

(1) 감정평가기준

본건은 「감정평가에 관한 규칙」 제5조 제1항의 “시장가치”를 기준하여 평가하였으며, 시장가치라 함은 평가대상물건이 통상적인 시장에서 충분한 기간 동안 거래를 위하여 공개된 후 그 대상물건의 내용에 정통한 당사자 사이에 신중하고 자발적인 거래가 있을 경우 성립될 가능성이 가장 높다고 인정되는 대상물건의 가액을 말함.

(2) 감정평가방법

본건은 구분건물(다세대주택)로서 「감정평가에 관한 규칙」 제16조에 따라 구분소유권의 대상이 되는 건물부분과 그 대지사용권을 일체로 한 거래사례비교법으로 시산가액을 산정하였으며, 대상물건의 특성상 다른 감정평가방법을 적용하는 것이 곤란하므로 주된 방법에 대한 합리성 검토는 생략하고 인근 유사부동산의 가격수준, 평가사례 등의 참고가격 자료를 종합 검토하여 감정평가액을 결정하였음.

3. 감정평가조건

별도의 감정평가조건 없음.

감정평가액의 산출근거 및 결정 의견

4. 기준시점

본건의 기준시점은 「감정평가에 관한 규칙」 제9조 제2항에 따라 대상물건의 가격조사 완료일인 2025년 07월 28일을 기준하였음.

5. 실지조사 실시기간 및 내용

본건은 2025년 07월 18일 ~ 2025년 07월 28일에 실지조사 및 자료조사를 시행하였으며, 「감정평가에 관한 규칙」 제10조 제1항에 의거 귀 제시목록 및 공부를 기준으로 대상물건의 현황 등을 확인하였음.

6. 그 밖의 사항

- (1) 본건의 소재지, 면적 등은 귀 제시목록 및 공부에 의거하였음.
- (2) 본건은 구분건물로서 「집합건물의 소유 및 관리에 관한 법률」 제20조의 규정에 따라 구분건물과 대지사용권이 일체성을 가지게 되며 일반적으로 이에 따라 분양 및 거래가 이루어지고 있어 토지·건물가격의 구분평가가 곤란하지만, 귀 원의 요청에 따라 대상부동산의 평가가격을 한국부동산연구원의 토지·건물 배분비율표에 의거하여 토지가격과 건물가격을 배분하여 “구분건물 감정평가명세표”에 기재하였으니 경매 업무에 참고하시기 바람.
- (3) 본건은 현장조사시 폐문 및 이해관계인 부재로 인하여 내부진입조사가 불가하여 내부 구조 및 이용상황 등은 외부관찰 및 건축물현황도 등에 의하여 작성하였으니 업무에 참고하시기 바람.

감정평가액의 산출근거 및 결정 의견

II. 감정평가방법의 적용

1. 감정평가방법의 적용

「감정평가에 관한 규칙」 제16조에 따라 대상물건과 가치형성요인이 같거나 비슷한 물건의 거래사례와 비교하여 대상물건의 현황에 맞게 사정보정, 시점수정 및 가치형성요인의 비교 등의 과정을 거쳐 대상물건의 가액을 산정하는 거래사례비교법을 적용하였음.

2. 대상물건의 개요

소재지	경기도 파주시 야당동 54-4외 [도로명주소] 경기도 파주시 하우3길 79-5		
건물명·층·호수	로얄팰리스 제1동 제1층 제101호		
전유(㎡)	공용(㎡)	전체(㎡)	대지권(㎡)
60.96	12.08	73.04	73.28
용도	다세대주택	사용승인일	2019.01.30.

3. 거래사례의 선정

(1) 인근 유사부동산의 거래사례

【출처: 등기사항전부증명서, KAIS 실거래자료】

기호	소재지	건물명	층/호수	전유면적(㎡)	대지권면적(㎡)	거래금액(원) (단가 원/㎡)	거래시점
A	야당동 55-**	비아루체 10*동	2/20*	64.484	75.891	315,000,000 (4,884,933)	2025.02.09.
B	야당동 239-***	태종더클래스 10*동	3/30*	59.425	66.8	257,000,000 (4,324,779)	2025.06.26.

감정평가액의 산출근거 및 결정 의견

(2) 거래사례의 선정

본건과 위치적·물적 유사성이 높고 비교적 최근에 거래된 사례<A>를 거래사례로 선정하여 검토함.

4. 사정보정

거래당사자간에 특수한 사정이나 개별적인 동기가 개입하지 않은 정상적인 거래로 추정되어 별도로 보정하지 않음. (1.000)

5. 시점수정

한국부동산원이 발표하는 주요지역별 유형별 매매가격지수 중 본건과 물적 특성 및 지리적 비교가능성이 높다고 판단되는 “경기 경의권 연립다세대 매매가격지수”를 활용하여 산정함.

- 시점수정치 산출

구 분	매매가격지수	비 고
거래시점(2025.02.09.)	100.2	2025년 01월 지수 적용
기준시점(2025.07.28.)	99.7	2025년 06월 지수 적용
시점수정치	0.99501	99.7/100.2

감정평가액의 산출근거 및 결정 의견

6. 가치형성요인비교

구 분		비교치		비 고
조건	세 부 항 목	사례	본건	
단지 외부 요인	대중교통의 편의성	1.00	1.00	거래사례와 본건은 단지외부요인에서 대체로 대등함.
	교육시설 등의 배치			
	도심지 및 상업·업무시설과의 접근성			
	차량이용의 편리성			
	공공시설 및 편익시설 등의 배치			
	자연환경(조망·풍치·경관 등)			
단지 내부 요인	시공업체의 브랜드	1.00	0.95	거래사례 대비 본건은 경과연수에 따른 노후도 등 단지내부요인에서 열세함.
	단지내 총 세대수 및 최고층수			
	건물의 구조 및 마감상태			
	경과연수에 따른 노후도			
	단지내 면적구성			
	단지내 통로구조(복도식/계단식)			
호별 요인	층별 효용	1.00	1.00	거래사례 대비 본건은 층별 효용 등에서 열세하나 테라스 등에서 우세하여 전반적인 호별요인에서 대체로 대등함.
	향별 효용			
	위치별 효용(동별 및 라인별)			
	전유·공용부분의 면적 및 대지권의 크기			
	내부 평면방식(베이)			
	간선도로 및 철도 등에 의한 소음			
기타 요인	기타 가치에 영향을 미치는 요인	1.00	1.00	거래사례와 본건은 기타요인에서 대체로 대등함.
누 계		0.950		-

감정평가액의 산출근거 및 결정 의견

7. 비준가액

거래사례(원)	사정보정	시점수정	가치형성 요인비교	면적비교	산출 비준가액(원)
315,000,000	1.000	0.99501	0.950	60.96 /64.484	281,484,570

Ⅲ. 참고가격 자료

1. 인근지역 유사부동산의 가격수준

본건 유사 부동산의 경우
위치별 차이, 층별·향별 효용, 관리상태 등에 따라 차이를 보이거나
대체로 @3,800,000 ~ 4,800,000원/㎡ 내외로 조사됨.

2. 인근지역 유사부동산의 평가사례

【출처: KAPA HUB PLUS】

기호	소재지	층/호수	전유면적 (㎡)	대지권면적 (㎡)	평가 목적	감정평가액(원)	기준시점
a	야당동 54-*외	1/10*	55.71	66.97	경매	301,000,000	2024.11.20.
b	야당동 54-*외	2/20*	60.96	73.27	경매	275,000,000	2022.11.10.
c	야당동 239-***	1/10*	63.460	81.98	경매	290,000,000	2025.06.12.

감정평가액의 산출근거 및 결정 의견

Ⅳ. 감정평가액의 결정

1. 감정평가액

소재지	건물명·층·호수	전유면적(㎡)	감정평가액(원)	비고
경기도 파주시 야당동 54-4외	로얄팰리스 제1동 제1층 제101호	60.96	281,000,000	-

2. 감정평가액 결정의견

상기 참고가격 자료(거래사례 및 평가사례, 인근 부동산 탐문조사에 의한 가격수준 등)에 의해 거래사례비교법으로 산출한 시산가액의 합리성이 인정되므로 비준가액을 중심으로 평가목적 등을 종합적으로 고려하여 대상부동산의 감정평가액을 결정하였음.

구분건물 감정평가명세서

일련 번호	소재지	지 번	지 목 및 용 도	용도지역 및 구 조	면 적 (㎡)		감정평가액	비 고	
					공 부	사 정			
	경기도 파주시 야당동 [도로명주소] 경기도 파주시 하우3길 79-5	54-4, 54-5 로얄 팰리스 1동	공동주택	철근콘크리트구조 (철근)콘크리트지붕 4층					
							80.12		
							143.76		
							143.76		
1	경기도 파주시 야당동	54-4	대	계획관리지역		333			
2	동 소	54-5	대	계획관리지역		724			
				(내) 철근콘크리트구조					
				1층 101호	60.96	60.96	281,000,000	비준가액 (공용면적 포함)	
			1,2.소유권	73.28					
			----- 대지권	1,057	73.28				
합 계							₩281,000,000.-		
			이	하	여	백			

토지·건물
 토 지 : 112,400,000
 건 물 : 168,600,000

배분내역
 112,400,000
 168,600,000

구분건물 감정평가요항표

- (1) 위치 및 주위환경 (2) 교통상황 (3) 건물의 구조 (4) 이용상태
- (5) 설비내역 (6) 토지의 형상 및 이용상태 (7) 인접 도로상태 등
- (8) 토지이용계획 및 제한상태 (9) 공부와의 차이 (10) 기타참고사항(임대관계 및 기타)

(1) 위치 및 주위환경

본건은 경기도 파주시 야당동 소재 "운정4동행정복지센터" 남서측 인근에 위치하며, 주위는 다세대주택 및 연립주택, 각종 근린생활시설, 공장 등이 혼재하는 지역임.

(2) 교통상황

본건까지 차량접근 가능하며, 인근에 노선버스정류장이 소재하는 등 제반 교통상황은 보통시 됨.

(3) 건물의 구조

철근콘크리트구조 (철근)콘크리트지붕 4층건내 1층 101호로서,
(사용승인일: 2019.01.30)

외벽: 치장벽돌마감 등,
내벽: 벽지도배 및 일부 타일마감 등,
창호: 샷시 창호 등임.

(4) 이용상태

다세대주택(후첨 내부구조도 참조)으로 이용중임.

(5) 설비내역

기본적인 위생설비 및 급배수설비, 난방설비, 승강기설비 등이 되어있음.

구분건물 감정평가요항표

- (1) 위치 및 주위환경 (2) 교통상황 (3) 건물의 구조 (4) 이용상태
- (5) 설비내역 (6) 토지의 형상 및 이용상태 (7) 인접 도로상태 등
- (8) 토지이용계획 및 제한상태 (9) 공부와의 차이 (10) 기타참고사항(임대관계 및 기타)

(6) 토지의 형상 및 이용상태

인접지와 등고평탄한 2필 일단의 사다리형에 가까운 토지로서, 공동주택 건부지로 이용중임.

(7) 인접 도로상태등

본건 서측으로 노폭 약 6m 내외의 포장도로에 접해있음.

(8) 토지이용계획 및 제한상태

야당동 54-4, 54-5 공히
계획관리지역, 성장관리계획구역(2024-01-26)(준주거 Zone)
가축사육제한구역(전부제한)<가축분뇨의 관리 및 이용에 관한 법률> 임.

(9) 공부와의 차이

없 음.

(10) 기타참고사항(임대관계 및 기타)

임대관계는 미상임.

광역위치도



소재지	경기도 파주시 야당동 54-4외 로얄팰리스 1동 1층 101호
-----	------------------------------------

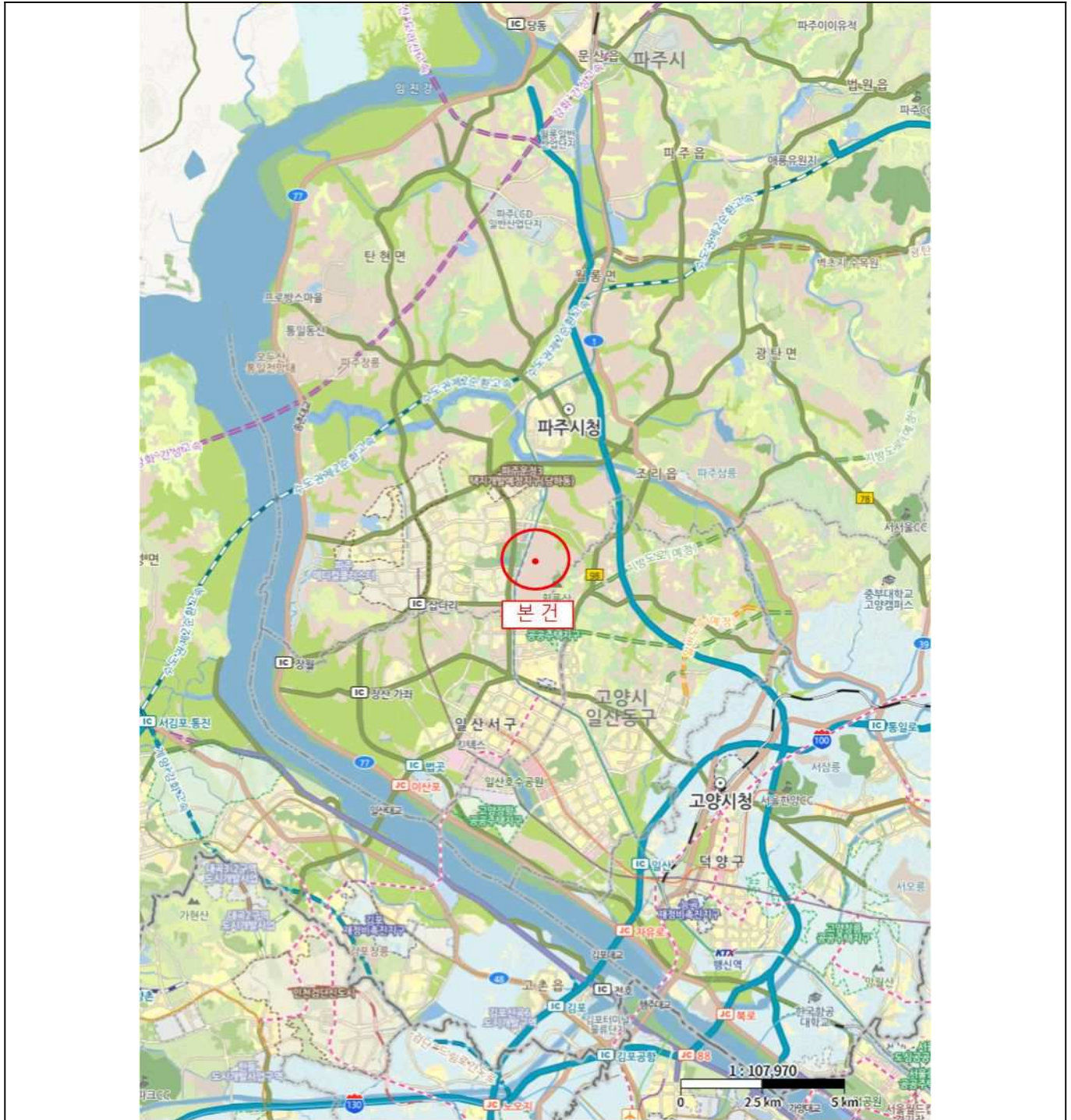

위치도



소재지

경기도 파주시 야당동 54-4외 로얄팰리스 1동 1층 101호

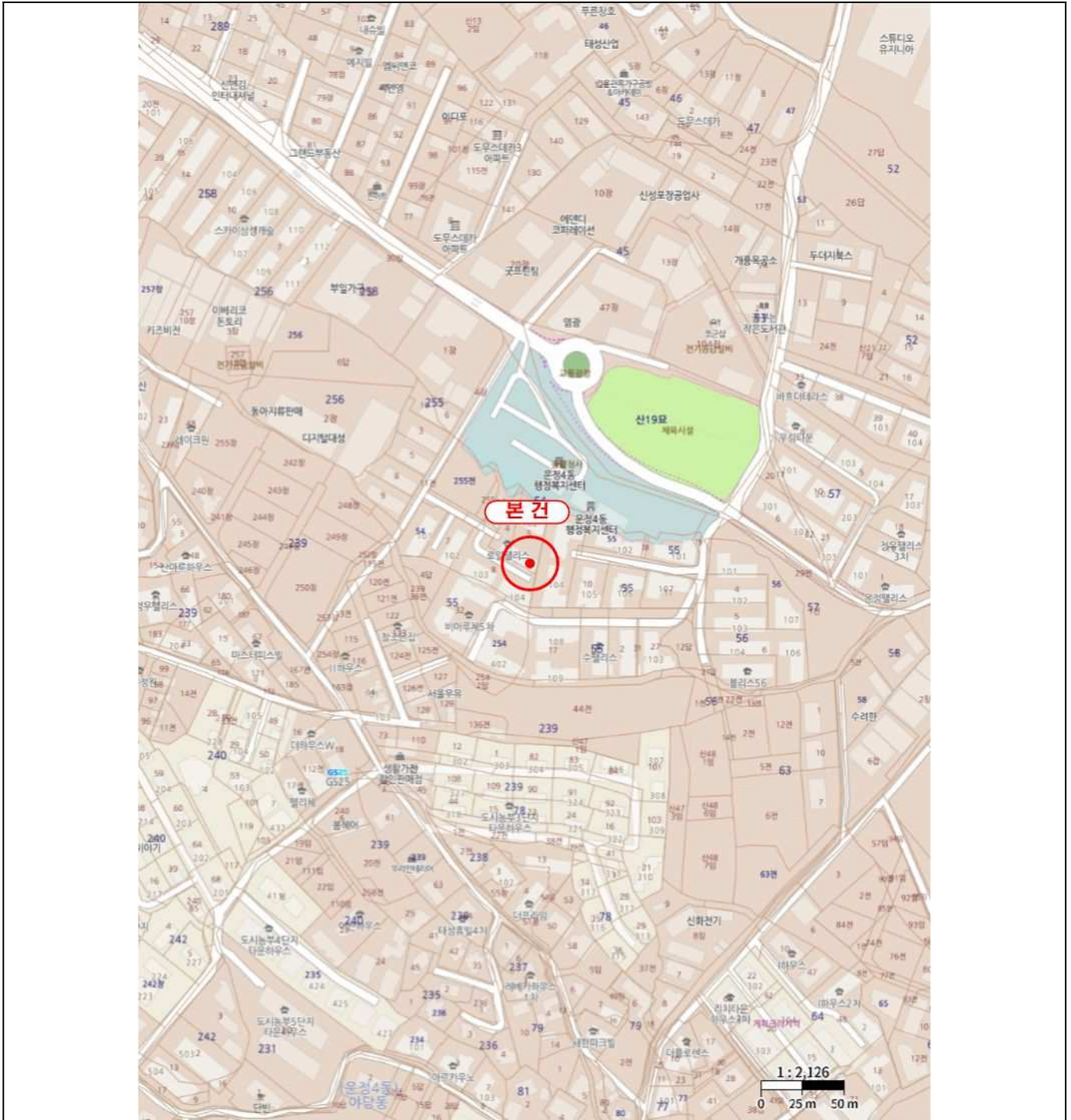

내부 구조도



소재지 경기도 파주시 야당동 54-4외 로얄팰리스 1동 1층 101호

<호별배치도 및 내부구조도>

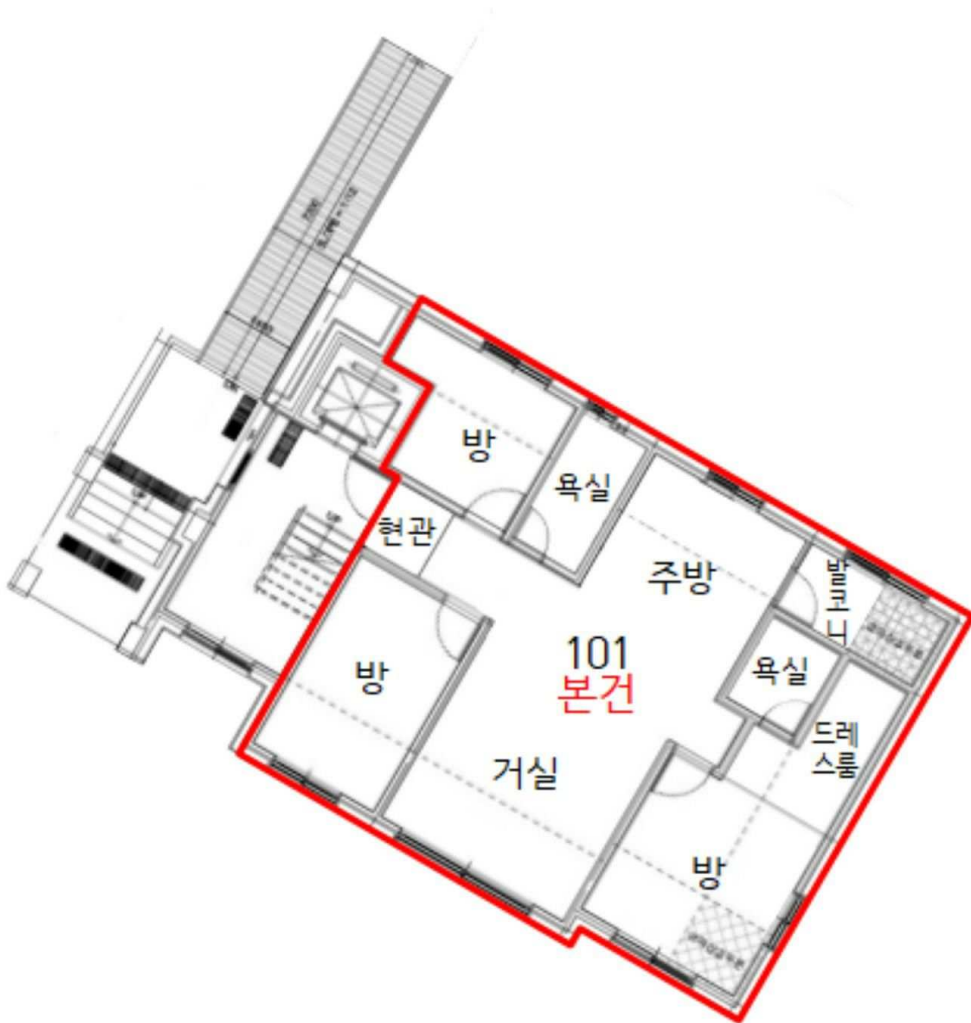

사 진 용 지



본건이 속한 건물 전경



본건이 속한 건물 전경

사 진 용 지



본건 건물 공용출입구



본건 현관문



본건 주위환경



본건 주위환경