

감정평가서

APPRAISAL REPORT

건명	황석현 소유물건 (2025타경63100)
의뢰인	의정부지방법원 고양지원 경매8계 사법보좌관 이상민
평가서 번호	대화 10-2505-2-0031



이 감정평가서는 감정평가 의뢰목적 외의 목적에 사용하거나 타인(의뢰인 또는 제출처가 아닌 자)이 사용할 수 없을 뿐 아니라 복사, 개작(改作), 전재(轉載)할 수 없으며 이로 인한 결과에 대하여 책임을 지지 않습니다.



(주)대화감정평가법인 북부지사

경기도 고양시 일산서구 중앙로 1456 서현프라자 3층 304호
대표전화 : (031)905-9008 FAX : (031)905-9077



(구분건물)감정평가표

이 감정평가서는 감정평가에 관한 법규를 준수하고 감정평가이론에 따라 성실하고
공정하게 작성하였기에 서명·날인합니다.

감정평가사 이진희
(주)대화감정평가법인
북부지사 지사장

李晋希

이 무 연



감정평가액	삼억일천일백만원정 (₩311,000,000.-)		
의뢰인	의정부지방법원 고양지원 경매8계 사법보좌관 이상민	평가목적 (제출처)	경매 (제출처 : 의정부지방법원 고양지원 경매8계)
소유자 (대상업체명)	황석현 (2025타경63100)	기준가치	
		감정평가 조건	-
목록표시 근거	귀 제시목록, 등기사항전부증명서, 집합건축물대장등본 등	기준시점	조사기간
		2025. 05. 22	2025. 05. 22
		작성일	2025.05.22

평가내용	공부公簿(의뢰)		사 정		감 정 가 액	
	종 류	면적 또는 수량	종 류	면적 또는 수량	단 가	금 액
평	구분건물	1개호	구분건물	1개호	-	311,000,000
가	합 계					₩311,000,000.-
내		이	하	여	백	
용						

심사확인

본인은 이 감정평가서에 제시된 자료를 기준으로 성실하고 공정하게 심사한 결과 이
감정평가 내용이 타당하다고 인정하므로 이에 서명·날인합니다.

심사자 : 감정평가사 이무연

李茂連



감정평가액의 산출근거 및 결정 의견

1. 감정물건 개요

1. 감정평가 목적

대상물건은 경기도 파주시 금촌동 소재 '금신초등학교' 북측 인근에 위치하는 '트루아종타운하우스' 제103동 제2층 제204호(구분건물)에 대한 의정부지방법원 고양지원 경매8계의 경매목적에 위한 감정평가임.

2. 기준가치 및 감정평가조건

가. 기준가치[시장가치]

대상물건에 대한 감정평가액은 감정평가의 대상이 되는 「감정평가 및 감정평가사에 관한 법률」 제2조 제1호에 따른 토지 등(이하 "대상물건"이라 한다)이 통상적인 시장에서 충분한 기간 거래를 위하여 공개된 후 그 대상물건의 내용에 정당한 당사자 사이에 신중하고 자발적인 거래가 있을 경우 성립될 가능성이 가장 높다고 인정되는 대상물건의 가액인 시장가치를 기준으로 감정평가액을 결정하였음.

나. 감정평가조건

의뢰인 측에서 제시한 특별한 감정평가의 조건은 없음.

다. 기 타

없 음.

3. 감정평가방법

본 감정평가에 있어서는 「감정평가 및 감정평가사에 관한 법률」, 「감정평가에 관한 규칙」제16조 등 관계법령과 감정평가 실무기준 및 일반이론에 의거하여, 구분소유권의 평가는 "거래사례비교법"을 적용하여 감정평가액을 결정하였음.

(대상물건과 같은 주거용 부동산은 건물과 토지의 소유권/대지권을 일체로 한 가격으로 시장에서 거래되므로 "원가법"의 적용이 적절하지 아니하고, 또한 수익용 부동산이 아니므로 "수익환원법"의 적용이 곤란한 바, 다른 감정평가방법으로 산출한 시산가액과의 비교를 통한 합리성 검토가 어려운 것으로 판단됨.)

감정평가액의 산출근거 및 결정 의견

4. 기준시점 결정 및 그 이유

대상물건의 가격조사를 완료한 2025년 05월 22일임.

5. 실지조사 실시기간 및 내용

대상물건에 대한 실지조사 실시기간은 2025년 05월 22일임.

6. 그 밖의 사항

가. 대상물건은 「집합건물의 소유 및 관리에 관한 법률」 제20조의 규정에 따라 구분건물과 대지사용권이 일체성을 가지며 일반적으로 이에 따라 분양 및 거래가 되므로 토지 건물의 구분평가가 곤란하나, 귀 요청(평가목적)에 따라 대상 부동산의 평가가액을 토지가액과 건물가액으로 배분하여 평가명세표에 기재하였으니, 업무에 참고바랍니다.

【연립/다세대주택, 경의권역, 5년 이하, 토지·건물 배분비율 = 4 : 6】

나. 대상물건은 현장 방문시 폐문 및 이해관계인의 부재 등으로 인하여 내부구조를 확인하지 못하여 건축물 현황도면 및 외부관찰을 기준하여 도시하였으니 경매진행시 참고바랍니다.

다. 건축물현황도 상 복층구조로 확인되어 이를 기준으로 평가하였으니, 경매진행시 참고하시기 바랍니다.

라. 대상물건 등기사항전부증명서상 갑구 순위번호 3-1에 "민간임대주택등기(2021년 10월 22일 민간임대주택등록)"가 등재되어 있는바, 경매진행시 참고바랍니다.

마. 대상물건 등기사항전부증명서상 을구 순위번호 4에 주택임차권(2024년 1월 26일 임차권등기명령(2024 카임50011), 임차권자:김재룡, 임차보증금:270,000,000원)이 설정되어 있는바 참고바라며, 대상물건의 구체적인 임대내역은 미상인바, 경매진행시 참고바랍니다.

감정평가액의 산출근거 및 결정 의견

II. 거래사례비교법에 의한 시산가액

1. 감정평가방법의 적용

대상물건은 위치, 부근의 상황, 규모, 건물의 구조, 사용자재, 층별 및 향별 효용성, 인근 유사물건의 정상적인 가격수준, 기타 가격형성상의 제요인 등을 종합적으로 고려하여 건물과 토지의 소유권·대지권을 일체로 한 "거래사례비교법"으로 감정평가 하였음.

2. 대상물건의 개요

경기도 파주시 금촌동 421						
건물명	트루아종타운하우스 제103동		사용승인일자	2021.11.26		
건물의 구조/ 시공 및 관리상태	철근콘크리트구조 철근콘크리트지붕 / 보통임		규모	지상4층 / 8세대 (3개동, 20세대)		
용도지역	자연녹지지역		기 타	-		
기 호	구 분	전유면적(m ²)	공용면적(m ²)	공급면적(m ²)	소유권/대지권 (m ²)	전용율(%)
가	제2층 제204호	63.11	8.01	71.12	95.05	약 88.74%

감정평가액의 산출근거 및 결정 의견

3. 거래사례의 선정

가. 유사 물건의 거래사례

구 분	거래사례 1	거래사례 2	거래사례 3	거래사례 4
소재지 · 지번	금촌동 〇〇〇-〇〇〇	금촌동 〇〇〇 "힐탑"	금촌동 〇〇〇-〇 "힐탑"	금촌동 〇〇〇-〇 "락플러스"
동 · 층 · 호수	제4층 제〇〇〇호	제206동 제2층 제〇〇〇호	제202동 제3층 제〇〇〇호	제106동 제2층 제〇〇〇호
사용승인일	2023.10.13	2021.12.23	2021.12.27	2018.04.11
전유면적(m)	71.56	64.18	64.18	50.12
거래가액	320,000,000	405,000,000	280,000,000	170,000,000
전유면적 기준단가(원/m)	@4,470,000	@6,310,000	@4,360,000	@3,390,000
거래시점	2024.10.07	2025.04.02	2023.07.03	2025.02.02

나. 비교사례의 선정

인근지역 거래사례로 대상물건과 물적 유사성이 높은 상기의 "거래사례3"를 선정함.

4. 사정보정

가격의 산정에 있어서 수집된 거래사례에 거래관계자의 특수한 사정 또는 개별적인 동기가 개입되어 있거나 거래당사자가 시장사정에 정통하지 못하여 적정하지 않은 가격으로 거래된 경우 그러한 사정이 없는 가격수준으로 정상화하는 작업을 의미하며, 상기 선정된 사례는 현장조사 시 조사된 인근지역의 시세수준과 부합하는 등 정상적인 거래로 판단되어 별도의 사정보정은 필요하지 아니함. (1.000)

감정평가액의 산출근거 및 결정 의견

5. 시점수정

가. 시점수정이란 감정평가액의 산정에 있어서 거래사례의 거래시점과 기준시점이 시간적으로 불일치하여 가격수준의 변동이 있을 경우에 거래가액을 기준시점의 수준으로 정상화하는 작업임.

나. 한국부동산원이 발표하는 주요지역별 유형별 주택 종합 매매가격지수 중 대상물건과 물적 특성 및 지리적 비교가능성이 있다고 판단되는 "경기 경의권 연립다세대 매매가격지수"를 활용하여 산정하되, 기준시점 현재 당해 월의 매매가격지수 조사·발표되지 아니한 경우에는 직전 월의 가격지수를 적용하여 하기와 같이 시점수정함.

■ 경기도 경의권 연립다세대 매매가격지수 (2025.03 = 100)

(자료출처 : 한국부동산원 부동산통계)

구 분	1월	2월	3월	4월	5월	6월	7월	8월	9월	10월	11월	12월
2023년	105.3	104.6	104.1	103.9	103.1	102.7	102.4	102.3	102.2	102.1	101.9	101.8
2024년	101.6	101.3	101.1	100.9	100.7	100.6	100.5	100.5	100.6	100.5	100.5	100.4
2025년	100.2	100.1	100.0	100.0	-	-	-	-	-	-	-	-

■ 시점수정치

"거래사례3"의 거래시점(2023.06) 적용 지수	102.7
대상 물건의 기준시점(2025.04) 적용 지수	100.0
시점수정치: 기준시점 지수 / 거래시점 지수	100.0 / 102.7 ≃ 0.97371
※ 거래시점(2023.07.03) : 2023년 06월 지수를 적용 함	
기준시점(2025.05.22) : 2025년 04월 지수를 적용 함	

6. 면적비교

거래사례 대비 전유면적을 기준하여 비교함.

감정평가액의 산출근거 및 결정 의견

7. 가치형성요인비교

■ 대상물건 / 거래사례(3)과의 비교

요인	세항목	비고	격차율
단지 외부요인	대중교통의 편의성	대상물건과 거래사례는 인근에 소재하여 단지 외부요인 우세함.	1.05
	교육시설 등의 배치		
	도심지 및 상업·업무시설과의 접근성		
	차량이용의 편리성		
	공공시설 및 편익시설과의 배치		
단지 내부요인	자연환경(조망, 풍치, 경관 등)	대상물건(사용승인:2021.11.26.)과 거래사례(사용승인:2021.12.27)는 경과연수에 따른 노후도 등 단지 내부요인 대체로 유사함.	1.00
	시공업체의 브랜드		
	단지 내 총 세대수 및 최고층수		
	건물의 구조 및 마감상태		
	경과연수에 따른 노후도		
호별요인	단지 내 면적구성(대형, 중형, 소형)	대상물건(2층, 63.11㎡)은 거래사례(3층, 64.18㎡) 대비 전유부분의 면적 및 층별 효용에서 유사하나, 복층 등으로 전반적으로 우세함.	1.10
	단지 내 통로구조(복도식/계단식)		
	층별 효용		
	향별 효용		
	위치별 효용(동별 및 라인별)		
기타요인	전유부분의 면적 및 대지사용권의 크기	유사함.	1.00
	내부 평면방식(베이)		
	간선도로 및 철도 등에 의한 소음		
기타요인	기타 가치에 영향을 미치는 요인	유사함.	1.00
	격차율 계		1.155

감정평가액의 산출근거 및 결정 의견

8. 거래사례비교법에 의한 시산가격(비준가격)

구분	구 분	거래가액(원)	사정보정	시점수정	가치형성요인 비교	면적비교	결정가액(원)
가	제2층 제204호	280,000,000	1.000	0.97371	1.16	63.11 / 64.18	311,000,000

※ 비준가격은 100,000원 단위에서 반올림하였음.

감정평가액의 산출근거 및 결정 의견

III. 참고가격 자료

1. 인근 부동산 탐문조사

기준시점 현재 대상물건과 유사한 물건의 가격수준은 @4,900,000~@5,000,000원/㎡(전유면적당 단가) 내외 수준인 것으로 조사되었음.

2. 인근 평가사례

(경기도 파주시)

(자료출처 : 한국감정평가사협회)

구 분	평가사례 1	평가사례 2	평가사례 3	평가사례 4
소재지 · 지번	금촌동 000 "트루아종타운하우스"	금촌동 000 "트루아종타운하우스"	금촌동 000 "트루아종타운하우스"	금촌동 000 "트루아종타운하우스"
동 · 층 · 호수	제103동 제2층 제000호	제101동 제3층 제000호	제102동 제1층 제000호	제103동 제3층 제000호
사용승인일	2021.11.26	2021.11.26	2021.11.26	2021.11.26
전유면적(㎡)	63.11	63.98	63.11	63.11
감정평가액	306,000,000	305,000,000	316,000,000	313,000,000
전유면적 기준단가(원/㎡)	@4,850,000	@4,770,000	@5,010,000	@4,960,000
기준시점	2021.11.29	2025.04.02	2025.03.24	2025.03.14
평가목적	담보	경매	경매	경매

3. 최근 1년간 경매 낙찰가율 (2024.05.01 ~ 2025.04.30)

(자료출처 : 인포케어)

용 도	소 재 지	낙찰가율(%)	낙찰률 평균(%)	낙찰 건수
집합건물 / 다세대	경기도 파주시	60.27	63.81	223건
	금촌동	66.68	68.20	13건

감정평가액의 산출근거 및 결정 의견

IV. 감정평가액 결정 의견

1. 감정평가액 결정

기호	구 분	전유면적(m ²)	대지권(m ²)	감정평가액(원)	비고
가	제2층 제204호	63.11	95.05	311,000,000	-

2. 감정평가액 결정 의견

상기 참고가격 자료(거래사례, 인근 부동산 탐문조사에 의한 가격수준, 유사 부동산의 낙찰가를 통계분석 등)에 의해 거래사례비교법에 의한 시산가액의 합리성이 인정되므로 비준가액으로 대상부동산의 감정평가액을 결정하였음.

구분건물 감정평가명세서

일련 번호	소재지	지번	지 목 및 용 도	용도지역 및 구 조	면 적 (㎡)		감 정 평 가 액	비 고
					공 부	사 정	금 액	
1 가	경기도 파주시 금촌동 [도로명주소] 경기도 파주시 독점말 2길 4-14	421 위지상 트루 아중 타운 하우스 제103동	공동주택	철근 콘크리트구조 철근 콘크리트지붕 4층				
				1층	139.48			
				2층	155			
				3층	161.6			
				4층	139.48			
				옥탑1층 (연면적제외)	13.2			
				421	1,901			
				(내) 철근 콘크리트구조 제2층 제204호	63.11	63.11	311,000,000	비준가액 (공용면적: 8.01㎡ 포함)
				1 소유권 -----	95.05	95.05		
				대지권	1,901			
합 계				이 하 여 백			배분내역 토지: 124,400,000 건물: 186,600,000 ₩311,000,000.-	

구분건물 감정평가요항표

1. 위치 및 주위환경

대상물건은 경기도 파주시 금촌동 소재 '금신초등학교' 북측 인근에 위치하고, 인근은 아파트, 단독주택, 근린 생활시설 등이 혼재하는 지역으로서 제반 주위환경은 보통임.

2. 교통 상황

대상물건까지 차량 진·출입이 가능하며, 인근에 버스정류장이 소재하는 등 전반적인 대중교통 여건은 보통임.

3. 건물의 구조 및 이용상태

가. 구조, 규모, 마감재 등

구 분	내 용	비 고
구 조	철근콘크리트구조 철근콘크리트지붕	
규 모	지상4층	"트루아중타운하우스" 제103동
외 벽	조적조 및 몰탈위 페인팅 마감 등	
창 호	하이샷시 창호 등	

나. 이용 상태

구 분	내 용	비 고
제2층 제204호	공동주택(다세대주택)(방3, 주방, 거실, 욕실2, 발코니, 복층 등)	후첨"내부구조도"참조

4. 위생 및 냉난방설비 등

위생 및 급·배수설비, 도시가스에 의한 개별난방설비 등을 갖추었음.

구분건물 감정평가요항표

5. 토지의 형상 및 이용상황

대상물건은 인접 토지 및 도로 대비 등고·평탄한 사다리형의 토지로서, 건부지[공동주택(다세대주택)]으로 이용중임.

6. 인접 도로 상태 등

대상물건은 남서측으로 노폭 약 4미터 내외의 아스팔트 포장도로와 접하며, 이 도로를 통해 인근지역으로 연계 가능함.

7. 토지이용계획 및 공법상 제한상태

도시지역, 자연녹지지역, 자연취락지구, 가축사육제한구역(전부제한)<가축분뇨의 관리 및 이용에 관한 법률>, 상대보호구역(2012-12-26)(반드시 교육청에 재확인 바람(TEL.940-7223))<교육환경 보호에 관한 법률>임.

8. 공부와의 차이

없음.

9. 임대관계

미상임.

광역 위치도



소재지	경기도 파주시 금촌동 421 트루아종타운하우스 제103동 제2층 제204호
-----	---



상세위치도



소재지

경기도 파주시 금촌동 421 트루아종타운하우스 제103동 제2층 제204호



호별배치도 및 내부구조도

NO SCALE

호별배치도

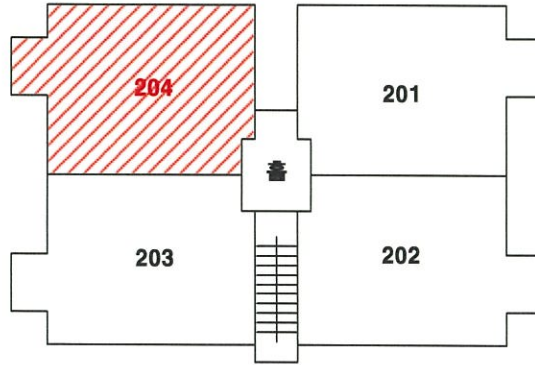

“대상물건”
트루아종타운하우스 제103동 제2층 제204호

내부구조도

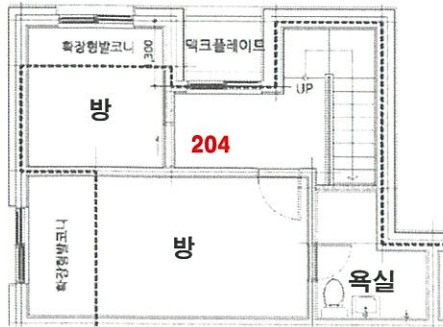

【 1 층 】



【 2 층 】

임대상황

미상임.

현 황 사 진

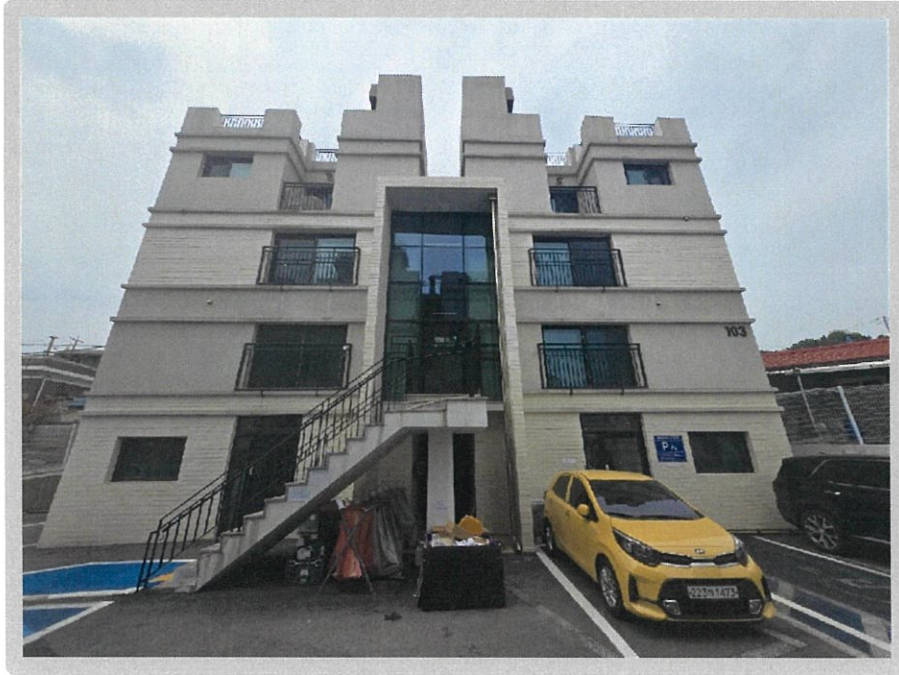

【 대상물건 전경 】



【 주위환경 】

현 황 사 진

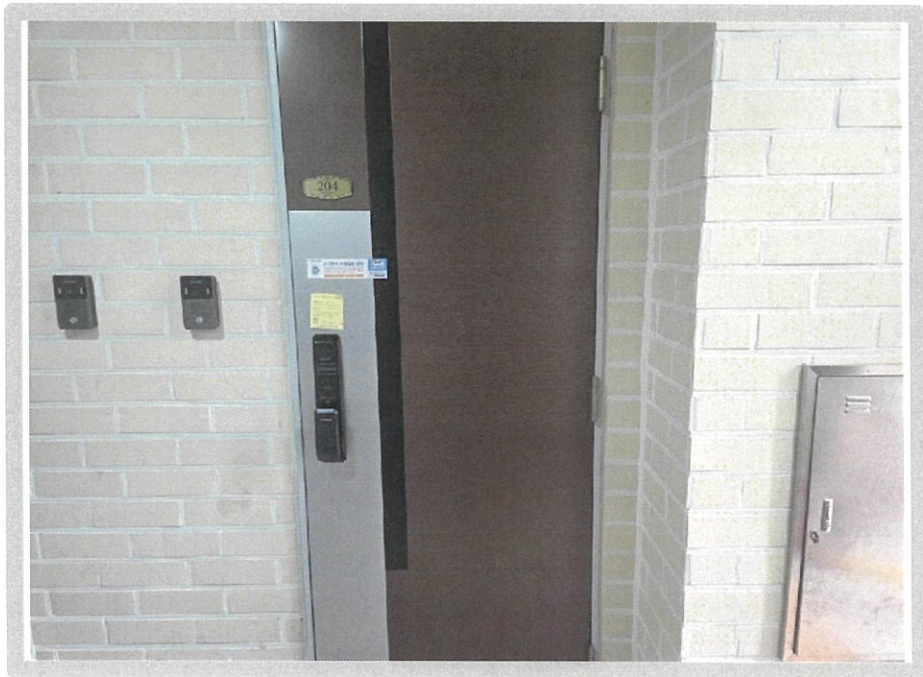

【 입구 전경 】

발급번호 : 202541480014134039

발행대수 : 1/2

발급일 : 2025/ 05/ 21

토지이용계획확인서					처리기간 1 일	
신청인	성명	안주형	주소	경기도 김포시 김포한강8로 15,		
			전화번호			
신청토지	소재지 경기도 파주시 금촌동			지번	지목	면적(m ²)
				421	대	1,901.0
지역·지구등 지정여부	「국토의 계획 및 이용에 관한 법률」에 따른 지역·지구등	도시지역, 자연녹지지역, 자연취락지구 [이하공란]				
	다른 법령 등에 따른 지역·지구등	가축사육제한구역(전부제한)<가축분뇨의 관리 및 이용에 관한 법률> 상대보호구역(2012-12-26)(반드시 교육청에 재확인 바람(Tel.940-7223))<교육환경 보호에 관한 법률> [이하공란]				
「토지이용규제 기본법 시행령」 제9조제4항 각 호에 해당되는 사항		[해당없음]				
					반례	
					<ul style="list-style-type: none"> 도시지역 준보전산지 제2종일반주거지역 자연녹지지역 취수차단구역 상대보호구역 자연취락지구 중로1부(폭 20m~25m) 법정용 	
「토지이용규제 기본법」 제10조제1항에 따라 귀하의 신청토지에 대한 현재의 토지이용계획을 위와 같이 확인합니다. 2025/ 05/ 21 경기도 파주시 장					축척 1/1300 수입증지 붙이는곳 <div style="border: 1px solid black; padding: 5px; text-align: center;"> 수수료 전자결제 민원 </div>	

건축물대장 총괄표제부(갑)

(2쪽 중 제1쪽)

건물ID	2020212180000372	고유번호	4148010100-3-04210000	건축물명칭	트루아폴 타운하우스	특이사항	
대지위치	경기도 파주시 금촌동			지번	421	도로명주소	경기도 파주시 독점말2길 4-14(금촌동)
대지면적	1,901 m ²	연면적	1,516.7 m ²	지역	도시지역 외 1	지구	지연취락지구 구역
건축면적	546.61 m ²	양적률 산정용 연면적	1,516.7 m ²	건축물수	3	주용도	공동주택
건폐율	28.75 %	양적률	79.78 %	총호수/기구수/세대수	0호/0기/구20세대	총 주차 대수	20
조정면적	m ²	공개 공지/공간 면적	m ²	건축선 후퇴면적	m ²	건축선 후퇴거리	m

건축물 현황

구분	명칭	도로명주소	건축물 구조	건축물 지붕	층수	용도	연면적(m ²)	변동일	변동일인
주1	트루아폴 타운하우스 101동	경기도 파주시 독점말2길 4-14(금촌동)	철근콘크리트구조	철근콘크리트	0/4	공동주택	601.48	2021.11.26.	신축
주2	트루아폴 타운하우스 102동	경기도 파주시 독점말2길 4-14(금촌동)	철근콘크리트구조	철근콘크리트	0/4	공동주택	319.66	2021.11.26.	신축
주3	트루아폴 타운하우스 103동	경기도 파주시 독점말2길 4-14(금촌동)	철근콘크리트구조	철근콘크리트	0/4	공동주택	595.56	2021.11.26.	신축
				- 이하여백 -					

이 등(좌)본은 건축물대장의 원본내용과 틀림없음을 증명합니다.

발급일 : 2025년 5월 21일

파주시장

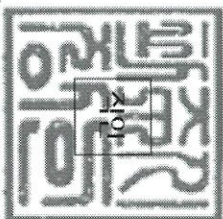

담당자: 진 화:

대지위치: 경기도 파주시 금촌동 명칭: 특이사항: 트라이풍 타운하우스

지번: 지번 관련 주소: 도로명주소: 경기도 파주시 동검말2길 4-14(금촌동)

421 도로명주소 관련 주소: 도로명주소 관련 주소

구분	성명 또는 명칭	면적(등록)번호	※주차장					승강기	승용	비상용	허기일
			구분	옥내	옥외	인근	면적				
건축주	***	***			20 대	230 m ²	대	대	대	대	2018.6.19.
설계자	***	***	건축식	대	대	대	대	대	대	대	2020.9.7.
공사감리자	***	***	기계식	대	대	대	대	대	대	대	2021.11.26.
공사시공자 (현장관리인)	***	***	건기차	대	대	대	대	대	대	대	2021.11.26.

*건축물 인증 현황		건축물 구조 현황		건축물 관리 현황	
인증명	유효기간	내진설계 적용 여부	내진능력	관리계획 수립 여부	건축물 관리 현황
		특수구조 건축물	비적용		
		기초형식: [<input checked="" type="checkbox"/>] 지내력기초	지하수위		
		[<input type="checkbox"/>] 파일기초	미해당	구조설계해석법: [<input type="checkbox"/>] 등기정적해석법	종류
				[<input checked="" type="checkbox"/>] 동적해석법	점검유효기간

변동사항		변동내용 및 원인		그 밖의 기재사항	
변동일	변동내용 및 원인	변동일	변동내용 및 원인	지역: 자연녹지지역	
2021.11.26.	주택과-49336호(2021.11.23)에 의거 사용승인되어 신 규격성		-이하야백-	-이하야백-	

※ 표시 항목은 동별 내용이 같은 경우에만 적고, 동별 내용이 다른 경우에는 일반건축물대장(건) 및 집합건축물(표제부, 갑)에 적습니다.

집합건축물대장(표제부, 갑)

(2쪽 중 제1쪽)

건물ID	2120212190002667		고유번호	4148010100-3-04210000		명칭	트루이종 터운하우스 103동		호수/가구수/세대수	0호/0가구/8세대	
대지위치	경기도 파주시 금촌동			지번	421	도로명주소	경기도 파주시 독점말2길 4-14(금촌동)				
*대지면적	0 m ²	연면적	595.56 m ²	*지역	주구조	*지구	*구역				
건축면적	21128 m ²	용적률	산정용 연면적 595.56 m ²	높이	11 m	주용도	공동주택	층수	지하: 층, 지상: 4층 동		
*건폐율	0 %	*용적률	0 %	*건축선 후퇴면적	m	지붕	철근콘크리트	부속건축물			
*조경면적	m ²	*공개 공지/공간 면적	m ²	*건축선 후퇴거리	m						

건축물 현황						건축물 현황					
구분	층별	구조	용도	면적(m ²)	구분	층별	구조	용도	면적(m ²)		
주3	1층	철근콘크리트구조	공동주택(다세대주택)	139.48	주3	옥탑층	철근콘크리트구조	계단실-연면적제외	132		
주3	2층	철근콘크리트구조	공동주택(다세대주택)	155		- 이하여백 -					
주3	3층	철근콘크리트구조	공동주택(다세대주택)	161.6							
주3	4층	철근콘크리트구조	공동주택(다세대주택)	139.48							

이 등(초)본은 건축물대장의 원본내용과 틀림없음을 증명합니다.

발급일: 2025년 5월 21일

파주시장

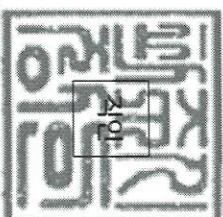

담당자: 전 화:

* 표시 항목은 출력표제부가 있는 경우에는 적지 않을 수 있습니다.

■ 건축물대장의 기재 및 관리 등에 관한 규칙 (별지 제3호서식)

(2쪽 중 제2쪽)

대지위치 **경기도 파주시 금촌동** 명칭 **트루아종타운하우스 103동** 호수기구수/세대수 **0호/07기구/8세대**

지번 **421** 지번 관련 주소 **도로명주소 도로명주소 관련 주소** 경기도 파주시 독점말2길 4-14(금촌동)

구분	성명 또는 명칭	면허(등록)번호	구분	유대	유위	인근	면적	승용	승강기	인허가 시기
건축주	황석현	1988116*****	자주식	대	대	대	대	대	비상용	하기일 2018.6.19.
설계자	박철호 (주)리인건축사무소	경기도-건축사무소-2590	기게식	대	대	대	대	※하수처리시설 ※급수설비(저수조) 구분 수량 및 총 용량	지상	착공일 2020.9.7.
공사감리자	이창우 우경건축사사무소	경기도-건축사-2003	전기차	대	대	대	대	용량	지하	사용승인일 2021.11.26.
공사시공자 (현장관리인)	권영진 (주)중안종합건설	대한건설협회장-건축공사업 -0201349		대	대	대				
*건축물 인증 현황			건축물 구조 현황							
인증명	유효기간	성능	내진설계 적용 여부		내진능력		내진능력		관리계획 수립 여부	
			특수구조 건축물		적용		지하수위		VII-0.170g	
			기초형식 지내력기초		미해당		구조설계해석법: 등가정적해		건축물 관리점검 현황	
			파일기초		V(m)		동적해석법		종류	
									점검유효기간	
변동사항										
변동일	변동내용 및 원인		변동일	변동내용 및 원인		그 밖의 기재사항				
2021.11.26.	주타과 49336호(2021.11.23)에 의거 사용승인도어신 규작성			-이허(여백)-						

* 표시 항목은 총괄표제부가 있는 경우에는 적지 않을 수 있습니다.

집합건축물대장(전유부, 갑)

(2쪽 중 제1쪽)

건물ID	2220212180011992	고유번호	4148010100-3-04210000	명칭	트라이중 타운하우스 103동	호명칭	204
대지위치	경기도 파주시 금촌동			지번	421	도로명주소	경기도 파주시 독점말2길 4-14 (금촌동)

구분	층별	※구조	용도	면적(m ²)	성명(명칭)		주소	소유권 지번	변동일자
					주민(법인)등록번호 (부동산거래등록번호)	지번			
공용 부분									
주	1,2층	철근콘크리트구조	공동주택(다세대주택)	63.11	황석현	881116-1*****	경기도 파주시 새꽃로 10, 604동 1603호 (금촌동, 후곡마을)	-이허여백-	2023.1.19.
주	각층	철근콘크리트구조	계단	2.53					
주	1,2층	철근콘크리트구조	벽채공용	5.48					

※ 이 건축물대장은 현소유지만 표시한 것입니다.

이 등(초)본은 건축물대장의 원본 내용과 틀림없음을 증명합니다.

파주시장

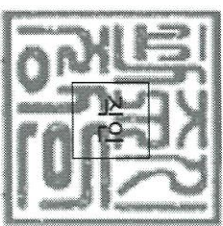

담당자: 권 화

발급일자: 2025년 5월 21일

※ 경계벽이 없는 구분점포의 경우에는 전유부분 구조란에 경계벽이 없음을 기재합니다.

건축물현황도

(1쪽 중 제1쪽)

건물ID	2020212180000372	고유번호	4148010100-3-04210000	명칭	트라이중 타운하우스	특이사항
대지위치	경기도 파주시 금촌동	지번	421	도로명주소	경기도 파주시 독점말2길 4-14 (금촌동)	



도면의 종류	배치도(배치도)	축척	1 : 600	도면 작성자	(주)리인건축사사무소 박진호	(서명 또는 인)
--------	----------	----	---------	--------	-----------------	-----------

297mm×210mm 백상지 (80g/㎡)



건축물현황도

(1쪽 중 제1쪽)

건물ID	2120212180002667	고유번호	4148010100-3-04210000	명칭	트라이중 타운하우스 103동	호수/가구수/세대수	0호/07가구/8세대
대지위치	경기도 파주시 금촌동	지번	421	도로명주소	경기도 파주시 독점말2길 4-14(금촌동)		

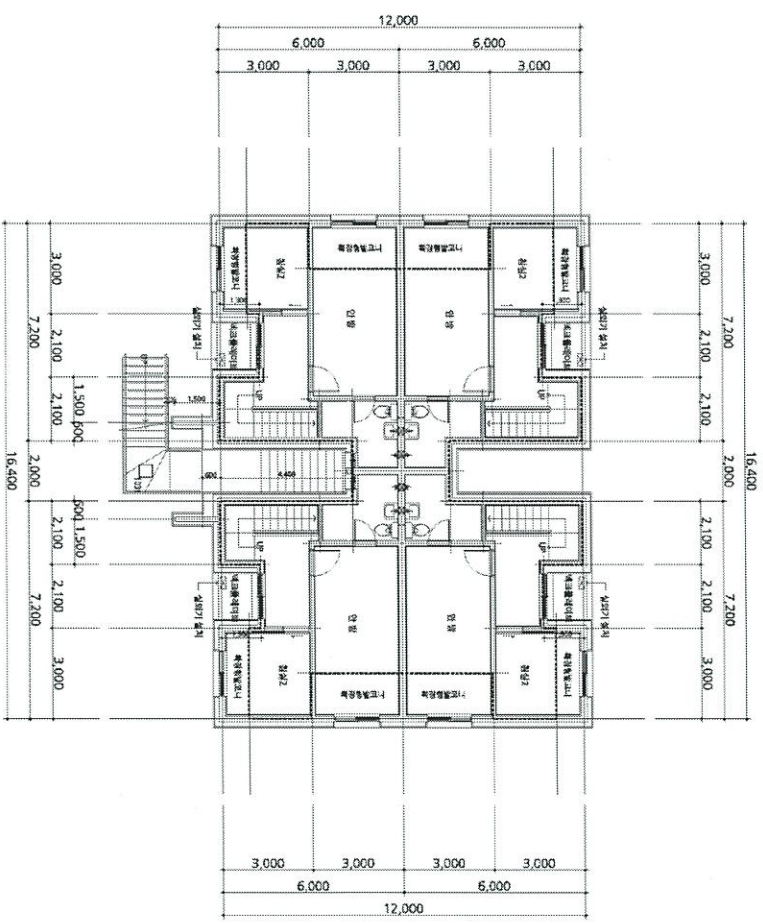

도면의 종류	평면도(1층)	축척	1 : 200	도면 작성자	(주)라인건축사사무소 박철호 (서명 또는 인)
--------	---------	----	---------	--------	---------------------------



건축물현황도

(1쪽 중 제1쪽)

건물ID	2120212180002667	고유번호	4148010100-3-04210000	명칭	트루아용 타운하우스 103동	호수/가구수/세대수	0호/0가구/8세대
대지위치	경기도 파주시 금촌동	지번	421	도로명주소	경기도 파주시 독점말2길 4-14(금촌동)		

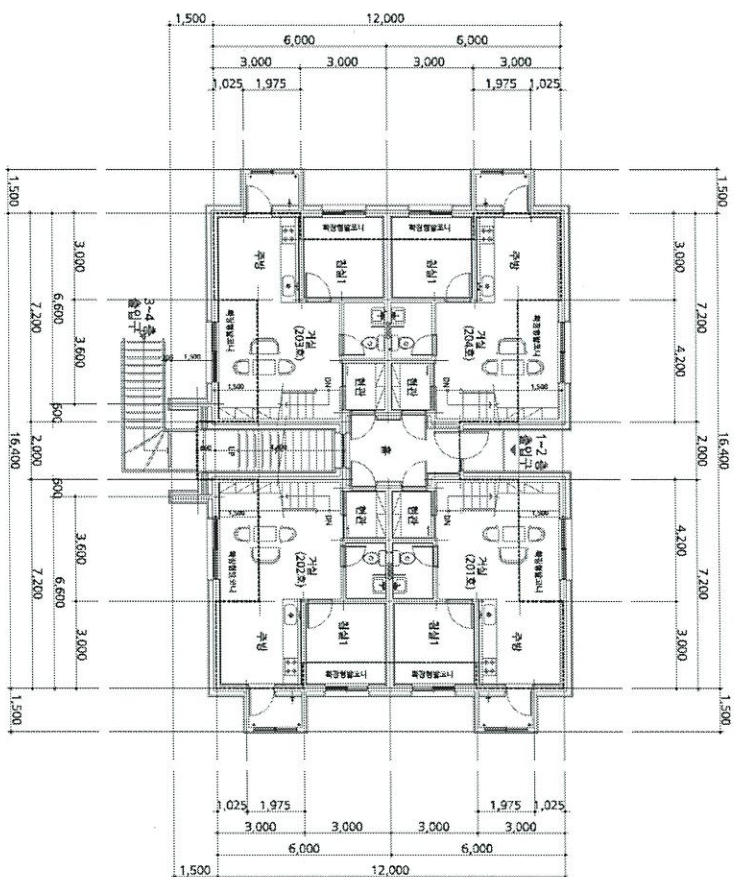

도면의 종류	평면도(2층)	축척	1 : 200	도면 작성자	(주)리민건축사사무소 박원호 (서명 또는 인)
--------	---------	----	---------	--------	---------------------------



건축물현황도

(1쪽 중 제1쪽)

건물ID	2220212180011992	고유번호	4148010100-3-04210000	면적	트루아중 터운하우스 103동	호명칭	204
대지위치	경기도 파주시 금촌동	지번	421	도로명주소	경기도 파주시 독점말2길 4-14 (금촌동)		

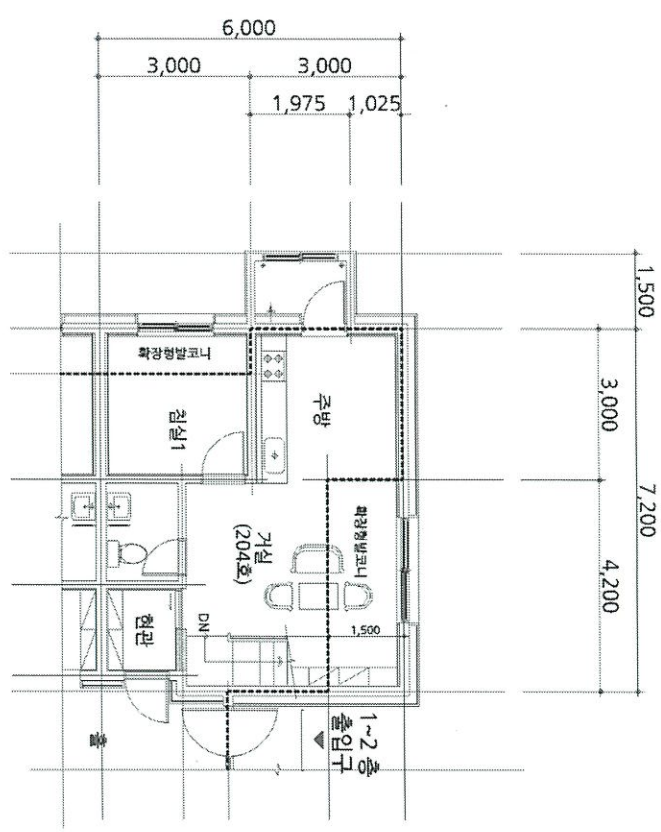
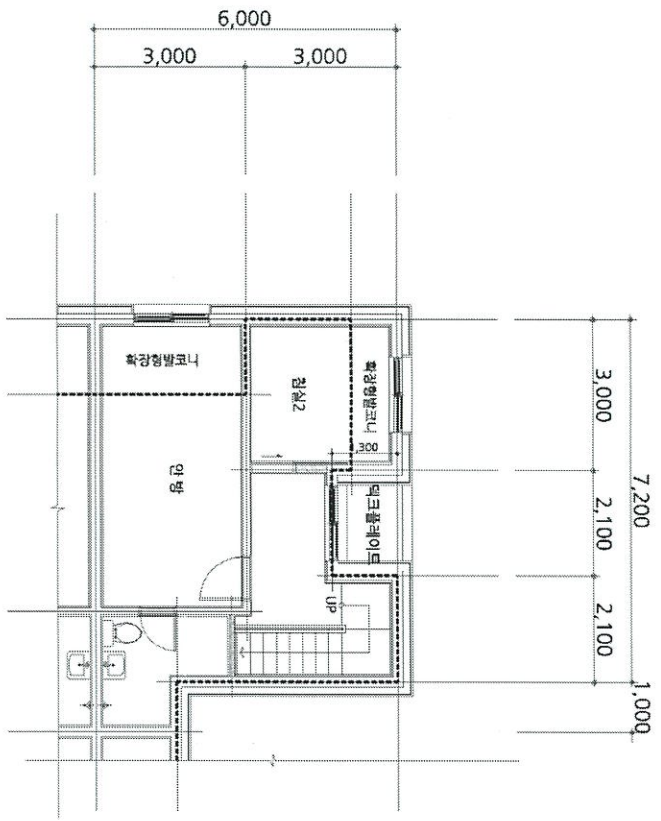

도면의 종류	평면도 (204호)	축척	1 : 200	도면 작성자	(주)라이건축사사무소 박원호	(서명 또는 인)
--------	------------	----	---------	--------	-----------------	-----------

※ 건축물현황도는 단위세대평면도만 작성하며, 평면도가 여러 장인 경우에는 별도의 정으로 작성할 수 있습니다.



(주) 대 화 감 정 평 가 법 인

경기도 고양시 일산서구 중양로 1456 서현프라자 3층 304호

TEL.(031)905-9008 FAX.(031)905-9077

문서번호 : 대화 10-2505-2-0031호

시행일자 : 2025-05-26

수 신 : 의정부지방법원 고양지원
경매8계장

참 조 : 법원주사 정전일

제 목 : 감 정 평 가 회 보

선결		지		
접	일자	시		
	시간	결		
수	번호	재		
처 리 과		공		
담 당 자			람	

1. 저희 (주)대화감정평가법인의 업무에 협조하여 주심에 대하여 감사드리오며, 귀 지원의 무궁한 발전을 기원합니다.

2. 관련문서 2025-05-20자 귀 제 『2025타경63100』 호로 의뢰하신 『황석현 소유물건』 에 대한 감정평가 결과를 별첨과 같이 회보합니다.

별 첨 : 1. 감 정 평 가 서 1 부.
2. 청 구 서 1 부. 끝.



(주)대화감정평가법인 북부지사
지 사 장 이 무 연



수수료 청구서

감정평가서번호 : 대화 10-2505-2-0031호

의정부지방법원 고양지원 경매8계장 귀하

— 金칠십사만팔천원整 (₩748,000.-) —

2025-05-20 일자 귀 제 『2025타경63100』 호로 의뢰하신 『황석현 소유물건』 건에 대한 감정평가가 완료 되었으므로 상기 금액을 '감정평가법인등의 보수에관한기준' 에 의거 청구하오니 정산하여주시기바랍니다.

- 청구내역-

과목	금액	비고	
평가수수료	429,680	● 평가수수료 ●	
실비	여비	(311,000,000x(11/10,000)+195,000) * 0.8 ≒429,680	
	물건조사비		236,000
	공부발급비		10,000
	기타실비		1,700
	특별용역비		3,000
소계	₩250,700		
합계	₩680,000.-	※ 1,000원미만절사	
부가가치세	₩68,000.-		
총계	₩748,000.-		
기납부착수금	₩.-		
정산청구액	₩748,000.-		

※ 위 금액을 아래 계좌로 송금하여주시기바랍니다.

※ 수수료 입금시 입금자 명의를 감정서번호(250520031)로 하여주시기 바랍니다.

★ 계좌번호 ★

◆ (주)신한은행 : 140-007-171696 (예금주 : (주)대화감정평가법인북부지사)

◆ 사업자번호 : 128-85-39528

(주)대화감정평가법인 북부지사
지사장 이무연



(TEL. : (031)905-9008 FAX. : (031)905-9077)

