

감정평가서

건명	황석현 소유물건 (2025타경62396(2))
의뢰인	의정부지방법원 고양지원 사법보좌관 김응석
감정서번호	2025-62396

이 감정평가서는 감정평가 의뢰목적 외의 목적에 사용하거나 타인(의뢰인 또는 담보감정평가사 확인은행이 아닌 자)이 사용할 수 없을 뿐 아니라 복사, 개작(改作), 전재(轉載)할 수 없으며 이로 인한 결과에 대하여 감정평가업자는 책임을 지지 않습니다.

윤제감정평가사사무소

(구분건물)감정평가표

본인은 감정평가에 관한 법규를 준수하고 감정평가이론에 따라 성실하고 공정하게 이 감정평가서를 작성하였기에 서명날인합니다.

감정평가사

(인)

김이경

감정평가액	삼억일천구백만원정 (₩319,000,000.-)					
의뢰인	의정부지방법원 고양지원 사법보좌관 김응석		감정평가 목적	법원경매		
제출처	의정부지방법원 고양지원 경매11계		기준가치	시장가치		
소유자 (대상업체명)	황석현 (2025타경62396(2))		감정평가 조건	-		
목록표시 근거	귀 제시목록, 등기사항전부증명서 외		기준시점	조사기간	작성일	
기타 참고사항	-		2025.03.10	2025.03.05 ~ 2025.03.10	2025.03.10	
감 정 평 가 내 용	공부(公簿)(의뢰)		사정		감정평가액	
	종류	면적(㎡) 또는 수량	종류	면적(㎡) 또는 수량	단가	금액
	다세대 주택	1개호 이	다세대 주택	1개호 하 여	- 백	319,000,000
	합계					₩319,000,000
감정평가액의 산출근거 및 결정의견						
" 별 지 참 조 "						

감정평가액의 산출근거 및 결정 의견

I. 대상물건 개요

1. 감정평가 목적

본건은 경기도 파주시 금촌동 소재 “금신초등학교” 북측 인근에 위치하는 트루아종타운하우스 제 102동 제3층 제301호에 대한 의정부지방법원 고양지원의 경매 목적을 위한 감정평가입니다.

2. 기준가치 및 감정평가조건

본건은 「감정평가에 관한 규칙」 제2조 제1호의 “시장가치”를 기준으로 감정평가하며, 별도의 감정평가조건은 없습니다.

3. 감정평가방법

- 본건은 구분건물로서 「감정평가에 관한 규칙」 제16조에 따라 구분소유권의 대상이 되는 건물 부분과 그 대지사용권을 일체로 한 거래사례비교법으로 시산가액을 산정하되, 대상 물건 특성상 다른 감정평가방법을 적용하는 것이 곤란하므로 인근 유사부동산의 가격수준 등 참고가격 자료를 통해 시산가액의 합리성을 검토하여 감정평가액을 결정하였습니다.
- 집합건물은 「집합건물의 소유 및 관리에 관한 법률」 제20조의 규정에 따라 건물과 대지사용권이 일체성을 가지며, 일반적으로 이에 따라 분양 및 거래가 이루어지므로 토지, 건물의 구분평가는 곤란하나, 귀 요청(평가목적)에 따라 대상부동산의 평가가격을 토지가격과 건물가격으로 배분하였습니다.

감정평가액의 산출근거 및 결정 의견

4. 기준시점

본건은 「감정평가에 관한 규칙」 제9조에 제2항에 따라 대상물건의 가격조사 완료일자인 2025.03.10.을 기준시점으로 하였습니다.

5. 그 밖의 사항

- 본건은 현장조사시 이해관계인의 폐문부재로 인하여 내부구조 및 이용상태 등은 집합건축물 대장의 건축물현황도를 기초로 표준적인 이용상황을 전제로 작성하였으니 경매진행시 참조하시기 바랍니다.
- 본건은 등기사항전부증명서상 3층으로 등재되어 있으나, 집합건축물대장 전유부상 층별사항에 3,4층으로 등재되어 있으며, 현장 조사결과 건축물 현황도와 일치하는 복층구조로 확인되는 바 경매진행시 반드시 재확인하시기 바랍니다.

감정평가액의 산출근거 및 결정 의견

II . 거래 사례 비교 법에 의한 시산가액

1. 감정평가방법의 적용

대상물건과 가치형성요인이 같거나 비슷한 물건의 거래사례와 비교하여 대상물건의 현황에 맞게 사정보정, 시점수정 및 가치형성요인의 비교 등의 과정을 거쳐 대상물건의 가액을 산정하는 거래사례비교법을 적용하였습니다.

2. 대상물건의 개요

소재지	경기도 파주시 금촌동 421		
건물명, 동, 호수	트루아중타운하우스 102동 301호		
용도	공동주택(다세대주택)	사용승인일	2021.11.26
면적	전유면적(㎡)	공용면적(㎡)	대지권면적(㎡)
	63.11	23.55	95.05

※ 공용면적은 집합건축물대장(전유부)상의 공용면적의 합계임.

3. 거래 사례의 선정

(1) 인근 유사부동산의 거래 사례

[자료출처 : 등기사항전부증명서]

기호	소재지	건물명 동 호	전유면적 (㎡)	거래시점	거래금액(원)	거래단가 (원/㎡)
				사용승인일		
A	금촌동 434- 4	힐탑 202동 30* 호	64.18	2023.07.03	280,000,000	4,362,729
				2021.12.27		
B	금촌동 287- 12	스카이캐슬 B동 20* 호	51.93	2023.03.16	250,000,000	4,814,172
				2019.07.05		

감정평가액의 산출근거 및 결정 의견

(2) 비교사례의 선정

본건 인근지역 내 거래사례로 대상물건과 물적 유사성이 높은 사례 A를 선정하였습니다.

4. 사정보정치의 산정

본건 거래시 제3자인 감정인이 개별적 사정을 판단하기에는 한계가 있으나 본 사례는 실거래 신고된 사례로 인근지역의 유사부동산의 가격수준 등을 감안할 때 정상거래 사례로 판단됩니다.(1.00)

5. 시점수정치의 산정

(1) 개요

한국감정원이 발표하는 지역별 유형별 주택매매가격지수 중 본건과 물적 특성 및 지리적 비교 가능성이 있다고 판단되는 “경기 경의권 연립다세대 매매가격지수”를 활용하여 산정하되, 기준시점 현재의 매매가격지수가 발표되지 않은 상태로서 발표된 시점까지의 가격지수만 적용하도록 합니다.

(2) 시점수정치 산정

구 분	가격지수
거래사례의 거래시점(2023.06) 가격지수	98.2
대상물건의 기준시점(2025.01) 가격지수	95.8
시점수정치 : 기준시점 지수 / 거래시점 지수	$95.8/98.2 \approx 0.97556$

감정평가액의 산출근거 및 결정 의견

6. 가치형성요인 비교치의 산정

구 분	항목	비교치	비 고
단지 외부요인	대중교통의 편의성	1.07	본건은 사례 대비 대중교통의 편의성 및 차량이용의 편리성 등에서 다소 우세합니다.
	교육시설 등의 배치		
	도심지 및 상업, 업무시설과의 접근성		
	차량이용의 편리성		
	공공시설 및 편의시설과의 배치		
	자연환경(조망, 풍치, 경관 등)		
단지 내부요인	시공업체의 브랜드	1.00	유사합니다.
	단지내 총세대수 및 최고층수		
	건물의 구조 및 마감상태		
	경과연수에 따른 노후도		
	단지내 면적구성(대형, 중형, 소형)		
	단지내 통로구조(복도식/계단식)		
개별적 요인	층별 효용	1.09	본건이 사례 대비 내부 평면방식 및 구조 등에서 다소 우세합니다.
	향별 효용		
	위치별 효용(동별 및 라인별)		
	전유부분의 면적 및 대지사용권의 크기		
	내부 평면방식(베이)		
	간선도로 및 철도 등에 의한 소음		
기타요인	기타 가치에 영향을 미치는 요인	1.00	유사합니다.
누 계	1.07 × 1.00 × 1.09 × 1.00	1.166	

감정평가액의 산출근거 및 결정 의견

7. 거래사례비교법에 의한 시산가액(비준가격)

구분	사례가격 (원)	사정보정	시점수정	가치형성 요인비교	면적비교 (본건/사례)	비준가격 (원)
기호1	280,000,000	1.00	0.97556	1.166	1.000	319,000,000

III. 참고가격자료

1. 인근 다세대 경매 낙찰가율 통계

[자료출처 : 인포케어]

지역 통계	경기	파주시	금촌동
1년간 평균	70.16%	60.11%	66.68%
6개월간 평균	69.40%	64.01%	68.84%

2. 인근 평가전례

[자료출처 : 한국감정평가사협회 감정평가정보센터]

기호	소재지	건물명 동 호	전유면적 (㎡)	대지권 (㎡)	평가 목적	기준시점	평가금액(원)
						사용승인일	전유당단가(원/㎡)
A	금촌동 421	트루아종타운하우스 102동 30*호	63.11	95.05	경매	2025.03.07	319,000,000
						2021.11.26	5,054,666
B	금촌동 421	트루아종타운하우스 101동 10*호	63.11	95.05	경매	2025.02.28	310,000,000
						2021.11.26	4,912,058

감정평가액의 산출근거 및 결정 의견

IV. 감정평가액의 결정

1. 결정의견

상기의 참고가격자료(유사부동산 가격수준, 평가전례 등)에 의하여 거래사례비교법에 의한 시산가액(비준가격)의 합리성이 인정되므로 비준가격을 기준으로 하여 대상부동산의 감정평가액을 다음과 같이 결정하였습니다.

2. 감정평가액

기호	소재지	건물명 동	층 호수	전유면적 (㎡)	대지권 (㎡)	감정평가액 (원)
1	금촌동 421	트루아종타운하우스 제102동	제3층 제301호	63.11	95.05	319,000,000

구분건물감정평가명세표

일련 번호	소재지	지 번	지 목 및 용 도	용도지역 및 구 조	면 적 (㎡)		감정평가액	비 고
					공 부	사 정		
1	< 1동의 경기도 파주시 금촌동	건물의 421 트루아중 타운 하우스 제102동	표시 > 공동 주택	철근콘크리트구조 철근콘크리트지붕 4층				
	[도로명주소] 경기도 파주시 독점말2길 4-14			1층 2층 3층 4층 옥탑1층 (연면적제외)	76.6 79.74 93.58 69.74 6.6			
	< 전유부분의	건물의	표시 >	(내) 철근콘크리트구조 제3층 제301호	63.11	63.11	319,000,000	비준가액 (공용부분 포함평가)
1	< 대지권의 경기도 파주시 금촌동	목적인 421	토지의 대	표시 > 자연녹지지역	1,901			
				1. 소유권 ----- 대지권	95.05 1,901 × ----- 1,901	95.05		
	합 계						₩319,000,000.-	
				이 하	여	백		

구분건물 감정평가요항표

- (1) 위치 및 주위환경 (2) 교통상황 (3) 건물의 구조 (4) 이용상태
- (5) 설비내역 (6) 토지의 형상 및 이용상태 (7) 인접 도로상태 등
- (8) 토지이용계획 및 제한상태 (9) 공부와의 차이 (10) 기타참고사항(임대관계 및 기타)

(1) 위치 및 주위환경

본건은 경기도 파주시 금촌동 소재 "금신초등학교" 북측 인근에 위치하며, 주위는 다세대 주택, 단독주택, 아파트단지 및 근린생활시설 등이 혼재하여 있는 지역으로서 제반 주위 환경은 보통시 됩니다.

(2) 교통상황

본건까지 제반 차량의 진출입이 가능하며, 인근에 노선버스정류장이 소재하는 등 대중교통의 이용편의성은 보통시 됩니다.

(3) 건물의 구조

철근콘크리트구조 철근콘크리트지붕 4층 건 내 제3층 제301호로서,
외벽 : 치장벽돌 쌓기 및 페인팅 마감
내벽 : 벽지 및 타일 마감
창호 : 샷시 창호입니다.

(4) 이용상태

공동주택(다세대주택)으로 이용 중입니다.
(구체적인 내역은 후첨 '내부구조도' 참조하시기 바랍니다.)

(5) 설비내역

위생 및 급배수설비, 소화전설비, 난방설비 등을 갖추고 있습니다.

(6) 토지의 형상 및 이용상태

구분건물 감정평가요항표

- | | | | |
|-------------------|-------------------|------------------------|----------|
| (1) 위치 및 주위환경 | (2) 교통상황 | (3) 건물의 구조 | (4) 이용상태 |
| (5) 설비내역 | (6) 토지의 형상 및 이용상태 | (7) 인접 도로상태 등 | |
| (8) 토지이용계획 및 제한상태 | (9) 공부와의 차이 | (10) 기타참고사항(임대관계 및 기타) | |

인접지 대비 등고평탄한 부정형 토지로서, 공동주택(다세대주택) 건부지로 이용 중입니다.

(7) 인접 도로상태등

본건 단지 내 포장도로가 개설되어 있으며, 이를 통해 외곽의 공도와 연계됩니다.

(8) 토지이용계획 및 제한상태

자연녹지지역, 자연취락지구, 가축사육제한구역(전부제한)<가축분뇨의 관리 및 이용에 관한 법률>, 상대보호구역(2012-12-26)(반드시 교육청에 재확인 바람(TEL.940-7223))<교육환경 보호에 관한 법률>

(9) 공부와의 차이

없습니다.

(10) 기타참고사항(임대관계 및 기타)

- 임대관계는 미상입니다.
- 본건은 등기사항전부증명서상 3층으로 등재되어 있으나, 집합건축물대장 전유부상 층별 사항에 3,4층으로 등재되어 있으며, 현장 조사결과 건축물 현황도와 일치하는 복층구조로 확인되는 바 경매진행시 반드시 재확인하시기 바랍니다.

광역 위치도



소재지	경기도 파주시 금촌동 421 트루아중타운하우스 102동 3층 301호
-----	--

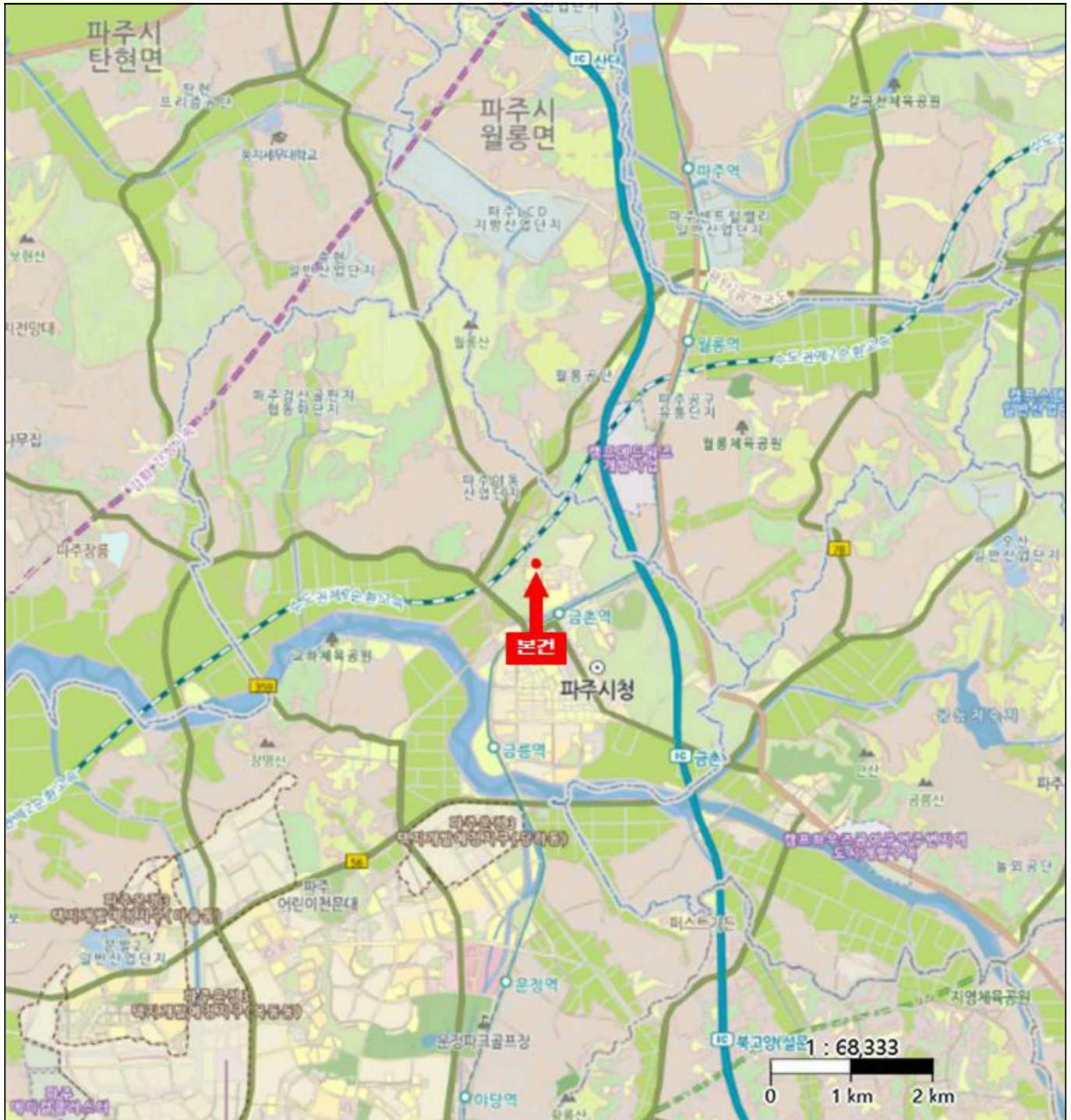

상세위치도



소재지

경기도 파주시 금촌동 421 트루아종타운하우스 102동 3층 301호



내부구조도



소재지

경기도 파주시 금촌동 421 트루아중타운하우스 102동 3층 301호

None Scale

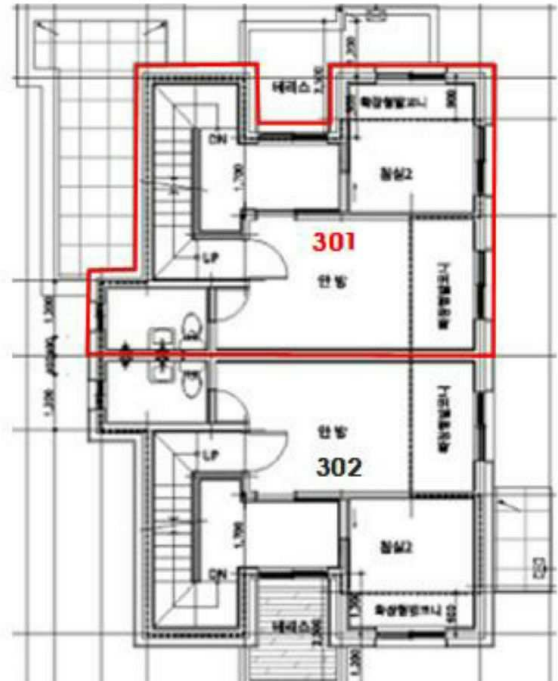
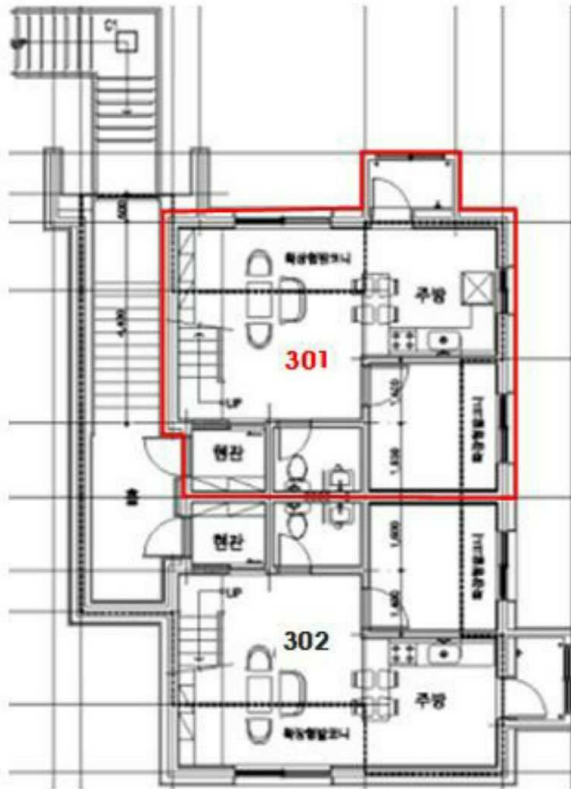

[트루아중타운하우스
제102동 제3층 오벌배치도 및
제301호 3층 부분 내부구조도]

[트루아중타운하우스
제102동 제4층 오벌배치도 및
제301호 4층 부분 내부구조도]

