

감정평가서

APPRAISAL REPORT

건명: 문성덕 소유물건(2024타경5971)

의뢰인: 의정부지방법원 남양주지원
사법보좌관 김상민

감정평가서번호: 241203-403077-0001

이 감정평가서는 감정평가 의뢰목적 외의 목적에 사용하거나 타인(의뢰인 또는 제출처가 아닌 자)이 사용할 수 없을 뿐 아니라 복사, 개작(改作), 전재(轉載)할 수 없으며 이로 인한 결과에 대하여 감정평가법인등은 책임을 지지 않습니다.

신영감정평가사사무소

(구분건물)감정평가표

페이지 : 1

이 감정평가서는 감정평가에 관한 법규를 준수하고 감정평가이론에 따라 성실하고 공정하게 작성하였기에 서명날인합니다.

감정평가사

(인)

원태영

감정평가액	칠억삼천팔백만원정 (₩738,000,000.-)					
의뢰인	의정부지방법원 남양주지원 사법보좌관 김상민		감정평가목적	법원경매		
채무자	-		제출처	의정부지방법원 남양주지원 경매2계		
소유자 (대상업체명)	문성덕 (2024타경5971)		기준가치	시장가치		
			감정평가 조건	-		
목록 표시근거	귀 제시목록		기준시점	조사기간	작성일	
			2024.12.16	2024.12.16	2024.12.17	
감 정 평 가 내 용	공부(公簿)(의뢰)		사정		감정평가액	
	종류	면적 또는 수량	종류	면적 또는 수량	단가	금액
	구분건물	6 이	구분건물	6 하 여	- 백	738,000,000
	합계					₩738,000,000
감정평가액의 산출근거 및 결정의견						
" 별 지 참 조 "						

감정평가액의 산출근거 및 결정의견

I 감정평가의 개요

1. 감정평가의 목적

본건은 경기도 남양주시 별내동 소재 “별가람초등학교” 남동측 인근에 위치하는 부동산으로서 경매 목적의 감정평가임.

2. 감정평가의 대상 물건

소재지	경기도 남양주시 별내동 974 에이스하이엔드타워별내1동				
이용상황	지식산업센터	건물의 구조 및 규모	철근콘크리트구조 철근콘크리트지붕 지하1층/지상14층	사용승인일	2021.02.03

기호	동 층 호수	이용상황	전유면적 (㎡)	공용면적 (㎡)	공급면적 (㎡)	대지권 면적(㎡)
1	제5층 제에이509호	지원시설 (기숙사)	20.78	20.71	41.49	7.27
2	제5층 제에이510호	지원시설 (기숙사)	20.78	20.71	41.49	7.27
3	제5층 제에이511호	지원시설 (기숙사)	20.78	20.71	41.49	7.27
4	제5층 제에이512호	지원시설 (기숙사)	20.78	20.71	41.49	7.27
5	제5층 제에이513호	지원시설 (기숙사)	20.78	20.71	41.49	7.27
6	제5층 제에이514호	지원시설 (기숙사)	20.78	20.71	41.49	7.27

감정평가액의 산출근거 및 결정의견

3. 기준시점 및 실지조사 기간

가. 기준시점 결정 및 그 이유

본 감정평가의 기준시점은 「감정평가에 관한 규칙」 제10조에 따라 대상물건의 가격조사를 완료한 날짜인 2024년 12월 16일임.

나. 실지조사 실시기간 및 그 내용

대상은 2024년 12월 16일에 현장을 방문하여 실지조사를 실시하였음.

4. 기준가치 및 감정평가의 조건

가. 기준가치

본건은 「감정평가에 관한 규칙」 제5조 제1항에 따라 대상물건이 통상적인 시장에서 충분한 기간동안 거래를 위하여 공개된 후, 그 대상물건의 내용에 정통한 당사자 사이에 신중하고 자발적인 거래가 있을 경우 성립될 가능성이 가장 높다고 인정되는 대상물건의 가액인 시장가치를 기준으로 평가하되, 감정평가 목적을 고려하여 감정평가액을 결정하였음.

나. 감정평가의 조건

없 음.

5. 감정평가 방법

(1) 본 감정평가는 『감정평가 및 감정평가사에 관한 법률』 및 『감정평가에 관한 규칙』 등 감정평가와 관련된 법규 및 규칙, 감정평가의 일반이론 등에 따라 감정평가하였음.

(2) 본건은 토지의 소유권 대지권과 건물이 일체로 거래되는 집합건물로서 『감정평가에 관한 규칙』 제16조에 따라 구분소유권의 대상이 되는 건물부분과 그 대지사용권을 일체로 한 거래사례비교법으로 시산가액을 산정한 후 대상물건의 특성상 다른 감정평가방법을 적용하는 것이 곤란하므로 인근 유사부동산의 가격수준, 평가사례 등 참고가격자료를 통해 시산가액의 합리성을 검토하여 감정평가액을 결정함.

감정평가액의 산출근거 및 결정의견

(3) 본건의 면적, 구조 등은 귀 제시목록을 기준으로 감정평가하였음.

(4) 본건은 집합건물로서 『집합건물의 소유 및 관리에 관한 법률』 제20조 규정에 의거 구분건물과 대지사용권은 일체성을 지니므로 토지·건물의 구분평가는 곤란하나, 평가목적상 귀 원의 요청에 의거 토지가격과 건물가격으로 배분하여 표기하였으니 업무진행시 참고바람.

6. 임대관계 등

임대미상임.

7. 기타 참고사항

- 본건 현장조사시 이해관계인 부재 및 잠금장치 등으로 인해 내부구조 및 이용상황을 확인하지 못하였으며, 집합건축물현황도면, 평면도 및 탐문 등을 통해 내부구조 및 이용상황을 도시하였으며 현황과 다소 상이할 수도 있으니 경매진행시 참고바람.

감정평가액의 산출근거 및 결정의견

II 감정평가액 결정에 참고한 자료

1. 인근 유사부동산의 가격수준

지리적 위치	이용상황	층수 (타입)	전유면적 당 가격수준(원/㎡)	비고
본건 인근	지원시설 (기숙사)	5층 이상	6,000,000 ~ 6,100,000 내외	-

2. 인근 거래사례

(출처 : 등기사항전부증명서)

기호	소재지 층·호수	이용 상황	전유면적 (㎡)	거래가격 (원)	전유면적당 단가(원/㎡)	거래시점	비고
a	별내동 ○○○ ○○○동 ○○층 ○○○○호	지원시설 (기숙사)	20.87	125,000,000	5,990,000	2024.03.29	-

※ 사례의 거래가격 및 거래시점은 해당자료의 출처를 기준하였으며, 기타 거래조건 등은 통상적인 것으로 전제하였음.

3. 인근 평가전례

(출처 : 한국감정평가협회)

기호	소재지 층·호수	이용 상황	전유면적 (㎡)	평가액 (원)	전유면적당 단가(원/㎡)	기준시점 평가목적	비고
1	별내동 ○○○ ○○○동 ○○층 ○○○○호	지원시설 (기숙사)	20.51	130,000,000	6,340,000	2024.08.09 담보	-
2	별내동 ○○○ ○○○동 ○○층 ○○○○호	지원시설 (기숙사)	20.78	123,000,000	5,920,000	2024.12.13 경매	-

감정평가액의 산출근거 및 결정의견

IV 거래사례비교법에 의한 가액

1. 비교사례의 선정

상기 참고자료 중 대상과 인근지역에 위치하여 위치적 유사성이 있고, 용도지역, 이용상황 등에서 물적 유사성이 있어 가치형성요인의 비교가 가능한 사례로서, 거래사정이 정상적이라고 인정되는 사례나 정상적인 것으로 보정 가능한 사례인 다음의 거래사례를 비교사례로 선정하였음.

비교사례		a					
소재지 동·호수		경기도 남양주시 별내동 000 000동 00층 0000호					
거래시점	거래가격 (원)	전유면적 기준 단가(원/㎡)	전유 면적(㎡)	공용 면적(㎡)	대지권 면적(㎡)	이용 상황	사용 승인일
2024.03.29.	125,000,000	5,990,000	20.87	20.80	7.3	지원시설 (기숙사)	2021.02.03

※ 거래사례의 거래가격 및 거래시점은 등기사항전부증명서를 기준하였으며, 기타 거래조건 등은 통상적인 것으로 전제하였음.

2. 사정보정

사정보정이란 가격의 산정에 있어서 수집된 거래사례에 거래관계자의 특수한 사정 또는 개별적인 동기가 개입되어 있거나 거래당사자가 시장사정에 정통하지 못하여 적정하지 않은 가격으로 거래된 경우 그러한 사정이 없는 가격수준으로 정상화하는 작업을 의미함.

결정의견	본 비교사례는 현장조사시 조사된 인근지역의 시세수준과 부합하는 등 정상적인 사례로 판단되어 별도의 사정보정은 필요하지 아니함.
사정보정치	1.000

감정평가액의 산출근거 및 결정의견

3. 시점수정

가. 오피스텔 매매가격지수 (경기도)

(출처 : 한국부동산원, 기준일 2023년 12월 = 100)

구분	1월	2월	3월	4월	5월	6월	7월	8월	9월	10월	11월	12월
2024년	99.82	99.64	99.42	99.22	99.01	98.81	98.7	98.58	98.46	98.36	-	-

나. 시점수정치

기호	지 역 (산 정 기 간)	유형	시점수정치
1	경기도 (2024.03.29. ~ 2024.12.13)	오피스텔	$\frac{2024년\ 10월}{2024년\ 02월} = \frac{98.36}{99.64} \approx 0.98715$

감정평가액의 산출근거 및 결정의견

4. 가치형성요인 비교

■ 기호(1~6) : 사례 (a)

가치형성요인		검토의견	격차율
항 목	세 부 항 목		
외 부 요 인	대중교통의 편의성(지하철, 버스정류장)	본건과 사례는 외부요인 유사함.	1.00
	교육시설 등의 배치		
	도심지 및 상업·업무시설과의 접근성		
	차량이용의 편리성(가로폭, 구조 등)		
	공공시설 및 편익시설 등의 배치		
	자연환경(조망·풍치·경관 등)		
건 물 요 인	시공업체의 브랜드	본건은 사례는 건물요인 유사함.	1.00
	단지내 총 세대수 및 최고층수		
	건물의 구조 및 마감상태		
	경과연수에 따른 노후도		
	단지내 면적구성(대형·중형·소형)		
	단지내 통로구조(복도식/계단식)		
개 별 요 인	층별 효용	본건과 사례는 개별요인 유사함.	1.00
	향별 효용		
	위치별 효용(동별 및 라인별)		
	전유부분의 면적 및 대지권의 크기		
	내부 평면방식(베이)		
	간선도로 및 철도 등에 의한 소음		
가치형성요인 비교치			1.000

감정평가액의 산출근거 및 결정의견

5. 거래사례비교법에 의한 시산가액

$$\text{시산가액} = \text{사례가격} \times \text{사정보정} \times \text{시점수정} \times \text{가치형성요인비교}$$

기호	비교 사례	거래사례(원)	사정 보정	시점 수정	가치 형성 요인 비교	면적비교 (대상면적 / 사례면적)	산출가액 (원)	시산가액 (원)	단가 (원/㎡)
1~6 각	a	125,000,000	1.000	0.98715	1.000	20.78 / 20.87	122,861,626	123,000,000	5,920,000

V 감정평가액 결정의견

1. 감정평가액 결정의견

거래사례비교법에 의해 산정된 시산가액을 상기 “감정평가액결정에 참고한 자료”(인근 유사부동산의 가격수준, 거래동향, 감정평가전례) 등과 비교시, 거래사례비교법에 의한 시산가액의 합리성이 인정되므로 거래사례비교법에 의한 시산가액을 기준으로, 본건의 평가목적(경매)을 고려하여 환가성, 최근의 부동산 가격동향, 장래의 불확실성 등을 종합 참작하여 감정평가액을 결정하였음.

2. 감정평가액의 결정

기호	동·호수	면적 (㎡)	거래사례비교법에 의한 시산가액(원)	감정평가액 결정 (원)	단가 (원/㎡)
1	제5층 제에이509호	20.78	123,000,000	123,000,000	5,920,000
2	제5층 제에이510호	20.78	123,000,000	123,000,000	5,920,000
3	제5층 제에이511호	20.78	123,000,000	123,000,000	5,920,000
4	제5층 제에이512호	20.78	123,000,000	123,000,000	5,920,000
5	제5층 제에이513호	20.78	123,000,000	123,000,000	5,920,000
6	제5층 제에이514호	20.78	123,000,000	123,000,000	5,920,000
합계				738,000,000	

※전유면적 기준

구분건물감정평가명세표

일련 번호	소재지	지 번	지 목 및 용 도	용도지역 및 구 조	면 적 (㎡)		감정평가액	비 고
					공 부	사 정		
1.	1동의	건물의	표시					
	경기도 남양주시 별내동 [도로명주소] 경기도 남양주시 순화궁로 282	974 에이스 하이엔드 타워 별내1동	지식산업 센터	철근콘크리트구조 철근콘크리트지붕 지하1층 지상14층				
				지1층	3,186.54			
				지1층	1,442.52			
				지1층	299			
				지1층	260.94			
				1층	1,757.83			
				1층	814.34			
				1층	468.95			
				1층	455.33			
				2층	2,025.02			
				2층	1,470.27			
				2층	657.45			
				3층	2,025.03			
				3층	1,462.55			
				3층	655.88			
				4층	1,462.55			
				4층	655.88			
				5층	1,019.15			
				5층	601.09			
				5층	453.7			
				6층	1,014.11			
				6층	601.09			
				6층	454.96			
				7층	1,014.11			
				7층	601.09			
				7층	454.96			
				8층	1,014.11			
				8층	601.09			
				8층	454.96			
				9층	1,029.17			
				9층	601.09			
				9층	454.96			
				10층	1,029.17			
				10층	420.72			
				11층	1,029.17			

구분건물감정평가명세표

일련 번호	소재지	지 번	지 목 및 용 도	용도지역 및 구 조	면 적 (㎡)		감정평가액	비 고		
					공 부	사 정				
2.	1동의 경기도 남양주시 별내동	건물의 974 에이스 하이엔드	표시 지식산업 센터	철근콘크리트구조 철근콘크리트지붕 지하1층 지상14층	11층	420.72	20.78	123,000,000	비준가액 공용면적 20.71㎡	
					12층	1,029.17				
					12층	420.72				
					13층	1,029.17				
					13층	420.72				
					14층	1,029.17				
					14층	420.72				
					옥탑1층	162.02				
					5층에이509호 철근콘크리트구조	20.78				20.78
					토지의 표시: 1. 경기도 남양주시 별내동	974				대
대지권의 종류: 1. 소유권										
대지권의 비율 : 1.				7.27		7.27				
				6,434.2						
							배분내역			
							토 지 :	36,900,000		
							건 물 :	86,100,000		

구분건물감정평가명세표

일련 번호	소재지	지 번	지 목 및 용 도	용도지역 및 구 조	면 적 (㎡)		감정평가액	비 고
					공 부	사 정		
	[도로명주소] 경기도 남양주시 순화궁로 282	타워 별내1동						
				지1층	3,186.54			
				지1층	1,442.52			
				지1층	299			
				지1층	260.94			
				1층	1,757.83			
				1층	814.34			
				1층	468.95			
				1층	455.33			
				2층	2,025.02			
				2층	1,470.27			
				2층	657.45			
				3층	2,025.03			
				3층	1,462.55			
				3층	655.88			
				4층	1,462.55			
				4층	655.88			
				5층	1,019.15			
				5층	601.09			
				5층	453.7			
				6층	1,014.11			
				6층	601.09			
				6층	454.96			
				7층	1,014.11			
				7층	601.09			
				7층	454.96			
				8층	1,014.11			
				8층	601.09			
				8층	454.96			
				9층	1,029.17			
				9층	601.09			
				9층	454.96			
				10층	1,029.17			
				10층	420.72			
				11층	1,029.17			
				11층	420.72			
				12층	1,029.17			
				12층	420.72			
				13층	1,029.17			
				13층	420.72			

구분건물감정평가명세표

일련 번호	소재지	지 번	지 목 및 용 도	용도지역 및 구 조	면 적 (㎡)		감정평가액	비 고
					공 부	사 정		
	전유부분의 건물의 표시			14층 14층 옥탑1층	1,029.17 420.72 162.02		123,000,000	비준가액 공용면적 20.71㎡
	대지권의 목적인 토지의 표시			5층에이510호 철근콘크리트구조	20.78	20.78		
	토지의 표시: 1. 경기도 남양주시 별내동	974	대		6,434.2			
	대지권의 종류: 1. 소유권							
	대지권의 비율 : 1.				7.27 ----- 6,434.2	7.27		
						토지 · 건물	배분내역	
						토 지 :	36,900,000	
						건 물 :	86,100,000	
3.	1동의 경기도 남양주시 별내동 [도로명주소] 경기도 남양주시 순화궁로	건물의 974 에이스 하이엔드 타워 별내1동	표시 지식산업 센터	철근콘크리트구조 철근콘크리트지붕 지하1층 지상14층 지1층 지1층 지1층	 3,186.54 1,442.52 299			

구분건물감정평가명세표

일련 번호	소재지	지 번	지 목 및 용 도	용도지역 및 구 조	면 적 (㎡)		감정평가액	비 고
					공 부	사 정		
	282			지1층	260.94			
				1층	1,757.83			
				1층	814.34			
				1층	468.95			
				1층	455.33			
				2층	2,025.02			
				2층	1,470.27			
				2층	657.45			
				3층	2,025.03			
				3층	1,462.55			
				3층	655.88			
				4층	1,462.55			
				4층	655.88			
				5층	1,019.15			
				5층	601.09			
				5층	453.7			
				6층	1,014.11			
				6층	601.09			
				6층	454.96			
				7층	1,014.11			
				7층	601.09			
				7층	454.96			
				8층	1,014.11			
				8층	601.09			
				8층	454.96			
				9층	1,029.17			
				9층	601.09			
				9층	454.96			
				10층	1,029.17			
				10층	420.72			
				11층	1,029.17			
				11층	420.72			
				12층	1,029.17			
				12층	420.72			
				13층	1,029.17			
				13층	420.72			
				14층	1,029.17			
				14층	420.72			
				옥탑1층	162.02			

구분건물감정평가명세표

일련 번호	소재지	지 번	지 목 및 용 도	용도지역 및 구 조	면 적 (㎡)		감정평가액	비 고
					공 부	사 정		
4.	전유부분의 건물의 표시	974	대	5층에이511호 철근콘크리트구조	20.78	20.78	123,000,000	비준가액 공용면적 20.71㎡
	7.27				7.27			
	대지권의 목적인 토지의 표시				6,434.2			
	토지의 표시: 1. 경기도 남양주시 별내동							
	대지권의 종류: 1. 소유권							
	대지권의 비율 : 1.				6,434.2			
							토지·건물 토 지 : 36,900,000 건 물 : 86,100,000	
	1동의 경기도 남양주시 별내동 [도로명주소] 경기도 남양주시 순화공로 282	건물의 974 에이스 하이엔드 타워 별내1동	표시 지식산업 센터	철근콘크리트구조 철근콘크리트지붕 지하1층 지상14층			배분내역	
				지1층	3,186.54			
				지1층	1,442.52			
				지1층	299			
				지1층	260.94			
				1층	1,757.83			
				1층	814.34			
				1층	468.95			

구분건물감정평가명세표

일련 번호	소재지	지 번	지 목 및 용 도	용도지역 및 구 조	면 적 (㎡)		감정평가액	비 고
					공 부	사 정		
				1층	455.33			
				2층	2,025.02			
				2층	1,470.27			
				2층	657.45			
				3층	2,025.03			
				3층	1,462.55			
				3층	655.88			
				4층	1,462.55			
				4층	655.88			
				5층	1,019.15			
				5층	601.09			
				5층	453.7			
				6층	1,014.11			
				6층	601.09			
				6층	454.96			
				7층	1,014.11			
				7층	601.09			
				7층	454.96			
				8층	1,014.11			
				8층	601.09			
				8층	454.96			
				9층	1,029.17			
				9층	601.09			
				9층	454.96			
				10층	1,029.17			
				10층	420.72			
				11층	1,029.17			
				11층	420.72			
				12층	1,029.17			
				12층	420.72			
				13층	1,029.17			
				13층	420.72			
				14층	1,029.17			
				14층	420.72			
				옥탑1층	162.02			
	전유부분의 건물의 표시			5층에이512호 철근콘크리트구조	20.78	20.78	123,000,000	비준가액 공용면적 20.71㎡

구분건물감정평가명세표

일련 번호	소재지	지 번	지 목 및 용 도	용도지역 및 구 조	면 적 (㎡)		감정평가액	비 고
					공 부	사 정		
				3층	1,462.55			
				3층	655.88			
				4층	1,462.55			
				4층	655.88			
				5층	1,019.15			
				5층	601.09			
				5층	453.7			
				6층	1,014.11			
				6층	601.09			
				6층	454.96			
				7층	1,014.11			
				7층	601.09			
				7층	454.96			
				8층	1,014.11			
				8층	601.09			
				8층	454.96			
				9층	1,029.17			
				9층	601.09			
				9층	454.96			
				10층	1,029.17			
				10층	420.72			
				11층	1,029.17			
				11층	420.72			
				12층	1,029.17			
				12층	420.72			
				13층	1,029.17			
				13층	420.72			
				14층	1,029.17			
				14층	420.72			
				옥탑1층	162.02			
	전유부분의 건물의 표시			5층에이513호 철근콘크리트구조	20.78	20.78	123,000,000	비준가액 공용면적 20.71㎡
	대지권의 목적인 토지의 표시							
	토지의 표시:							

구분건물감정평가명세표

일련 번호	소재지	지 번	지 목 및 용 도	용도지역 및 구 조	면 적 (㎡)		감정평가액	비 고						
					공 부	사 정								
6.	1. 경기도 남양주시 별내동	974	대		6,434.2	7.27								
	대지권의 종류: 1. 소유권				7.27									
	대지권의 비율 : 1.				6,434.2									
	1동의				건물의				표시					
	경기도 남양주시 별내동 [도로명주소] 경기도 남양주시 순화궁로 282				974 에이스 하이엔드 타워 별내1동				지식산업 센터	철근콘크리트구조 철근콘크리트지붕 지하1층 지상14층				
										지1층	3,186.54			
										지1층	1,442.52			
										지1층	299			
										지1층	260.94			
										1층	1,757.83			
										1층	814.34			
										1층	468.95			
										1층	455.33			
										2층	2,025.02			
										2층	1,470.27			
										2층	657.45			
										3층	2,025.03			
										3층	1,462.55			
										3층	655.88			
										4층	1,462.55			
			4층	655.88										
			5층	1,019.15										
						토지·건물 토 지 : 건 물 :	배분내역 36,900,000 86,100,000							

구분건물감정평가명세표

일련 번호	소재지	지 번	지 목 및 용 도	용도지역 및 구 조	면 적 (㎡)		감정평가액	비 고
					공 부	사 정		
				5층	601.09			
				5층	453.7			
				6층	1,014.11			
				6층	601.09			
				6층	454.96			
				7층	1,014.11			
				7층	601.09			
				7층	454.96			
				8층	1,014.11			
				8층	601.09			
				8층	454.96			
				9층	1,029.17			
				9층	601.09			
				9층	454.96			
				10층	1,029.17			
				10층	420.72			
				11층	1,029.17			
				11층	420.72			
				12층	1,029.17			
				12층	420.72			
				13층	1,029.17			
				13층	420.72			
				14층	1,029.17			
				14층	420.72			
				옥탑1층	162.02			
	전유부분의 건물의 표시			5층에이514호 철근콘크리트구조	20.78	20.78	123,000,000	비준가액 공용면적 20.71㎡
	대지권의 목적인 토지의 표시							
	토지의 표시: 1. 경기도 남양주시 별내동	974	대		6,434.2			
	대지권의							

구분건물감정평가명세표

일련 번호	소재지	지 번	지 목 및 용 도	용도지역 및 구 조	면 적 (㎡)		감정평가액	비 고	
					공 부	사 정			
	종류: 1. 소유권 대지권의 비율 : 1.					7.27 ----- 6,434.2	7.27		
	합 계						토지·건물 토 지 : 36,900,000 건 물 : 86,100,000 ₩738,000,000.-		
			이	하	여	백			

구분건물 감정평가요항표

- | | | | |
|-------------------|-------------------|------------------------|----------|
| (1) 위치 및 주위환경 | (2) 교통상황 | (3) 건물의 구조 | (4) 이용상태 |
| (5) 설비내역 | (6) 토지의 형상 및 이용상태 | (7) 인접 도로상태 등 | |
| (8) 토지이용계획 및 제한상태 | (9) 공부와의 차이 | (10) 기타참고사항(임대관계 및 기타) | |

(1) 위치 및 주위환경

본건은 경기도 남양주시 별내동 소재 "별가람초등학교" 남동측 인근에 위치하며, 주위는 대단지 아파트, 지식산업센터, 중소규모의 근린생활시설 등이 소재함.

(2) 교통상황

본건까지 차량접근이 가능하며 인근에 버스정류장이 소재하는 바 교통상황은 보통시됨.

(3) 건물의 구조

철근콘크리트구조 철근콘크리트지붕 지하1층/지상14층 건 중 제5층에이509~514호로서,
외벽 : 강화유리 및 복합판넬 마감
창호 : 페어글래스 창호임.

(4) 이용상태

기호 1~6 공히 지원시설(기숙사)로 이용중임.

(5) 설비내역

기본적인 위생설비, 급배수설비, 승강기설비, 소화전설비, 화재탐지설비 등이 되어있음.

(6) 토지의 형상 및 이용상태

세장형 평지의 토지로서 지식산업센터 건부지로 이용중임.

구분건물 감정평가요항표

- | | | | |
|-------------------|-------------------|------------------------|----------|
| (1) 위치 및 주위환경 | (2) 교통상황 | (3) 건물의 구조 | (4) 이용상태 |
| (5) 설비내역 | (6) 토지의 형상 및 이용상태 | (7) 인접 도로상태 등 | |
| (8) 토지이용계획 및 제한상태 | (9) 공부와의 차이 | (10) 기타참고사항(임대관계 및 기타) | |

(7) 인접 도로상태등

동측 및 서측으로 광대로와 각각 접함.

(8) 토지이용계획 및 제한상태

-

(9) 공부와의 차이

-

(10) 기타참고사항(임대관계 및 기타)

임대미상임.

위치도



소재지 경기도 남양주시 별내동 974 에이스하이엔드타워별내1동 5층 에이509호 외



내부 구조도



소재지

경기도 남양주시 별내동 974 에이스하이엔드타워별내1동 5층 에이509호 외

Non-Scale

【호별배치도 및 이용상태】

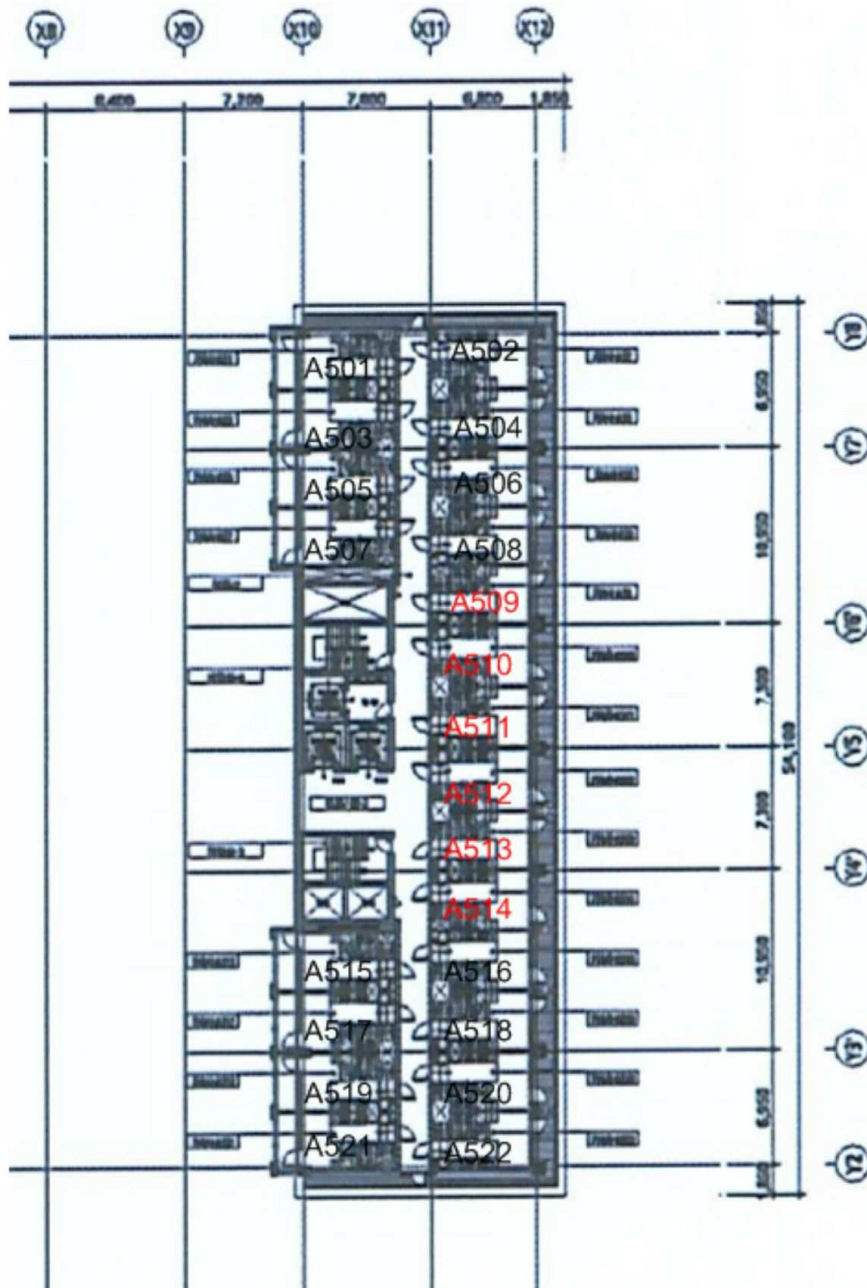

내 부 구조 도



소재지	경기도 남양주시 별내동 974 에이스하이엔드타워별내1동 5층 에이509호
------------	--

발급확인번호 : MAMK-BMBW-FKEN-LJOF-NIBF

건축물현황도

(1층층계1쪽)

건물ID	2220212110004683	고유번호	4136011100-3-09740000	명칭	에이스 하이엔드타워 별내 1동	호명칭	A509
대지위치	경기도 남양주시 별내동		지번	974	도로명주소	경기도 남양주시 순화공로 282 (별내동)	

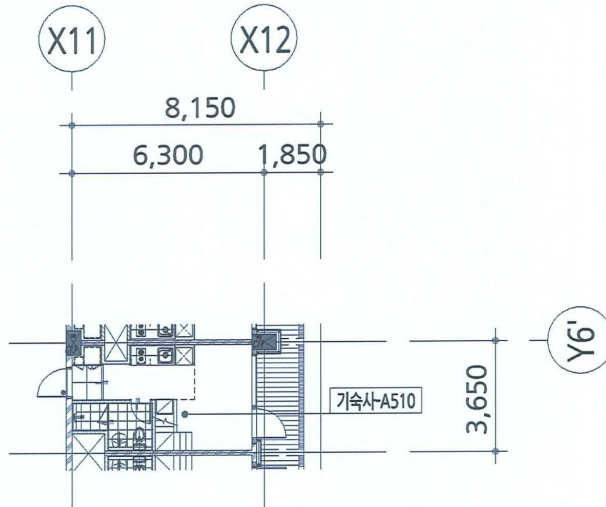

도면의 종류	평면도	축척	1 : 120	도면 작성자	(주)유진인터내셔널종합건축사사 무소 (서명 또는 인)
--------	-----	----	---------	--------	-------------------------------

※ 건축물현황도는 단위세대평면도만 작성하며, 평면도가 여러 장인 경우에는 별도의 장으로 작성할 수 있습니다.

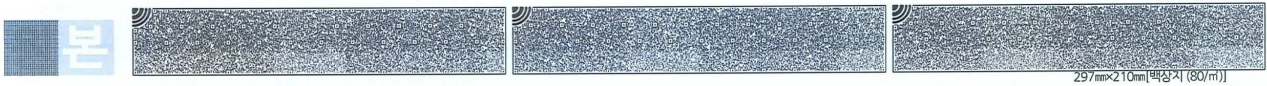

내 부 구조 도



소재지	경기도 남양주시 별내동 974 에이스하이엔드타워별내1동 5층 에이510호
------------	--

발급확인번호 : MAMK-BMBW-OSVQ-VPIM-DCRZ

건축물현황도

(1층 중 제1쪽)

건물ID	2220212110004682	고유번호	4136011100-3-09740000	명칭	에이스 하이엔드타워 별내 1동	호명칭	A510
대지위치	경기도 남양주시 별내동	지번	974	도로명주소	경기도 남양주시 순화공로 282 (별내동)		

건축물현황도

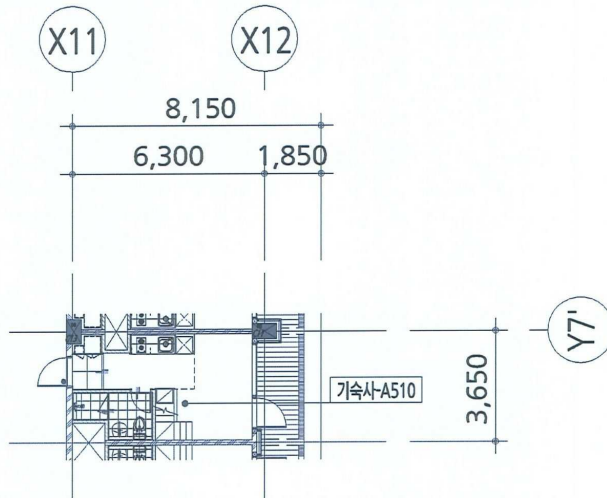

도면의 종류	평면도	축척	1 : 120	도면 작성자	(주)유진인터내셔널종합건축사사무소 (서명 또는 인)
--------	-----	----	---------	--------	------------------------------

※ 건축물현황도는 단위세대평면도만 작성하며, 평면도가 여러 장인 경우에는 별도의 장으로 작성할 수 있습니다.



내 부 구조 도



소재지	경기도 남양주시 별내동 974 에이스하이엔드타워별내1동 5층 에이511호
------------	--

발급확인번호 : MAMK-BMBW-CRJB-ECDM-NXZD

건축물현황도

(1층 중 제1쪽)

건물ID	2220212110004681	고유번호	4136011100-3-09740000	명칭	에이스 하이엔드타워 별내 1동	호명칭	A511
대지위치	경기도 남양주시 별내동		지번	974	도로명주소	경기도 남양주시 순화공로 282 (별내동)	

건축물현황도

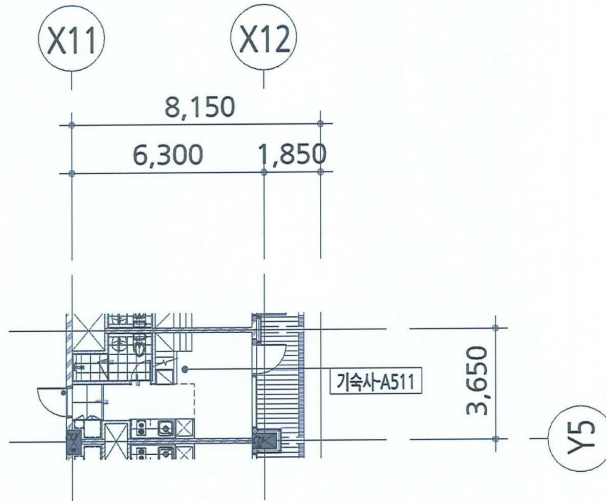

도면의 종류	평면도	축척	1:120	도면 작성자	(주)유진인터내셔널종합건축사사 무소 (서명 또는 인)
--------	-----	----	-------	--------	-------------------------------

* 건축물현황도는 단위세대평면도만 작성하며, 평면도가 여러 장인 경우에는 별도의 장으로 작성할 수 있습니다.



내 부 구조 도



소재지	경기도 남양주시 별내동 974 에이스하이엔드타워별내1동 5층 에이512호
------------	--

발급확인번호 : MAMK-BMBW-TRJM-VXRV-UKJQ

건축물현황도

(1층 중 제1쪽)

건물ID	2220212110004680	고유번호	4136011100-3-09740000	명칭	에이스 하이엔드타워 별내 1동	호명칭	A512
대지위치	경기도 남양주시 별내동		지번	974	도로명주소	경기도 남양주시 순화공로 282 (별내동)	

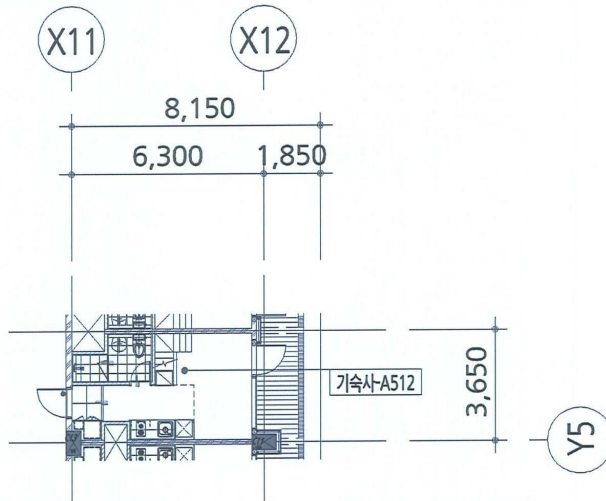

도면의 종류	평면도	축척	1 : 120	도면 작성자	(주)유진인터네셔널종합건축사사 무소 (서명 또는 인)
--------	-----	----	---------	--------	-------------------------------

* 건축물현황도는 단위세대평면도만 작성하며, 평면도가 여러 장인 경우에는 별도의 장으로 작성할 수 있습니다.



내 부 구조 도



소재지

경기도 남양주시 별내동 974 에이스하이엔드타워별내1동 5층 에이513호

발급확인번호 : MAMK-BMBW-JBGJ-AKQQ-EXDE

건축물현황도

(1쪽중제1쪽)

건물ID	2220212110004668	고유번호	4136011100-3-09740000	명칭	에이스 하이엔드타워 별내 1동	호명칭	A513
대지위치	경기도 남양주시 별내동		지번	974	도로명주소	경기도 남양주시 순화길로 282 (별내동)	

건축물현황도

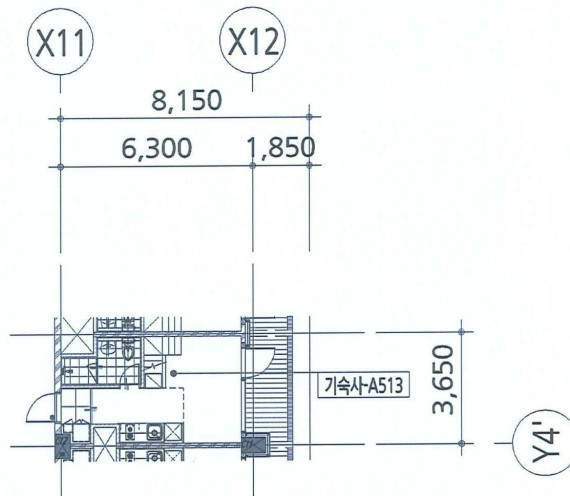

도면의 종류	평면도	축척	1:120	도면 작성자	(주)유진인터내셔널종합건축사사무소 (서명 또는 인)
--------	-----	----	-------	--------	------------------------------

※ 건축물현황도는 단위세대평면도만 작성하며, 평면도가 여러 장인 경우에는 별도의 장으로 작성할 수 있습니다.



297mm×210mm(백상지 (80/m))

내 부 구조 도



소재지 경기도 남양주시 별내동 974 에이스하이엔드타워별내1동 5층 에이514호

발급확인번호 : MAMK-BMBW-QIVY-WBAV-CXZY

건축물현황도

(1쪽 중 제1쪽)

건물ID	2220212110004667	고유번호	4136011100-3-09740000	명칭	에이스하이엔드타워 별내 1동	호명칭	A514
대지위치	경기도 남양주시 별내동		지번	974	도로명주소	경기도 남양주시 순화공로 282 (별내동)	

건축물현황도

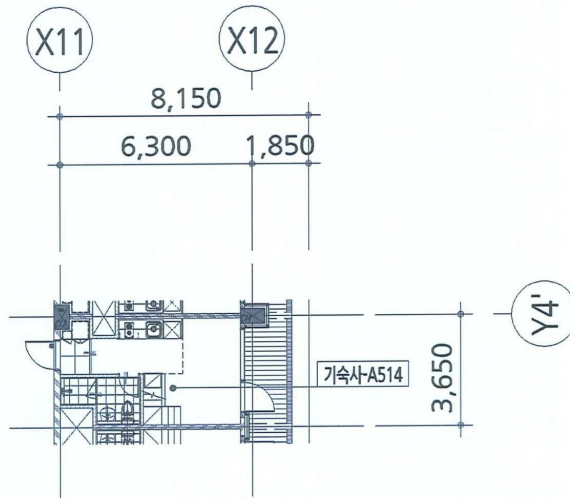

도면의 종류	평면도	축척	1:120	도면 작성자	(주)유진인터내셔널종합건축사사무소 (서명 또는 인)
--------	-----	----	-------	--------	------------------------------

※ 건축물현황도는 단위세대평면도만 작성하며, 평면도가 여러 장인 경우에는 별도의 장으로 작성할 수 있습니다.





1

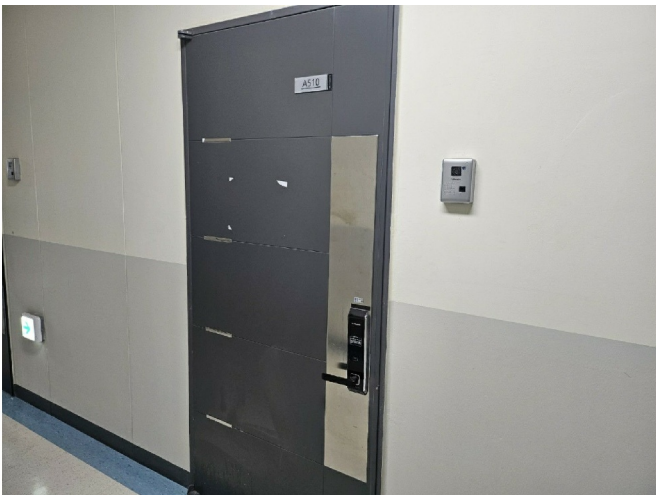

2

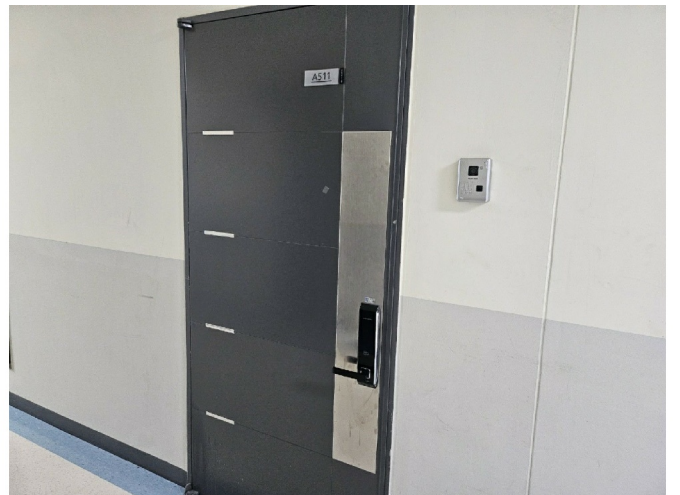

3



4



5

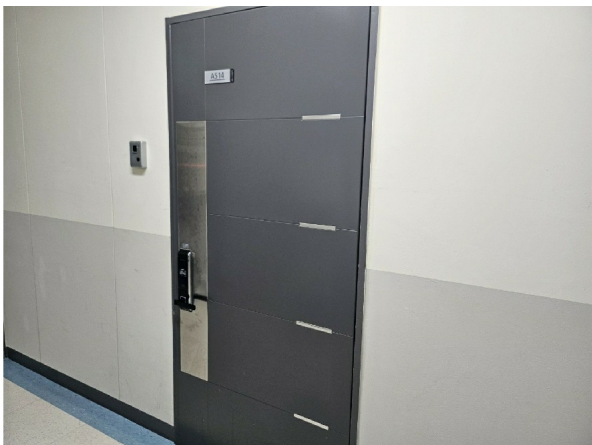

6

