

# 감정평가서

## APPRAISAL REPORT

건명: 박연숙 소유물건(2024타경527650)

의뢰인: 인천지방법원 사법보좌관 이상규

감정평가서번호: YJA24046

이 감정평가서는 감정평가 의뢰목적 외의 목적에 사용하거나 타인(의뢰인 또는 제출처가 아닌 자)이 사용할 수 없을 뿐 아니라 복사, 개작(改作), 전재(轉載)할 수 없으며 이로 인한 결과에 대하여 감정평가법인등은 책임을 지지 않습니다.

영주감정평가사사무소

# (구분건물)감정평가표

본인은 감정평가에 관한 법규를 준수하고 감정평가이론에 따라 성실하고 공정하게 이 감정평가서를 작성하였기에 서명날인합니다.

감정평가사  
김대봉

(인)

감정평가액	이억사천구백만원정 (₩249,000,000.-)					
의뢰인	인천지방법원 사법보좌관 이상규		감정평가 목적	법원경매		
제출처	인천지방법원 경매9계		기준가치	시장가치		
소유자 (대상업체명)	박연숙 (2024타경527650)		감정평가 조건	-		
목록표시 근거	귀 제시목록, 집합건축물대장		기준시점	조사기간	작성일	
기타 참고사항	-		2024.05.14	2024.05.10 ~ 2024.05.14	2024.05.14	
감 정 평 가 내 용	공부(公簿)(의뢰)		사정		감정평가액	
	종류	면적(㎡) 또는 수량	종류	면적(㎡) 또는 수량	단가	금액
	구분건물	1실	구분건물	1실	-	249,000,000
		이	하	여	백	
	합계					₩249,000,000

감정평가액의 산출근거 및 결정의견

" 별 지 참 조 "

# 감정평가액의 산출근거 및 결정 의견

## I. 감정평가 개요

### 1. 감정평가 목적

본건은 인천광역시 계양구 작전동 679-10외 2필지 소재 부동산[어반스카이 2동 2층 204호]에 대한 인천지방 법원 경매 목적의 감정 평가임.

### 2. 감정평가 근거 / 기준가치/ 조건

- 1) 「감정평가 및 감정평가사에 관한 법률」, 「감정평가에 관한 규칙」 및 「감정평가 실무기준」 등 관계법령의 규정과 제반 감정평가이론을 적용하여 감정평가하였음.
- 2) 본건에 대한 감정평가액은 「감정평가에 관한 규칙」 제5조에 의거 시장가치를 기준으로 결정 하였으며 별도의 감정평가조건은 없음.

### 3. 감정평가방법

#### 1) 감정평가의 3방식

##### ① 원가방식

대상물건이 ‘어느 정도의 비용이 투입되어야 만들 수 있는가’라는 비용성에 근거하며, 공급 측면에서 비용과 가치의 상호관계를 파악하여 대상물건의 가치를 산정하는 방식

##### ② 비교방식

대상물건이 ‘어느 정도 가격으로 시장에서 거래되고 있는가’라는 시장성에 근거하며, 시장에서 거래되는 가격과 가치의 상호 관계를 파악하여 대상물건의 가치를 산정하는 방식

##### ③ 수익방식

대상물건을 ‘이용함으로써 어느 정도 수익(편익)을 얻을 수 있는가’라는 수익성에 근거하며, 투자 측면에서 수익과 가치의 상호관계를 파악하여 대상물건의 가치를 산정하는 방식

#### 2) 대상물건에 적용한 감정평가 방법

본건의 경우 「감정평가에 관한 규칙」 제16조의 「집합건물의 소유 및 관리에 관한 법률」에 따른 구분소유권의 대상이 되는 건물부분과 그 대지사용권을 일괄하여 감정평가하는 경우에 해당되므로 거래사례비교법을 적용하되 대상물건의 특성상 원가법 및 수익환원법 적용이 적절하지 않으므로 다른 감정평가방법을 적용하는 것이 곤란하여 동 규칙 제12조 2항에 따른 다른 감정평가방법에 의해 산출한 시산가액과 비교하는 합리성 검토는 생략하였음

## 감정평가액의 산출근거 및 결정 의견

### 4. 기준시점/실지조사일등

- 1) 기준시점은 『감정평가에 관한 규칙』 제9조 제2항에 의거 대상물건의 가격조사 완료일인 2024년 05월 14일임
- 2) 『감정평가에 관한 규칙』 제10조 제1항에 의거 대상물건을 확인한 실지조사일은 2024년 05월 13일임

### 5. 그 밖의 사항

- 1) 귀원의 요청에 따라 한국감정평가협회의 집합건물 배분비율에 의거 토지부분과 건물 부분의 가격을 배분하였으니 경매진행시 참고 바람
- 2) 본건은 현장조사시 소유자 및 이해관계인의 폐문부재로 인해 내부구조를 확인치 못한 바 인근 유사물건의 표준적 이용을 기준하였으며 마감 및 설비 등의 상태는 통상적인 수준을 기준으로 하였음
- 3) 본건의 위치확인은 건축물대장상의 도로명주소의 건물번호와 건축물현황도 및 현관문의 호수로 확인하였음
- 4) 본건 평가시 인용한 거래사례 및 평가사례 등은 개인정보보호 관계로 세부 내용은 표시하지 않았음

# 감정평가액의 산출근거 및 결정 의견

## II. 거래사례비교법에 의한 시산가격

### 1. 감정평가방법의 적용

대상물건과 가치형성요인이 같거나 비슷한 물건의 거래사례와 비교하여 대상물건의 현황에 맞게 사정보정, 시점수정, 가치형성요인 비교 등의 과정을 거쳐 대상물건의 가격을 산정하는 거래사례 비교법을 적용하였음.

### 2. 대상물건 개요

구분		내 용			
소재지	지번명	인천광역시 계양구 작전동 679-10외 2필지			
	도로명	인천광역시 계양구 까치말로6번길 28(작전동)			
건물명	어반스카이	용도	오피스텔	사용승인일	2019.09.04
기호	동·층·호수	전유면적(m <sup>2</sup> )	공용면적(m <sup>2</sup> )	대지권면적(m <sup>2</sup> )	
①	2층 204호	68.85	67.0081	17.7407	

### 3. 거래사례의 선정

#### 1) 인근 유사 부동산의 거래사례

사례	소재지	건물명/동	건축물주용도	전유면적(m <sup>2</sup> )	거래금액(원)	거래시점
		층/호		대지권면적(m <sup>2</sup> )	거래단가(원)	사용승인일
A	작전동 634-*	00078	오피스텔	84.94	260,000,000	2023.08.11
		6층 60*호		22.667	3,060,984	2019.08.01
B	작전동 634-*	00078	오피스텔	84.96	323,000,000	2022.08.19
		6층 60*호		22.672	3,801,789	2019.08.01

(출처: 감정평가정보체계 및 등기사항전부증명서)

#### 2) 비교사례의 선정

상기 사례는 인근지역에 위치한 사례들로서 ① 거래사정이 정상적이거나 보정이 가능한 사례 ② 시점수정이 가능한 사례 ③ 대상물건과 위치적 유사성이나 물적 유사성이 있어 가치형성요인 비교가 가능한 사례 등의 요건과 가장 부합하는 기호 A를 비교사례로 선정함.

# 감정평가액의 산출근거 및 결정 의견

## 4. 사정보정치의 산정

거래사례와 평가전례, 인근 유사면적 가격수준 등을 비교 분석할 때 매매 당사자간 특별한 사정은 없는 것으로 판단됨(1.00)

## 5. 시점수정치의 산정

1) 한국부동산원이 조사 발표하는 오피스텔가격동향조사 중 ‘인천광역시 매매가격지수’를 활용하여 시점수정치를 산정하되, 기준시점 현재의 매매가격지수가 발표되지 않은 상태로서 발표된 시점까지의 가격지수만 적용함.

### 2) 시점수정치 산정

오피스텔 매매가격지수에 의한 시점수정치 산정
오피스텔 지역 : 인천광역시(23.08.11~24.05.14)
거래시점 : 2023.08.11, 2023년07월 지수를 적용 함 기준시점 : 2024.05.14, 2024년04월 지수를 적용하여야 하나 발표이전 이므로 2024년03월 지수를 적용함 2023.08.11 매매 가격지수 (적용:2023년07월) : 101.13 2024.05.14 매매 가격지수 (적용:2024년03월) : 99.55 시점수정치 : $99.55/101.13 \approx 0.98438$

## 6. 개별요인 비교치의 산정

### 1) 개별요인 비교 항목

조건	세부 항목
외부요인	대중교통의 편의성, 교육시설 등의 배치 도심지, 상업, 업무시설과의 접근성 차량이용의 편리성, 공공시설 및 편익시설과의 배치 자연환경(조망, 풍치, 경관 등)

## 감정평가액의 산출근거 및 결정 의견

내부요인	시공업체의 브랜드, 단지내 총 세대 수 및 최고층수 건물의 구조 및 마감 상태, 경과연수에 따른 노후도 단지내 통로구조(복도식/계단식), 주차의 편리성
호별요인	층별효용, 향별 효용, 위치별 효용(동별 및 라인별) 전유부분의 면적 및 대지사용권의 크기, 내부 평면 방식(베이) 간선도로 및 철도 등에 의한 소음 등
기타요인	기타 가치에 영향을 미치는 요인

### 2) 개별요인 비교

기호	거래사례	외부요인	내부요인	호별요인	기타요인	개별요인비교치
①	A	1.00	1.00	1.20	1.00	1.200
격차요인		□ 본건은 거래사례 대비 호별요인(면적효용)에서 우세함				

### 7. 거래사례 비교법에 의한 시산가액

기호	사례	사례단가 (원/㎡)	사정보정	시점수정	가치형성 요인비교	면적(㎡)	비준가액(원)
①	A	3,060,984	1.00	0.98438	1.200	68.85	248,948,223

## Ⅲ. 참고 가격 자료

### 1. 인근 지역 평가 전례

소재지	건물명	건축물 주용도	전유면적(㎡)	거래금액(원)	거래시점	평가 목적
	동/층/호		대지권면적(㎡)	거래단가(원)	사용승인일	
작전동 ***-**	어반스카이	오피스텔	68.85	250,000,000	2024.04.05	경매
	*동 3층		17.7407	3,631,082	2019.09.04	
작전동 ***-**	어반스카이	오피스텔	64.71	232,000,000	2024.03.19	경매
	*동 10층		16.67	3,585,226	2019.09.04	

(출처: 감정평가정보센터)

# 감정평가액의 산출근거 및 결정 의견

## 2. 인근 지역 유사 부동산의 가격수준

전유 면적 단가	3,500,000 ~ 4,000,000원/㎡
----------	--------------------------

## 3. 경매 낙찰 통계

구분	평균낙찰가율(%)			비고
	인천광역시	계양구	작전동	
오피스텔	59.77	50.89	54.44	최근 1년 평균
	58.37	44.65	47.25	최근 6개월 평균

(출처: 태인경매정보)

## 4. 오피스텔가격변동률(인천광역시)

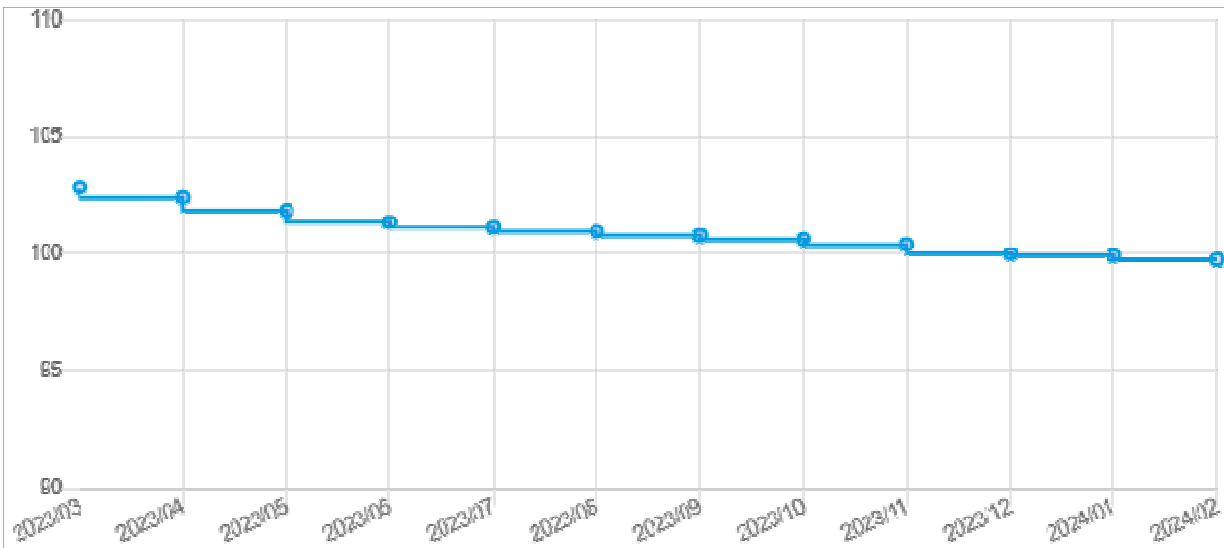

## IV. 감정평가액의 결정 및 결정의견

기호	감정평가액	감정평가액 결정 의견
①	249,000,000	본건은 오피스텔로서 「감정평가에 관한 규칙」 제16조에 따라 구분소유권의 대상이 되는 건물 부분과 대지사용권을 일체로 한 거래사례비교법으로 감정평가하였으며, 다른 감정평가방식(원가방식, 수익방식)을 적용하는 것이 실질적으로 곤란하여 주된 방법에 대한 합리성 검토는 생략하였음.

# 구분건물 감정평가명세표

일련 번호	소재지	지 번	지 목 및 용 도	용도지역 및 구 조	면 적 (㎡)		감정평가액	비 고
					공 부	사 정		
1	인천광역시 계양구 작전동  [도로명주소] 인천광역시 계양구 까지말로6번길 28	679-10 어반스카 이 2동		철근콘크리트구조 (철근)콘크리트 지붕 14층 업무시설				
					1층	27.09		
					2층	325.45		
					3층	325.45		
					4층	325.45		
					5층	325.45		
					6층	325.45		
					7층	325.45		
					8층	325.45		
					9층	325.45		
					10층	325.45		
					11층	325.45		
					12층	325.45		
					13층	325.45		
14층	325.45							
2	동소	679-10	대	준공업지역	222.8			
3	동소	679-11	대	준공업지역	1,645.7			
3	동소	679-13	대	준공업지역	838.9			

# 구분건물 감정평가명세표

일련 번호	소재지	지 번	지 목 및 용 도	용도지역 및 구 조	면 적 (㎡)		감정평가액	비 고
					공 부	사 정		
①				(내) 2층 204호 철근콘크리트구조	68.85	68.85	249,000,000	비준가액 (공용포함)
					17.7407	17.7407		
					----- 2,704.4			
						토지·건물 토 지 : 건 물 :	배분내역 74,700,000 174,300,000	
<b>합 계</b>							<b>₩249,000,000.-</b>	
			이	하	여	백		

# 구분건물 감정평가요항표

- (1) 위치 및 주위환경                      (2) 교통상황                      (3) 건물의 구조                      (4) 이용상태
- (5) 설비내역                                  (6) 토지의 형상 및 이용상태                      (7) 인접 도로상태 등
- (8) 토지이용계획 및 제한상태                      (9) 공부와의 차이                      (10) 기타참고사항(임대관계 및 기타)

## (1) 위치 및 주위환경

- 본건위치  
본건은 인천광역시 계양구 작전동 소재 '작전서운동행정복지센터' 남동측 인근에 소재함
- 주위환경  
소규모 공장 및 공동주택 등이 혼재된 주공복합지대임

## (2) 교통상황

- 차량접근성: 자유로움
- 대중교통여건 : 보통임
  - 버스: 인근 간선도로(아나지로 등)변으로 버스 정류장 소재함
  - 전철: 북서측 약1.5키로 지정 전철역(작전역) 소재함

## (3) 건물의 구조

- 철근콘크리트구조 (철근)콘크리트지붕 14층 건물 내 2층 204호로서
- 외부마감: 몰탈위 페인팅 마감
- 내부마감: 벽지 및 타일 등
- 외부창호: PVC 창호

## (4) 이용상태

- 오피스텔로 이용중임

## (5) 설비내역

- 부대설비 : 급배수설비, 위생설비, 소화전설비, 승강기설비, 도시가스설비

# 구분건물 감정평가요항표

- (1) 위치 및 주위환경                      (2) 교통상황                      (3) 건물의 구조                      (4) 이용상태
- (5) 설비내역                                  (6) 토지의 형상 및 이용상태                      (7) 인접 도로상태 등
- (8) 토지이용계획 및 제한상태                      (9) 공부와의 차이                      (10) 기타참고사항(임대관계 및 기타)

난방방식 : 개별난방

**(6) 토지의 형상 및 이용상태**

- 형상지세 : 3필 일단의 부정형 평지
- 이용상태 : 업무시설 건부지로 이용중임.

**(7) 인접 도로상태등**

- 서측으로 종로 및 북측으로 소로의 아스팔트 포장도로와 접함

**(8) 토지이용계획 및 제한상태**

- 3필지 공히 준공업지역 가축사육제한구역(전부제한지역)<가축분뇨의 관리 및 이용에 관한 법률>, 가로구역별 최고높이 제한지역<건축법>, 과밀억제권역<수도권정비계획법>

**(9) 공부와의 차이**

- 없음

**(10) 기타참고사항(임대관계 및 기타)**

- 임대관계는 미상임
- 주차 :미상

# 광역 위치도



소재지	인천광역시 계양구 작전동 679-10 어반스카이 2동 2층 204호
-----	---------------------------------------



# 위치도



소재지

인천광역시 계양구 작전동 679-10 어반스카이 2동 2층 204호

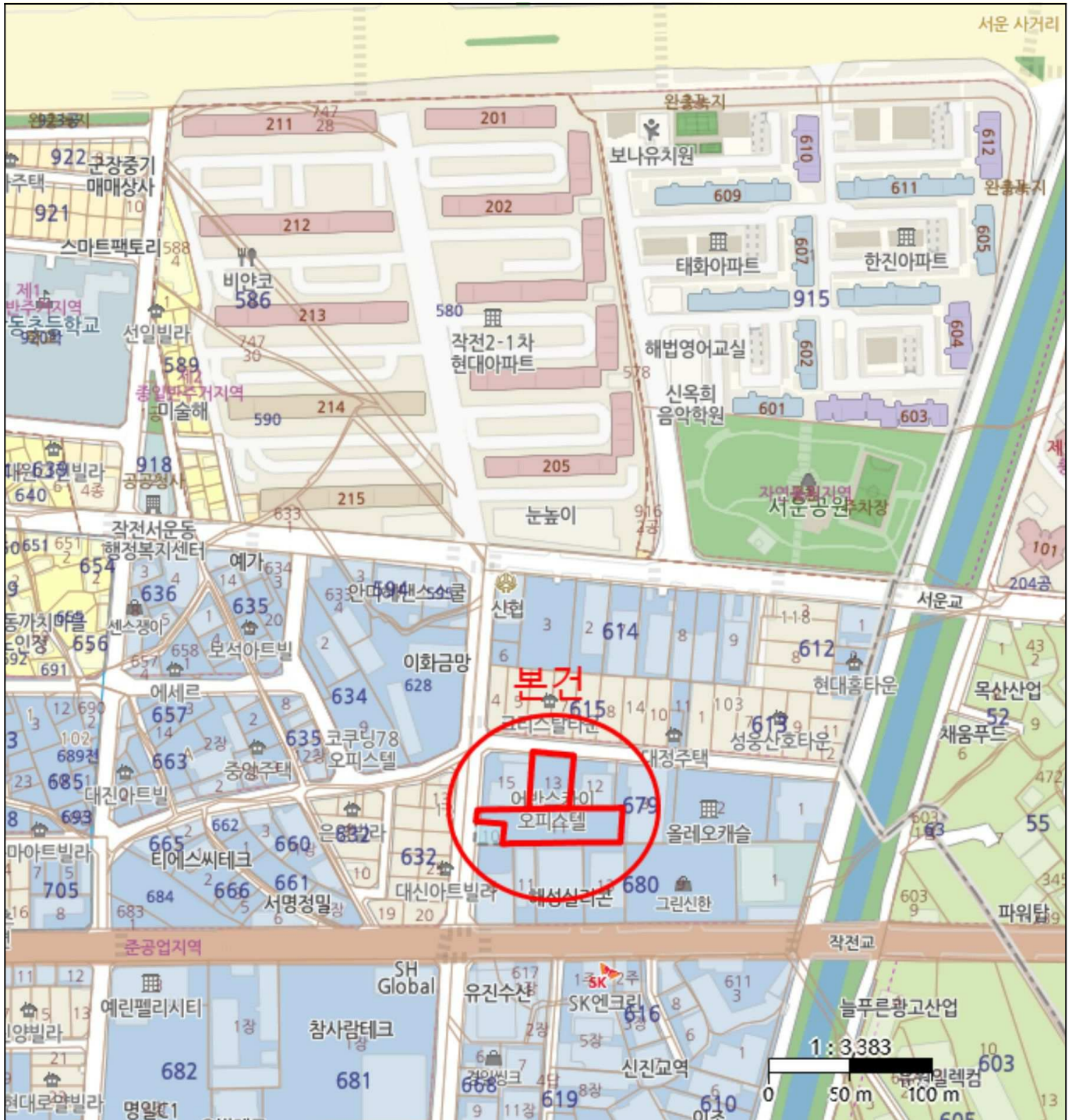

# 내부 구조도



소재지

인천광역시 계양구 작전동 679-10 어반스카이 2동 2층 204호

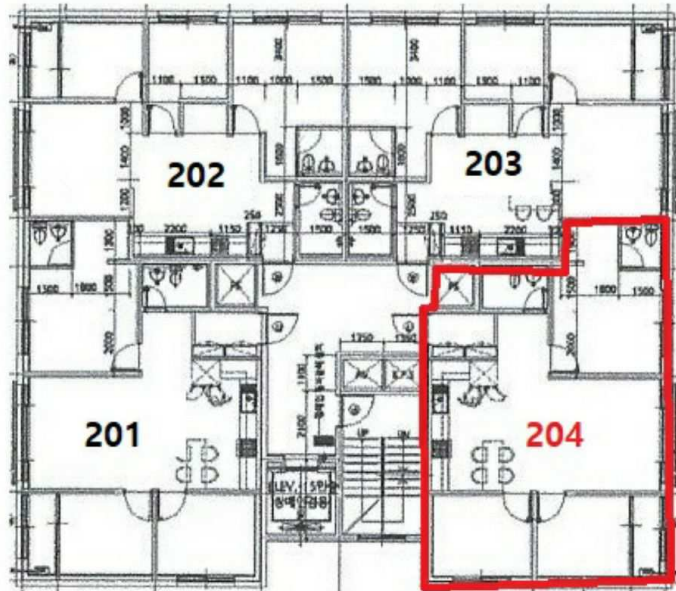

**본건(어반스카이 2동 2층 204호)**



