

감정평가서

Appraisal Report

감정평가서번호	B12509-8-1101
건명	정동준 소유물건(2025타경510655)
의뢰인	인천지방법원 사법보좌관 오재홍



이 감정평가서는 감정평가 의뢰목적 외의 목적에 사용하거나 타인(의뢰인 또는 제출처가 아닌 자)이 사용할 수 없을 뿐 아니라 복사, 개작(改作), 전재(轉載)할 수 없으며 이로 인한 결과에 대하여 감정평가법인등은 책임을 지지 않습니다.

(주)태평양감정평가법인 경인지사

Pacific Appraisal Co., Ltd

인천광역시 부평구 체육관로 20 유림프라자 802호 (삼산동462-4)

대표전화 : 032)528-8811 FAX : 0505-182-3232



(자동차) 감정평가표

본인은 감정평가에 관한 법규를 준수하고 감정평가이론에 따라 성실하고 공정하게 이 감정평가서를 작성하였기에 서명날인합니다.

감정평가사
(송기원)

(주)태평양감정평가법인 경인지사
지사장

송기원 (인)
서의종 (서명 또는 인)

감정평가액 **칠천만원정 (₩70,000,000.-)**

의뢰인	인천지방법원 사법보좌관 오재홍	감정평가목적	경매	
제출처	경매31계	기준가치	시장가치	
소유자 (대상업체명)	정동준 (2025타경510655)	감정평가조건	-	
목록표시근거	귀제시목록	기준시점	조사기간	작성일
기타참고사항	-	2025. 9.16.	2025. 9.11. ~ 2025. 9.16.	2025. 9.16.

감정평가내용	공부(公簿)(의뢰)		사정		감정평가액	
	종류	면적(m ²) 또는 수량	종류	면적(m ²) 또는 수량	단가	금액
	자동차	1대	자동차	1대	-	70,000,000
		이하여백				
					₩70,000,000.-	

심사확인
본인은 이 감정평가서에 제시된 자료를 기준으로 성실하고 공정하게 심사한 결과 이 감정평가내용이 타당하다고 인정하므로 이에 서명날인합니다

심사자: 감정평가사

송기원 (인)
의종 (인)
송기원 (인)

자동차 감정평가명세표

일련 번호	차 종 과 차 적	등록 번호	차체	년 식 (형 식)	적재량 (정 원)	차 대 번 호	제 작 소 및 등록일자	감 정 평 가 액	비 고
			기관	정격출력 (배기량)	연 료 (기통수)	원동기 형식			
1	BMW 530i xDrive 승용 중형	173서 2694	-	2024년식 -	- (5명)	WBA51FJ08RCP4 3678	BMW AG 독일 2023-11-10	70,000,000	비준가액
			-	- (1,998cc)	휘발유+ 전기	B48B20S			
합 계								₩70,000,000.-	
				이	하	여	백		

감정평가액의 산출근거 및 결정 의견

I. 감정평가 개요

1. 감정평가 목적

대상물건은 인천광역시 중구 운북동 소재 '영종역' 남서측 원거리에 소재하는 '오토마트 인천보관소' 내에 보관 중인 승용 중형차[차명: BMW 530i xDrive, 등록번호: 173 서 2694]에 대한 경매목적의 감정평가입니다.

2. 감정평가 기준 및 근거

대상물건은 「감정평가 및 감정평가사에 관한 법률」, 「감정평가에 관한 규칙」, 「감정평가 실무기준」 등 감정평가관계법규와 감정평가 이론에 근거하여 감정평가하였습니다.

3. 기준가치 및 감정평가조건

3.1. 기준가치 결정 및 그 이유

「감정평가에 관한 규칙」 제 5 조 제 1 항에 따라 대상물건에 대한 감정평가액은 시장가치를 기준으로 결정하였습니다. “시장가치”란 대상물건이 통상적인 시장에서 충분한 기간 동안 거래를 위하여 공개된 후 그 대상물건의 내용에 정통한 당사자 사이에 신중하고 자발적인 거래가 있을 경우 성립될 가능성이 가장 높다고 인정되는 대상물건의 가액을 말합니다.

3.2. 감정평가 조건에 대한 검토

감정평가 조건은 없습니다.

감정평가액의 산출근거 및 결정 의견

4. 감정평가방법의 선정

4.1. 감정평가 관련 규정의 검토

■ 「감정평가에 관한 규칙」 제 7 조(개별물건기준 원칙 등)

- ① 감정평가는 대상물건마다 개별로 하여야 한다.
- ② 둘 이상의 대상물건이 일체로 거래되거나 대상물건 상호 간에 용도상 불가분의 관계가 있는 경우에는 일괄하여 감정평가할 수 있다.
- ③ 하나의 대상물건이라도 가치를 달리하는 부분은 이를 구분하여 감정평가할 수 있다.
- ④ 일체로 이용되고 있는 대상물건의 일부분에 대하여 감정평가하여야 할 특수한 목적이나 합리적인 이유가 있는 경우에는 그 부분에 대하여 감정평가할 수 있다.

■ 「감정평가에 관한 규칙」 제 11 조(감정평가방식)

1. 원가방식: 원가법 및 적산법 등 비용성의 원리에 기초한 감정평가방식
2. 비교방식: 거래사례비교법, 임대사례비교법 등 시장성의 원리에 기초한 감정평가방식 및 공시지가기준법
3. 수익방식: 수익환원법 및 수익분석법 등 수익성의 원리에 기초한 감정평가방식

■ 「감정평가에 관한 규칙」 제 12 조(감정평가방법의 적용 및 시산가액 조정)

- ① 감정평가법인등은 제 14 조부터 제 26 조까지의 규격에서 대상물건별로 정한 감정평가방법(이하 "주된 방법"이라 한다)을 적용하여 감정평가하여야 한다. 다만, 주된 방법을 적용하는 것이 곤란하거나 부적절한 경우에는 다른 감정평가방법을 적용할 수 있다.
- ② 감정평가법인등은 대상물건의 감정평가액을 결정하기 위하여 제 1 항에 따라 어느 하나의 감정평가방법을 적용하여 산정(算定)한 가액[이하 "시산가액(試算價額)"이라 한다]을 제 11 조 각 호의 감정평가방식 중 다른 감정평가방식에 속하는 하나 이상의 감정평가방법(이 경우 공시지가기준법과 그 밖의 비교방식에 속한 감정평가방법은 서로 다른 감정평가방식에 속한 것으로 본다)으로 산출한 시산가액과 비교하여 합리성을 검토하여야 한다. 다만, 대상물건의 특성 등으로 인하여 다른 감정평가방법을 적용하는 것이 곤란하거나 불필요한 경우에는 그러하지 아니하다.
- ③ 감정평가법인등은 제 2 항에 따른 검토 결과 제 1 항에 따라 산출한 시산가액의 합리성이 없다고 판단되는 경우에는 주된 방법 및 다른 감정평가방법으로 산출한 시산가액을 조정하여 감정평가액을 결정할 수 있다.

감정평가액의 산출근거 및 결정 의견

■ 「감정평가에 관한 규칙」 제 20 조(자동차 등의 감정평가)

- ① 감정평가법인등은 자동차를 감정평가할 때에 거래사례비교법을 적용하여야 한다.
- ② 감정평가법인등은 건설기계를 감정평가할 때에 원가법을 적용하여야 한다.
- ③ 감정평가법인등은 선박을 감정평가할 때에 선체·기관·의장(艙裝)별로 구분하여 감정평가하되, 각각 원가법을 적용하여야 한다.
- ④ 감정평가법인등은 항공기를 감정평가할 때에 원가법을 적용하여야 한다.
- ⑤ 감정평가법인등은 제 1 항부터 제 4 항까지에도 불구하고 본래 용도의 효용가치가 없는 물건은 해체처분가액으로 감정평가할 수 있다.

4.2. 대상물건 감정평가방법의 선정

대상물건은 자동차로서, 「감정평가에 관한 규칙」 제 12 조 및 제 20 조에 따라 자동차의 주된 감정평가방법인 거래사례비교법으로 시산가액을 산정하되, 하나 이상의 다른 감정평가방법으로 산출한 시산가액과 비교하여 합리성을 검토함이 원칙이나, 자동차의 특성상 비용성의 원리에 따른 원가방식은 설득력이 떨어지고, 대상물건의 객관적인 수익자료 수집 역시 어려운바, 이는 「감정평가에 관한 규칙」 제 12 조 제 2 항 단서의 '다른 감정평가방법을 적용하는 것이 곤란하거나 불필요한 경우'에 해당하므로 다른 감정평가방법에 의한 합리성 검토는 생략하였습니다.

5. 기준시점 결정 및 이유

“기준시점”이란 대상물건의 감정평가액을 결정하는 기준이 되는 날짜를 말합니다. 기준시점은 「감정평가에 관한 규칙」 제 9 조 제 2 항에 의하여 가격조사를 완료한 날짜인 2025년 09월 16일입니다.

감정평가액의 산출근거 및 결정 의견

6. 실지조사 실시기간 및 내용

실지조사는 2025년 09월 11일~2025년 09월 16일에 실시하였습니다. 실지조사내용은 후첨 ‘자동차감정평가요항표’ 및 ‘사진용지’ 등을 참고하시기 바랍니다.

7. 그 밖의 사항

- 1) 대상물건의 차량명, 차종, 연식, 차대번호 등은 자동차등록원부 및 귀 제시목록 등에 의거하였습니다
- 2) 대상물건은 보관장소에 소재하고 있으며, 개별적 관리가 곤란하여 재점검이 요망되는 바, 경매과정시 재확인하시기 바랍니다. (현재 차량의 소모품 및 부품 등이 정기적으로 점검 및 수리되었는지의 여부는 미상입니다.)
- 3) 대상물건 현장조사시 내부 부품 등의 손상여부는 확인하기 곤란하여 감정평가는 수리비 등을 감안하지 않은 상태로 정상평가하였는 바, 경매진행시 유의하시기 바랍니다.

감정평가액의 산출근거 및 결정 의견

II. 대상물건 개요

1. 대상물건 개요

구 분	자동차 등록번호	차 명	차 종	년 식	계기판상 주행거리	검사유효기간	비 고
가	173서2694	BMW 530i xDrive	승용 중형	2024	35,657km	2023.11.10 ~2027.11.09	-

2. 본건 차량의 상태

본건 차량의 외관상 상태는 후첨 '사진용지'와 같으며, 그 외 시동 및 관리상태는 차량년식 대비 보통인 편으로 판단됩니다.

3. 본건 차량의 주행거리

기준(조사)시점 현재 본건 차량의 주행거리(계기판상)는 35,657km 입니다.

4. 본건 차량의 사고이력

보험개발원에서 발행한 중고차 사고이력정보보고서상 중고차 사고 이력(요약)은 아래와 같으며, 본 차량에 대한 정확한 사고 유무 등은 별도 확인을 요하는 바, 경매참여시 참고하시기 바랍니다.

중고차 사고이력 정보요약			
제 조 사	BMW	전손 보험사고	없음
연 식	2024	도난 보험사고	없음
특수용도 이력	없음	침수 보험사고	없음
소 유 자 변 경	0회	내 차 피 해	없음
차량번호 변경	0회	상 대 차 피 해	1회(177,160원)

※ 자기차량손해담보에 가입하지 않는 동안에는 내 보험으로 처리한 사고이력정보의 제공이 불가능합니다.

[출처: 보험개발원]

감정평가액의 산출근거 및 결정 의견

III. 거래사례비교법에 의한 시산가액

1. 감정평가방법의 적용

대상물건과 가치형성요인이 같거나 비슷한 물건의 거래사례와 비교하여 대상물건의 현황에 맞게 사정보정, 시점수정, 가치형성요인 비교 등의 과정을 거쳐 대상물건의 가액을 산정하는 거래사례 비교법을 적용하였습니다.

2. 감정평가액

상기 유사 물건의 평가선례, 본건의 관리상태, 연식, 주행거리 그 밖에 대상물건의 가치형성요인, 정상적인 중고거래시세, 시장성, 평가목적 등을 종합적으로 참작하되, 일반적이고 통상적인 상황을 기준하여 다음과 같이 본건의 감정평가액을 결정하였습니다.

구분	제조사	등록번호	감정평가액(원)	비고
가	BMW	173서2694	70,000,000	-

자동차 감정평가요항표

(1) 년식 및 주행거리 (4) 사용연료	(2) 색상 (5) 유효검사기간	(3) 관리상태 (6) 기타(옵션등)
---------------------------	----------------------	-------------------------

(1) 년식 및 주행거리

1)년식: 2024년식 BMW 530i xDrive(173서 2694)입니다.
2)주행거리 : 현장조사일 현재 계기판상 주행거리는 35,657km입니다.

(2) 색상

현황 및 자동차등록원부(갑)상 회색입니다.

(3) 관리상태

본건 차량의 외관상 상태는 후첨'사진용지'와 같으며, 그 외 시동 및 관리상태는 차량년식 대비 보통인 편으로 판단됩니다.

(4) 사용연료

하이브리드(가솔린 + 전기)입니다.

(5) 유효검사기간

자동차등록원부(갑)상 검사유효기간은 2023-11-10 ~ 2027-11-09입니다.

(6) 기타(옵션등)

에어백, 에어컨, 자동변속기, 기타 패키지옵션(M Sport)등이 장착되어 있는 것으로 제조사 구두탐문 등을 통하여 조사되었습니다.

광역위치도

소재지	인천광역시 중구 운북동 572-26
-----	---------------------



상 세 위 치 도

소재지

인천광역시 중구 운북동 572-26

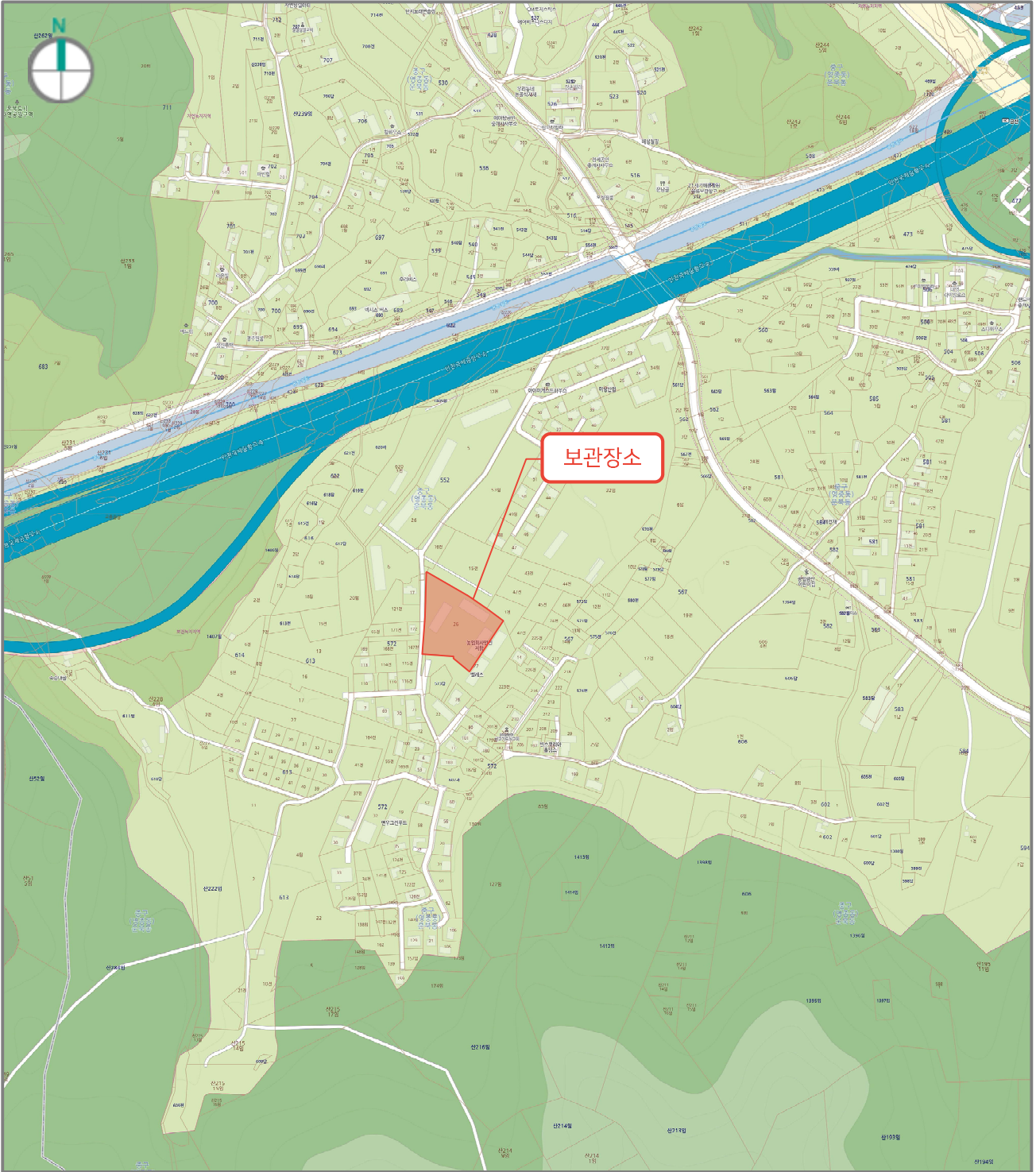

사 진 용 지



【본건(전면)사진】



【본건(전면)사진】

사 진 용 지



【본건(전면)사진】



【본건(후면)사진】

사 진 용 지



【본건(후면)사진】



【본건(내부)사진】

사 진 용 지



【본건(트렁크)사진】



【본건(계기판)사진】

사 진 용 지

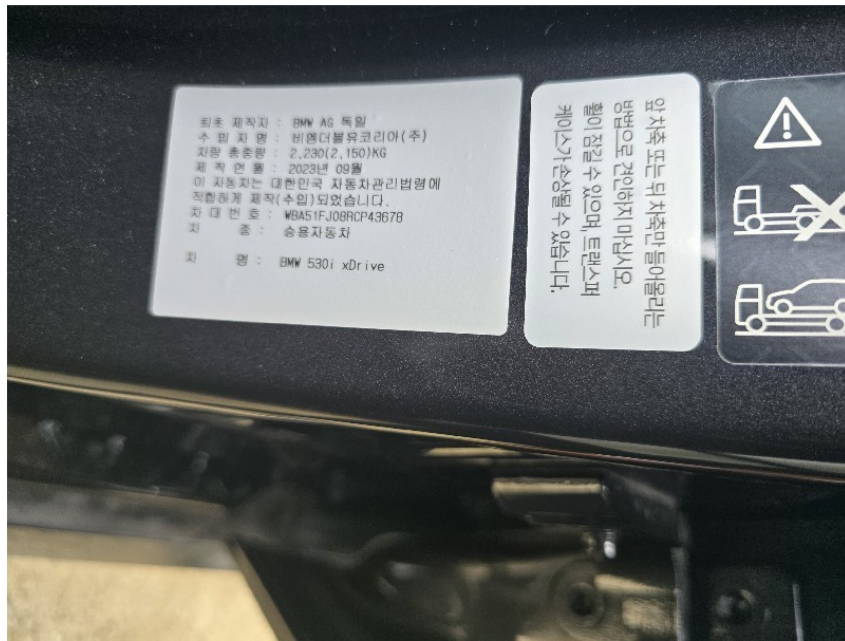

【본건(차대번호)사진】

(주) 태 평 양 감 정 평 가 법 인

우)21344 인천광역시 부평구 체육관로 20(유림프라자 802호 (삼산동462-4)) ☎032)528-8811 FAX.0505-182-3232

문서번호 : B12509-8-1101

시행일자 : 2025. 09. 16

수 신 : 인천지방법원 사법보좌관 오재홍

참 조 : 경매31계

제 목 : 감 정 평 가 회 보

선결		지시		
접수	일자 시간	결재 * 공람		
	번호			
처리과				
담당자				

1. 저희 (주)태평양감정평가법인 경인지사의 업무에 협조하여 주심에 대하여 감사드리오며, 귀 법원 의 무궁한 발전을 기원합니다.

2. 관련문서 2025-09-11자 귀 제 2025타경510655 호로 의뢰하신 『정동준 소유물건(2025타경510655)』에 대한 감정평가 결과를 별첨과 같이 회보하오니 업무에 참고하시기 바랍니다.

별 첨 : 1. 감 정 평 가 서 2 부
2. 청 구 서 1 부 끝.



(주)태평양감정평가법인 경인지사
지 사 장 서 의 종



수수료 청구서

감정평가서번호 : 태평양 B12509-8-1101호

인천지방법원 사법보좌관 오재홍 귀하



금사십팔만오천일백원정 (₩485,100.-)

1. 2025-09-11 일자 귀 제 『 2025타경510655 』 호로 의뢰하신 『 정동준 소유물건(2025타경510655) 』 건에 대한 감정평가가 완료 되었으므로 상기 금액을 '감정평가법인등의 보수에 관한 기준' 에 의거 청구하오니 정산하여 주시기 바랍니다.

- 청구내역-

과목	금액	비고
평가수수료	290,000	최저 수수료 적용
실비	여비	140,000
	물건조사비	-
	공부발급비	2,200
	기타실비	9,000
	특별용역비	-
	소계	151,200
합계(공급가액)	₩441,000	* 1,000원미만절사
부가가치세(세액)	₩44,100	
총계	₩485,100	
기납부착수금	-	
정산청구액	₩485,100.-	

※ 수수료는 아래의 계좌 중 선택하여 입금 바라오며 입금자명은 의뢰문서번호 또는 감정서번호(B12509-8-1101)로 하여 주시기 바랍니다.

※ 세금계산서 발행을 원하시는 거래처는 입금 후 바로 전화주시시오.
연락이 안될경우 국세청이 지정한 코드(010-000-1234)로 현금영수증 발급하겠습니다.

★ 계좌번호 ★

◆ 국민은행 : 152437-04-000701

(예금주 : (주)태평양감정평가법인 경인지사)

2025. 09. 16

(주)태평양감정평가법인 경인지사

[공급자(사업자) 등록번호 : 130-85-31155]

지사장 서의중

(TEL. : 032)528-8811 FAX. : 0505-182-3232)





문서확인번호 : 1757-5673-8371-8529



■ 자동차등록규칙 [별지 제3호서식] <개정 2025.2.17>

자동차 등록원부(갑) 등본 · 초본

제 037358 호	총 1면 중 제 1 면	
자동차등록번호 173서2694	제원관리번호 0012-00093-0020-1223	말소등록일
차명 BMW 530i xDrive	차종 승용 중형	
차대번호 WBA51FJ08RCP43678	원동기형식 B48B20S	용도 자가용
구동축전지 식별번호(전기자동차만 해당)		
연식(모델연도) 2024	색상 회색	출처구분 수입차
최초등록일 2023-11-10	세부유형(사업용 자동차만 해당합니다.)	제작연월일 2023-09-08 최초 양도연월일 2023-11-10
최종소유자 정동준	주민(법인)등록번호 940423-*****	
사용본거지(차고지) 인천광역시 서구 *****		
검사유효기간 2023-11-10 ~ 2027-11-09 주행거리:	등록사항 확인일	폐쇄일

순위번호		사항란	주민(법인)등록번호	등록일자	접수번호
주등록	부기등록				
1-1		신규등록(수입차) 성명(상호) : 정*준 940423-***** 주소 : 인천광역시 서구 ***** ** , ***** , ** ***** **	940423-*****	2023-11-10	011735
1-2		저당설정 구분 : 단독근저당 을부번호 : 2841-2023-095005		2023-11-10	020405
1-4		저당설정 구분 : 단독근저당 을부번호 : 2841-2024-129698		2024-11-06	009671
1-5		입류등록(입류) 출탁기관 : 인천지방법원 ☎ 0328601606 구분:임의경매 입류관리번호:2826-20250715-000069 입류내역 : 임의경매 개시결정유형 2025타경510655 출탁일자 : 2025-07-11등록권리자 : 비엠더블유파이낸셜서비스코리아 주식회사 등록권리자 주소 : **-**-****		2025-07-11	040371
		** 이하 여백 **			

이 등본은 자동차 등록원부(갑) 등본 · 초본의 기재사항과 등록없음을 증명합니다.

2025년 9월 11일
인천광역시 서구점장

◆ 본 증명서는 인터넷으로 발급되었으며, 정부24(gov.kr)의 인터넷발급문서진위확인 메뉴를 통해 위·변조 여부를 확인할 수 있습니다. (발급일로부터 90일까지) 또한 문서 하단의 바코드로도 진위확인(정부24 앱 또는 스캐너용 문서확인 프로그램)을 하실 수 있습니다.

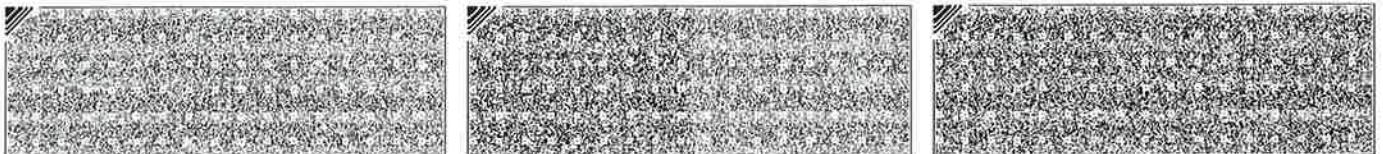



문서확인번호 : 1757-5674-9463-1291



■ 자동차등록규칙 [별지 제3호서식] <개정 2018.12.19>

자동차 등록원부(을) 등본 · 초본

제 165457 호	총 2면 중 제 1 면
------------	--------------

을부번호 2841-2024-129698	저당권설정 접수번호 2841-202411-009671
-----------------------	-------------------------------

저당권자	성명(명칭) (주)동원제일저축은행
	주소 부산광역시 연제구 *****

저당권 설정자	성명(명칭) 정동준
	주소 인천광역시 서구 *****

채무자	성명(명칭) 정동준
	주소 인천광역시 서구 *****

채권가액 31,000,000 원	저당권설정일 2024-11-06	저당권말소일
-------------------	-------------------	--------

순위	구분	사항란	등록일

공동저당된 자동차의 등록번호 등			
종류	자동차번호	설정일	말소일
단독근저당	173서2694	2024-11-06	

이 등본은 자동차등록원부(을)의 기재사항과 틀림없음을 증명합니다.

2025년 9월 11일

인천광역시 서구청장



◆ 본 증명서는 인터넷으로 발급되었으며, 정부24(gov.kr)의 인터넷발급문서진위확인 메뉴를 통해 위·변조 여부를 확인할 수 있습니다. (발급일로부터 90일까지) 또한 문서 하단의 바코드로도 진위확인(정부24 앱 또는 스캐너용 문서확인 프로그램)을 하실 수 있습니다.

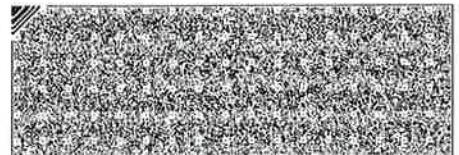
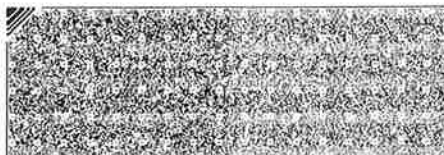
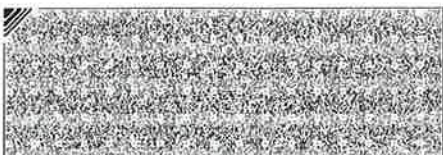

■ 자동차등록규칙 [별지 제3호서식] <개정 2018.12.19>

자동차 등록원부(을) 등본 · 초본

제 165458 호 총 2면 중 제 2 면

을부번호 2841-2023-095005 | 저당권설정 접수번호 2841-202311-020405

저당권자	성명(명칭)	비엠더블유파이낸셜서비스코리아 주식회사
	주소	서울특별시 중구 *****

저당권 설정자	성명(명칭)	정동준
	주소	인천광역시 서구 *****

채무자	성명(명칭)	정동준
	주소	인천광역시 서구 *****

채권가액	34,799,627 원	저당권설정일	2023-11-10	저당권말소일
------	--------------	--------	------------	--------

순위	구분	사항란	등록일

공동저당된 자동차의 등록번호 등

종류	자동차번호	설정일	말소일
단독근저당	173서2694	2023-11-10	

이 등본은 자동차등록원부(을)의 기재사항과 틀림없음을 증명합니다.

2025 년 9 월 11 일

인천광역시 서구청장



◆ 본 증명서는 인터넷으로 발급되었으며, 정부24(gov.kr)의 인터넷발급문서진위확인 메뉴를 통해 위·변조 여부를 확인할 수 있습니다. (발급일로부터 90일까지) 또한 문서 하단의 바코드로도 진위확인(정부24 앱 또는 스캐너용 문서확인 프로그램)을 하실 수 있습니다.

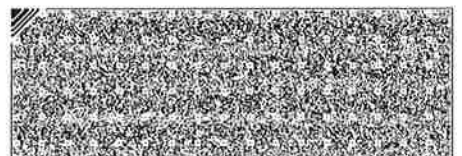
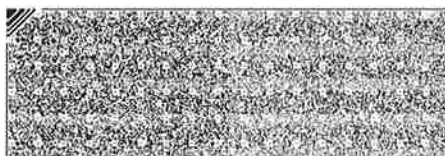
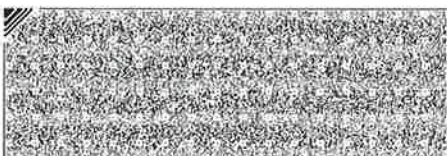

중고차 사고이력정보 보고서



BMW 530i xDrive / 173서2694

정보조회일자 : 2025-09-11

1. 중고차 사고이력 정보(요약)



전손 보험사고
없음



도난 보험사고
없음



침수 보험사고
없음



특수 용도 이력
없음



내차 피해
없음



상대차 피해
1회 (177,160 원)



소유자 변경
0회



차량번호 변경
0회



자동차보험 사고기록이 없었다고 해서 반드시 무사고라고 할 수는 없습니다.

2. 자동차 일반 사양 정보

자동차의 일반적인 사양 정보를 제공합니다.

제조사	BMW	연식(Model year)	2024
자동차명	BMW 530i xDrive	차체형상	세단
배기량	1,998cc	용도 및 차종	자가용 승용
사용연료	하이브리드	최초 보험 가입일자	2023년 11월 10일
차량세부모델	xDrive M Sport		

첨단안전장치(○ : 장착, △ : 선택옵션, - : 미장착, X : 장착불가)



제동잠금방지장치

○



어라운드뷰

-



적응형순항제어장치

○



자동비상제동장치

△



긴급제동경고장치

○



가변형 전조등

△



주차조향제동지원

○



후방카메라(BCAM)

○



제동보조시스템

○



후측방경고장치

○



빌트인캠

-



주간 주행등

○

 차체자세제어장치	0	 전방충돌경고장치	0	 헤드업디스플레이	-
 차선이탈경고장치	0	 차선이탈보조장치	0	 타이어공기압경보장치	0
 주차전후방센서	0	 주차조향보조장치	0	 주차후방센서	0
 고속도로부분자율주행	-	 차로중앙유지보조장치	-	 원격스마트주차보조	-

3. 자동차 특수 용도 이력 정보

과거 해당 차량에 사용되었던 자동차등록번호를 자동차등록번호판의 용도별 분류기호에 관한 기준에 따라 분류, 제공하는 것으로 영업용 대여(렌트카), 영업용 일반(택시 등)으로 사용된 적이 있는지 확인할 수 있습니다.

영업용도(대여용) 사용이력 없음	영업용도(일반) 사용이력 없음	관용용도 사용이력 없음
----------------------	---------------------	-----------------

4. 자동차 번호/소유자 변경이력 정보

소유자 변경이력 정보는 개인 간의 소유 변경 이외에도 매매상사 간 변경(상품용)까지 모두 포함된 횟수로 제공됩니다. 참고해주시기 바랍니다.

차량 등록일	소유자 변경	차량번호	차량용도
2023-11-10	최초등록	173서XXXX	자가용 승용

5. 자동차 특수 사고 이력 정보

자동차보험에서 보험금이 지급된 자동차사고기록 중 자동차품질에 특별히 영향을 미칠 가능성이 있는 사고(전손, 도난, 침수사고)를 확인할 수 있습니다.

전손 보험사고 없음	도난 보험사고 없음	침수 보험사고 없음
---------------	---------------	---------------

용어설명

- 전손 보험사고** 손상된 자동차의 수리비용이 자동차가치(보험회사에서 적정하다고 인정한)를 초과한 경우(추정전손) 및 손상된 자동차의 수리가 불가능하거나 수리를 하더라도 자동차로서의 기능을 다할 수 없는 경우(절대전손)로 자동차보험에서 보상처리 받은 사고(도난, 침수, 보험사고 제외)
- 도난 보험사고** 자동차를 도난 당하여 경찰서에 신고한지 30일이 지나도록 도난 당한 자동차를 찾지 못하여 자동차 보험에서 보상처리 받은 사고
- 침수 보험사고** 자동차를 운행하던 중 자동차 내부로 물이 들어와 시동이 꺼지거나, 주차 중 엔진 등에 물이 들어가 운행이 불가능하게 되어 자동차에 손해가 발생한 사고
침수 보험사고는 침수 전(손) 사고를 의미하며, 전손 보험사고는 침수 보험사고와 도난 보험사고를 제외한 일반(기타) 전손사고를 의미합니다.

6. 보험사고이력 상세 정보

 173서2694 차량이 자기차량손해담보에 가입하지 않은 동안에는 내 보험으로 처리한 사고이력정보의 제공이 불가능합니다.

미가입기간 2023년11월~2024년11월

보험금 및 수리(견적)비 출처에 따라서 '가입한 보험사에서 지급된 경우(내차 보험)'와 '다른 차량 보험에서 지급된 경우(상대 보험)'로 나누어 제공됩니다.
자동차사고로 상대 차량 또는 재물에 발생한 손해를 내 보험금에서 지급된 경우의 정보를 제공합니다.

* 쌍방과실로 해당 자동차의 손상, 수리 기록이 내차 보험과 상대 보험에서 동시에 처리된 경우에는 '내차 보험' 예안 표시되고 '상대 보험'에서는 생략됩니다.

내 차 사고 발생 (피해)		상대 차 사고 발생 (피해)
2024-02-05	내 차 보험 (처리) 상대 보험 (처리)	내 차 보험 (처리) 수리(견적)비용 177,160원 - 부품 : 32,100원 - 공임 : 145,060원

- 카히스토리 자료수집 방법상 일부 오류가 발생 할 수 있습니다. 의심되는 사항이 있으시면 전화주시기 바랍니다.
- 위 '수리(견적)비용'은 보험사가 지급하는 보험금 중에서 대차료, 휴차료 등 간접손해와 과실상계액 등을 제외한 수리 및 견적(부품/공임/도장) 비용으로 실제 지급된 보험금과 차이가 있습니다.
- 위 '수리내역 정보'는 해당 사고차량의 보험수리 작업내역 정보를 보유하고 있는 경우에 한하여 제한적으로 제공되고 있습니다. 앞으로 보유자료를 더욱 잘 정비하여 보다 많은 수리내역 정보가 제공될 수 있도록 노력하겠습니다.

용어설명

- 수리(견적)비용** 자동차사고로 자동차가 손상된 경우 보험회사가 지급하는 보험금 중에서 자동차 운반비, 대차료(렌트비용), 휴차료 등의 간접손해와 과실상계액 등을 제외한, 자동차를 수리하는데 소요되는 비용 또는 견적으로 부품비용, 공임 및 도장료로 이루어집니다
- 미확정 사고** 자동차보험사고로 보험회사에 접수된 후 사고처리가 끝나지 않아 지급할 보험금액이 아직 확정되지 않았거나 확정되었는데 아직 보험개발원에 관련 자료가 넘어오지 않아(월 1회 전송, 2~3개월 소요) 확정처리 되지 않은 사고를 말합니다.
- 미가입기간** 자기차량손해담보 미가입기간으로 해당기간에 대해서는 자기차량손해담보에 의해 지급된 자동차수리비 정보를 제공할 수 없는 기간
- 내 차 보험처리 사고** 내 보험으로 처리한 내 차 사고 (대인사고 제외)
- 상대 보험처리 사고** 다른 차량 보험으로 처리한 내 차 사고 (대인사고 제외)
- 상대 차 피해 사고** 내 보험으로 처리한 상대 차 사고 (대인사고 제외)

7. 주행거리이력 정보

카히스토리 주행거리이력 정보서비스는 자동차보험 가입자 또는 중고차 판매자가 보험회사 또는 중고차쇼핑몰에 직접 제출한 주행거리자료를 제공받아 확인절차 없이 그대로 제공하는 것이며, 개발원과 보험회사, 중고차 쇼핑몰은 주행거리 정보의 정확성을 보장하지 아니하므로 차량을 확인하기 위한 참고 정보로만 활용하시기 바랍니다.
해당 정보의 오류로 손실이 발생한 경우 개발원과 보험회사, 중고차 쇼핑몰은 이에 대한 책임을 지지 아니합니다.

최근 주행거리 정보
주행거리 : 20,001Km
기록일자 : 2024-10-11

날짜	주행거리	제공처
2024/10/11	20,001 Km	자동차보험회사

8. 차량가액정보



차량가액 범위
5,597~ 5,895 만원

차량기준가액은 자동차보험 자차담보 가입 및 사고발생 시 손해액 결정에 참고할 수 있는 자료로서, 시장에서 유통되는 중고차 시세와는 무관함을 알려드리며 실제 자동차보험 계약체결 및 손해액 결정에 적용여부가 다를 수 있습니다. (자세한 정보는 보험개발원 홈페이지에서 조회 가능)

* 동종 차량의 최소, 최대 금액 표시, 연식은 차량등록일자 기준

9. 차량예측시세 정보

보험개발원에서 산출한 차량시세는 중고차 시세를 직접적으로 나타내는 것이 아니며, 참고용으로 활용될 수 있습니다.
실제 중고차 거래 시에는 추가적인 검토와 확인이 필요함을 알려드립니다.

BMW 530i xDrive xDrive M Sport 2024

표준 시세	6,215 ~ 8,408 만원
--------------	------------------

표준시세 : 중고차 거래데이터를 기반으로 보험개발원에서 자체 개발한 인공지능을 활용한 모델 별 예상 차량가격입니다.

개별 시세	7,257 만원
--------------	----------

개별시세 : 사고이력, 마일리지 등을 적용한 차량별 예상 차량가격입니다. 차량 세부 옵션, 정비 이력 등에 따라 실제 차량가격과 차이가 있을 수 있습니다.
 마일리지 : 주행거리 없을시 월 1,250Km 계산(연평균 15,000Km)

1년후 시세	7,257 만원
---------------	----------

1년뒤 시세 : 1년 뒤 경과된 연식 및 마일리지를 감안하여 산출된 시세입니다.

제조사	BMW
배기량	1,998cc
사용연료	하이브리드
주행거리	20,001 Km
주행거리등록일	2024년 10월 11일
차체형상	세단
용도 및 차종	자가용 승용
최초 보험 가입일자	2023년 11월 10일

주행거리 Km [조회하기](#)

현재 내차량 시세	예측 차량 시세
------------------	-----------------

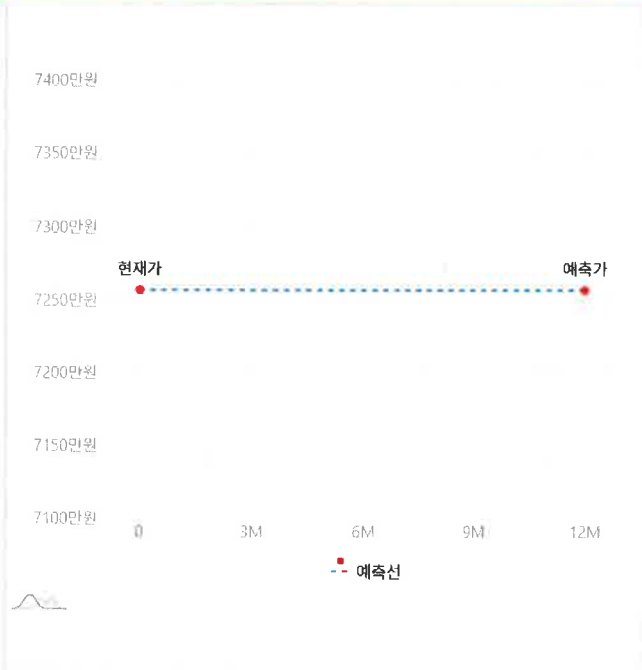

부가 이용정보

- 본 중고차 사고이력정보는 정보조회일자를 기준으로 작성된 것입니다.
- 본 정보는 자동차 일반정보로서 조회 차량을 확인하기 위하여 참고로 제공하는 것이며, 일부 차량의 경우, 정보의 누락이나 오류가 있을 수 있습니다.
- 침수사고에는 경미한 부분침수도 포함되며, 자료의 누락으로 '이력 없음' 으로 표시되는 경우가 있습니다.
- 카히스토리 자료수집 방법상 오류가 발생할 수 있으니 의심되는 사항이 있으시면 전화 주시기 바랍니다.
- 수리비용은 보험사에서 지급되는 보험금 산정을 위하여 책정된 차량 수리 관련 항목만의 비용으로 실제 지급받은 보험금과 차이가 있을 수 있습니다.

서비스 이용 제한 안내

중고차 사고이력정보 서비스는 자동차 보험을 취급하는 12개 손해보험사의 자동차 보험수리 지급기록(1996년 이후)에 근거하여 제공하고 있습니다. 따라서 다음과 같은 경우는 중고차 이력정보 서비스를 제공할 수 없습니다.

- 사고가 있었다 하더라도 보험회사에서 사고신고를 하지 않고 자비로 처리한 경우
 - 사고신고를 하였더라도 면책, 취소 등의 사유로 지급되지 않은 경우
 - 사고신고 후 자비로 처리한 경우
- 자동차보험이 아닌 운수 공제(택시공제, 화물공제, 버스공제 등)에 가입되어 운수공제로부터 자동차의 피해에 대한 손해를 보상받은 경우 등

본 중고차 사고이력 정보는 중고차 품질확인을 위한 보조정보이며 결정적 판단자료로 사용되어서는 아니됩니다. 따라서 정밀한 중고차 품질확인을 원하시면 차량진단 전문업체의 진단을 받아보시기 바랍니다.

중고차사고이력정보서비스는?

중고차사고이력정보서비스는 중고차 거래의 활성화와 중고차 매매시장의 투명성을 높이기 위하여,

보험개발원에서 보유하고 있거나 수집한 1996년 이후의 자동차관련 정보를 기초로 제공되는 온라인 서비스입니다.

본 정보는 중고차품질확인을 위한 보조정보로서 자동차와 관련된 모든 사고의 발생 여부나 품질확인을 위한 결정적인 판단자료로 사용되어서는 아니 됩니다.

따라서 본 정보의 확대해석이나 오·남용으로 발생하는 사항에 대해서 보험개발원은 어떤 책임도 부담하지 아니합니다.

보험개발원(www.kidi.or.kr)은 보험업법 제176조에 의하여 설립된
보험요율산출기관이며, 중고차사고이력정보서비스(www.carhistory.or.kr)는
보험업법시행령 제86조 제1호에 근거하여 제공합니다.

2025. 09. 11

보험개발원