

감정평가서

Appraisal Report

번호	D2-20250814-01
건명	레인지로버 4.4D 11조9957 (2025타경511450)

본 감정평가서는 감정평가 의뢰목적 이외에 사용하거나 타인(감정평가의뢰인 또는 담보평가시 확인금융기관 이외의 자)이 사용할 수 없을 뿐 아니라 복사, 개작(改作), 전재(轉載)할 수 없으며 당 법인은 이로 인한 결과에 대하여 책임을 지지 아니합니다.



(주)다안감정평가법인

DAAN APPRAISAL CORPORATION



[경인지사] 인천광역시 연수구 송도미래로 30, 제E동 1203호 (송도동, 송도스마트밸리)

TEL: (032)721-5526, FAX: (0505)182-4506

(자동차) 감정평가표

이 감정평가서는 감정평가에 관한 법규를 준수하고 감정평가이론에 따라 성실하고 공정하게 작성하였기에 서명날인 합니다.

감정평가사
김익창

김익창



(주)다안감정평가법인 경인지사장 김남균



감정평가액

금사천만원정(₩40,000,000.-)

평가의뢰인

인천지방법원
사법보좌관

감정평가 목적

법원경매

제출처

인천지방법원 경매31계

소유자
(대상업체명)

주식회사 건축사사무소위상

기준가치

시장가치

감정평가조건

-

목록
표시근거

귀제시목록 등

기준시점

조사기간

작성일자

2025.08.25.

2025.08.25.

2025.08.25.

감정평가 내용	공부(公簿) (의뢰)		사정		감정평가액	
	종류	수량	종류	수량	단가 (원/대)	금액 (원)
	자동차	1대	자동차	1대	40,000,000	40,000,000
	합계					₩40,000,000.-

심사
확인

본인은 이 감정평가서에 제시된 자료를 기준으로 성실하고 공정하게 심사한 결과 이 감정평가 내용이 타당하다고 인정하므로 이에 서명날인 합니다.

심사자 : 감정평가사

한기환



레인지로버 4.4D (2025타경511450)
감정평가액 산출근거 및 그 결정에 관한 의견

I 감정평가 개요

1. 감정평가 목적

본 평가의 대상은 인천광역시 중구 운북동 572-26에 보관 중인 자동차로서 인천지방법원의 법원경매 목적 감정평가임.

2. 감정평가 근거 및 기준

본 감정평가는 「감정평가 및 감정평가사에 관한 법률」, 「감정평가에 관한 규칙」 등 감정평가 관련 법령과 감정평가 일반이론에 의거하여 평가하였음.

3. 기준시점 결정 및 그 이유

「감정평가에 관한 규칙」 제9조 제2항에 의거, 가격조사 완료일인 2025년 08월 25일을 기준으로 평가하였음.

4. 실지조사 및 내용

본건은 「감정평가에 관한 규칙」 제10조에 따른 실지조사일은 2025년 08월 25일이며, 대상물건의 보관상태 등을 조사, 확인하였음.

5. 기준가치 및 감정평가조건

가. 기준가치

대상부동산의 기준가치는 「감정평가에 관한 규칙」 제5조 제1항에 의거, 감정평가의 대상이 되는 토지 등(이하 "대상물건"이라 한다)이 통상적인 시장에서 충분한 기간 동안 거래를 위하여 공개된 후 그 대상물건의 내용에 정통한 당사자 사이에 신중하고 자발적인 거래가 있을 경우 성립될 가능성이 가장 높다고 인정되는 대상물건의 가액(價額)인 "시장가치"로 평가하였음.

레인지로버 4.4D (2025타경511450)
감정평가액 산출근거 및 그 결정에 관한 의견

나. 감정평가 조건

별다른 조건 없이 평가하였음.

6. 기타 참고사항

- ① 대상물건의 품목, 규격 등은 귀제시목록 등에 의거하였음.
- ② 대상물건은 관할 기관의 보관자 입회하에 확인하였으며 차량의 상태, 부가설비 등이 달라질 경우 감정 평가액이 변동될 수 있으니 입찰 시 재확인하시기 바람.
- ③ 현장조사 당시, 차량의 보관상황 등에 의하여 대상 차량의 시운행이 용이하지 않았음. 이에 정상운행 가능여부, 주요부품 고장여부 등의 제반 차량상태 등에 대해서는 별도의 확인을 요하니 경매 진행 시 유의하시기 바람.

레인지로버 4.4D (2025타경511450)
감정평가액 산출근거 및 그 결정에 관한 의견

II 평가 대상물건의 개요

1. 대상 차량 개요 [출처 : 귀 제시목록 등]

일련 번호	등록번호	차명	종류	승차정원	제작연월일	연식	주행거리 (km)
1	11조9957	레인지로버 4.4D	승용대형	5명	2015.04.13.	2015	142,505 ¹⁾
	사용연료	원동기형식	기통수	배기량 (cc)	정격출력 (ps/rpm)	적재량 (kg)	연비 (km/L)
	경유	448DT	8	4,367	339/3500	0	9.0
	차대번호				검사유효기간		
SALGA2JF0FA231258				2023.06.15.~2025.06.14.			
비 고							

차량 옵션
- ABS 등

1) 차량 계기판 기준

2. 대상 차량 사고 이력

일련 번호	전손보험사고	도난보험사고	침수보험사고	특수용도이력	내차피해	상대차피해
1	없음	없음	없음	없음	4회 (12,358,147원)	7회 (11,780,321원) + 미확정

※ 출처 : 사고이력정보보고서 등

3. 차량 관리상태 등

가격조사일 당시 인천 중구 백운로387번길 53에 보관 중인 흰색 차량으로서 전반적인 관리상태는 외관상 양호함.

III 감정평가 방법

1. 감정평가 방식 개요

□ 원가방식 (Cost Approach)

원가방식은 원가법, 적산법 등 비용성의 원리에 기초한 감정평가방식으로, 원가법이란 대상물건의 재조달원가에 감가수정하여 대상물건의 가액을 산정하는 감정평가방법을 말함.

□ 비교방식 (Market Approach)

비교방식은 거래사례비교법, 임대사례비교법 등 시장성의 원리에 기초한 감정평가방식 및 「감정평가에 관한 규칙」 제2조 제9호에 따른 공시지가기준법이 있음. 거래사례비교법이란 대상물건과 가치형성요인이 같거나 비슷한 물건의 거래사례와 비교하여 대상물건의 현황에 맞게 사정보정 시점수정, 가치형성요인 비교 등의 과정을 거쳐 대상물건의 가액을 산정하는 감정평가방법이며, 공시지가기준법이란 「감정평가에 관한 규칙」 제2조 제9호에 따라 감정평가의 대상이 된 토지와 가치형성요인이 같거나 비슷하여 유사한 이용가치를 지닌다고 인정되는 표준지의 공시지가를 기준으로 대상토지의 현황에 맞게 시점수정, 지역요인 및 개별요인 비교, 그 밖의 요인의 보정을 거쳐 대상토지의 가액을 산정하는 감정평가방법임.

□ 수익방식 (Income Approach)

수익방식은 수익환원법, 수익분석법 등 수익성의 원리에 기초한 감정평가방식으로 수익환원법이란 대상물건이 장래 산출할 것으로 기대되는 순수익이나 미래의 현금흐름을 환원하거나 할인하여 대상물건의 가액을 산정하는 감정평가방법임.

2. 감정평가 기준

□ 「감정평가 및 감정평가사에 관한 법률」 제3조(기준)

- ① 감정평가법인등이 토지를 감정평가하는 경우에는 그 토지와 이용가치가 비슷하다고 인정되는 「부동산 가격공시에 관한 법률」에 따른 표준지공시지가를 기준으로 하여야 한다. 다만, 적절한 실거래가가 있는 경우에는 이를 기준으로 할 수 있다.
- ③ 감정평가의 공정성과 합리성을 보장하기 위하여 감정평가법인등이 준수하여야 할 세부적인 원칙과 기준은 국토교통부령으로 정한다.

레인지로버 4.4D (2025타경511450) 감정평가액 산출근거 및 그 결정에 관한 의견

□ 「감정평가에 관한 규칙」 제20조(자동차 등의 감정평가)

- ① 감정평가법인등은 자동차를 감정평가할 때에 거래사례비교법을 적용해야 한다.
- ② 감정평가법인등은 건설기계를 감정평가할 때에 원가법을 적용해야 한다.
- ③ 감정평가법인등은 선박을 감정평가할 때에 선체·기관·의장(艙裝)별로 구분하여 감정평가하되, 각각 원가법을 적용해야 한다.
- ④ 감정평가법인등은 항공기를 감정평가할 때에 원가법을 적용해야 한다.
- ⑤ 감정평가법인등은 제1항부터 제4항까지에도 불구하고 본래 용도의 효용가치가 없는 물건은 해체처분가액으로 감정평가할 수 있다.

□ 「감정평가에 관한 규칙」 제12조(감정평가방법의 적용 및 시산가액 조정)

- ① 감정평가법인등은 제14조부터 제26조까지의 규정에서 대상물건별로 정한 감정평가방법(이하 “주된 방법”이라 한다)을 적용하여 감정평가하여야 한다. 다만, 주된 방법을 적용하는 것이 곤란하거나 부적절한 경우에는 다른 감정평가방법을 적용할 수 있다.
- ② 감정평가법인등은 대상물건의 감정평가액을 결정하기 위하여 제1항에 따라 어느 하나의 감정평가방법을 적용하여 산정(算定)한 가액[이하 “시산가액(試算價額)”이라 한다]을 제11조 각 호의 감정평가방식 중 다른 감정평가방식에 속하는 하나 이상의 감정평가방법(이 경우 공시지가기준법과 그 밖의 비교방식에 속한 감정평가방법은 서로 다른 감정평가방식에 속한 것으로 본다)으로 산출한 시산가액과 비교하여 합리성을 검토하여야 한다. 다만, 대상물건의 특성 등으로 인하여 다른 감정평가방법을 적용하는 것이 곤란하거나 불필요한 경우에는 그러하지 아니하다.
- ③ 감정평가법인등은 제2항에 따른 검토 결과 제1항에 따라 산출한 시산가액의 합리성이 없다고 판단되는 경우에는 주된 방법 및 다른 감정평가방법으로 산출한 시산가액을 조정하여 감정평가액을 결정할 수 있다.

레인지로버 4.4D (2025타경511450)
감정평가액 산출근거 및 그 결정에 관한 의견

3. 대상물건에 적용한 주된 방법과 다른 감정평가방법

「감정평가에 관한 규칙」 제20조 제1항에 따라 거래사례비교법으로 평가하되 대상물건의 특성 등으로 인하여 다른 감정평가방법을 적용하는 것이 곤란하거나 불필요한 경우에 해당된다고 사료되어 관리 상태 및 연식 등이 유사한 물건의 평가전례, 매각사례 등을 종합적으로 고려하여 평가액의 합리성을 검토 하였음.

4. 일괄·구분·부분감정평가를 시행한 경우 그 이유 및 내용

-

레인지로버 4.4D (2025타경511450)
감정평가액 산출근거 및 그 결정에 관한 의견

IV 감정평가액 산출근거

1. 유사물건 평가사례 (출처 : KAPA HUB(감정평가사 협회) 등)

차량명	평가목적	정원 등	주행거리 (km)	연료	연식	기준시점	평가액 (원)	낙찰가 (원)
레인지로버 4.4D	법원경매	5인승 승용	152,838	경유	2016	2024.03.08.	40,000,000	25,123,000
레인지로버 4.4D	법원경매	5인승 승용	187,912	경유	2017	2025.04.30.	40,000,000	-
레인지로버 4.4D	법원경매	5인승 승용	196,809	경유	2014	2024.08.22.	35,000,000	25,888,800
레인지로버 4.4D	법원경매	5인승 승용	106,126	경유	2016	2024.08.19.	43,000,000	-
레인지로버 4.4D	법원경매	5인승 승용	70,831	경유	2016	2024.07.22.	53,000,000	-

2. 다른 감정평가방법 적용 및 시산가액 조정 관련사항

해당사항 없음.

레인지로버 4.4D (2025타경511450)
감정평가액 산출근거 및 그 결정에 관한 의견

V 감정평가액 결정

1. 감정평가액

일련번호	차 종	차량번호	차대번호	감정평가액 (원)
1	레인지로버 4.4D	11조9957	SALGA2JF0FA231258	40,000,000
합 계				40,000,000

2. 결정의견

본 건은 평가 대상물건의 현상, 특성 및 유사 동종 물건의 가격수준, 상기 낙찰사례 및 평가사례 등을 종합적으로 고려하여 감정평가액을 결정함.

자동차 감정평가요항표

1. 연식 및 주행거리	3. 관 리 상 태	5. 유효검사기간
2. 색 상	4. 사 용 연 료	6. 기 타 (옵션등)
1. 연식 및 주행거리 대상물건은 2015년식 레인지로버 4.4D로 주행거리는 계기판상 142,505km임.	3. 관 리 상 태	5. 유효검사기간
2. 색 상 흰색임.	4. 사 용 연 료	6. 기 타 (옵션등)
3. 관리상태 가격조사일 당시 인천 중구 백운로387번길 53번지에 보관 중으로 전반적인 관리상태는 외관상 양호함.		
4. 사용연료 경유임.		
5. 유효검사기간 2023.06.15.~2025.06.14.		
6. 기 타 (옵션등) 냉난방기, ABS, 후방 카메라 등임.		

사 진 용 지



[대상 차량 전면]



[대상 차량 후면]

사 진 용 지



[대상 차량 계기판]

수수료 청구서

감정평가서번호 : D2-20250814-01

인천지방법원 경매31계 귀하

감정평가수수료 : ₩458,700.-

2025타경511450(2025.08.13.)을 통해 의뢰하신 『주식회사 건축사사무소위상 소유물건(2025타경511450)』 감정평가가 완료되었으므로 상기 금액을 '감정평가법인 등의 보수에 관한 기준'에 의거 청구하오니 정산하여 주시기 바랍니다.

- 청구금액-

과목	금액	비고
가. 평가수수료	290,000	기본수수료
나. 여비	110,000	인천광역시 중구
물건조사비	10,000	-
공부발급비	300	자동차등록원부
기타실비	7,000	우편발송 기타
특별용역비	-	-
합계	417,000	※ 합계에서 1,000원 미만 절사함.
부가가치세	41,700	
총계	458,700	
기납부착수금	-	
정산청구액	₩ 458,700 -	총계 - 기납부착수금

※ 위 금액을 아래 계좌로 송금하여 주시기 바랍니다.

국민은행 850101-00-098142 / 예금주:주식회사 다안감정평가법인 경인지사



(주)다안감정평가법인

DAAN APPRAISAL CORPORATION



경인지사장 김 남 균

(TEL: 032-721-5526 FAX: 0505-182-4506)

[공급자(사업자)등록번호 : 477-85-01754]

[별지 제1호 서식]

(앞쪽)

자동차등록증

제201806-000968 호

① 자동차등록번호	11조9957	최초등록일:	2015년 06월 15일
④ 차명	레인지로버 4.4D	② 차종	대형 승용
⑥ 차대번호	SALGA2JFOFA231258	⑤ 형식및모델연도	LG 2015
⑧ 사용본거지	서울특별시 강남구 영동대로86길 18, 3층(대치동, 우성빌딩)		
⑨ 성명(명칭)	(주)나산위너텍	⑩ 주민(법인)등록번호	110111-0379564
⑪ 주소	서울특별시 강남구 영동대로86길 18, 3층(대치동, 우성빌딩)		

「자동차관리법」 제8조에 따라 위와 같이 등록하였음을 증명합니다.

※ 유의사항 : 사용연료의 종류가 전기 또는 수소인 자동차의 경우 ⑦번란의 '원동기형식'은 '구동전동기형식'을 말합니다.

[꼭 읽어주세요!] *상세-뒷면 "유의사항"참조

1. 변경등록: 상호·소재지(주소)등의 변경사 30일 이내 신청 (위반시 30만원 이하 과태료)
2. 이전등록: 사망인이 속한 달의 말일부터 6개월 이내, 매수 15일, 중여 20일 이내 신청 (위반시 관련 규정에 따른 벌금)
3. 말소등록: 상속(사망) 3개월 이내 신청 (위반시 50만원 이하 과태료)

2018년 06월 07일

부산광역시차량등록사업소장



1. 제원

⑫ 제원관리번호 (별식승인번호)	042-2-00012-0018-1314		
⑬ 길이	5000 mm	⑭ 너비	1985 mm
⑮ 높이	1840 mm	⑯ 총중량	2875 kg
⑰ 배기량	4367 cc	⑱ 정격출력	339/3500 Ps/rpm
⑲ 승차정원	5명	⑳ 최대적재량	0 kg
㉑ 기통수	8기통	㉒ 연료의 종류	경유 (연비: 9.0 km/l)

유의사항 : 사용연료의 종류가 전기인 자동차의 경우 "정격출력(ps/rpm)"은 "구동전동기 정격출력/회전수(kw/rpm)"를, "기통수/배기량(cc)"은 "구동축전지 정격전압/용량(V/Ah)"을 말하며, "연료소비율(km/l)"은 "연료소비율(km/kWh)"을 말합니다. 사용연료의 종류가 수소인 연료전기자동차의 경우 "정격출력(ps/rpm)"은 "구동전동기 정격출력/회전수(kw/rpm)"를, "기통수/배기량(cc)"은 "연료전지 최고출력(kW)"을 말하며, "연료소비율(km/l)"은 "연료소비율(km/kg)"을 말합니다.

2. 등록번호판 교부 및 봉인

㉓ 구분	㉔ 번호판발급일	㉕ 봉인일	㉖ 발급대행자확인

3. 저당권등록사실(저당권등록의 내용은 자동차등록임부(을)를 열람·확인하시기 바랍니다)

㉗ 구분(설정 또는 말소)	㉘ 일자

4. 검사유효기간

연월일	연월일	검사	주행	검사확인	검사
29부터	30까지	시행장소	거리	지확인	구분
2015-06-15	2019-06-14				
2019.06.15.부터			32,591		
2021.06.14.까지		전성길 (7월 12일)			
검사유효기간 (11조9957)	검사소	주행거리	책임자	검사구분	
2021.06.15 - 2023.06.14	강남	47,733km	김네알	승합	
검사유효기간 (11조9957)	검사소	주행거리	책임자	검사구분	
2023.06.15. - 2025.06.14	강남	66,837km	김네알	승합	

※ 주의사항 : ㉙항 첫째 난에는 신규등록일을 적습니다.

비고

자동차 출고(취득)가격(부가세 제외) : 157,181,818 원

* 뒷면의 "유의사항"을 꼭 읽어보시기 바랍니다.

210mm x 297mm (보존용지(1종)120g/m²)

자동차등록원부(갑) 등본·초본

(약칭: 자동차원부갑, 약호: C257A)

제 029002 호 총 4 면 중 제 1 면

자동차등록번호	11조9957	제원관리번호	042-2-00012-0018-1314	말소등록일	
차 명		레인지로버 4.4D	차 종	승용 대형	
차대번호	SALGA2JF0FA231258	원동기형식	448DT	용 도	자가용
구동축전지 식별번호(전기자동차만 해당)					

모델연도	2015	색 상	흰색	출처구분	수입차
최초등록일	2015-06-15	세부유형(운수사업용자동차만 해당)		제작연월일	2015-04-13
				최초 양도연월일	
최종소유자	주식회사 건축사무소위상			주민등록번호(법인등록번호)	110111-*****

사용본거지 (차고지)	서울특별시 송파구 법원로8길 13, 307호(문정동, 문정헤리움써밋타워)			
검사 유효기간	2023-06-15 ~ 2025-06-14	주행거리	70160Km	
			등록사항 확인일	
			폐쇄일	

순 위 번 호		사 항 란	주민등록번호 (법인등록번호)	등 록 일	접수번호
주등록	부기등록				
1-1		신규등록(수입차) 성명(상호): 산****(주) 110111-***** 주소: 서울특별시 영등포구 **** * 사용본거지: 부산광역시 중구 **** *	110111-*****	2015-06-15	019922
1-2		변경등록		2015-11-10	009304
1-3		명의이전등록 성명(상호): (*****)텍 110111-***** 주소: 서울특별시 강남구 **** * 취득일자: 2018-05-31 이전등록구분: 당사자거래이전 주행거리: 23500	110111-*****	2018-06-07	001814
1-4		자동차검사 강남자동차검사소 검사구분: 정기검사 주행거리: 32591		2019-07-12	0116-1
1-5		자동차검사 강남자동차검사소 검사구분: 종합검사 주행거리: 47733		2021-06-03	0059-1
1-6		변경등록 주소: 서울특별시 송파구 **** * **		2023-05-18	013031

**** 다음장 계속 ****

이 등본은 자동차등록원부(갑)의 기재사항과 틀림없음을 증명합니다.

2025년 08월 25일

인천광역시 연수구청장



◆ 자동차365(car365.go.kr)의 인터넷급문서확인 메뉴를 통해 위·번호 여부를 확인할 수 있습니다. (발급일로부터 90일까지) 또한 문서 하단의 바코드로도 진위확인(정부24 앱 또는 스캐더움, 문서확인 프로그램)을 하실 수 있습니다.

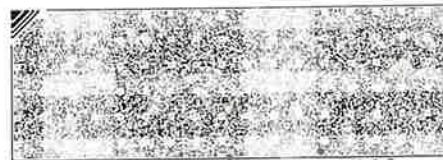
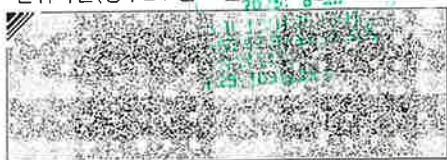

자동차등록원부(갑) 등본·초본

(약칭: 자동차원부갑, 약호: C257A)

제 029002 호 총 4 면 중 제 2 면

자동차등록번호	11조9957	제원관리번호	042-2-00012-0018-1314	말소등록일	
차명	레인지로버 4.4D		차종	승용 대형	
차대번호	SALGA2JF0FA231258	원동기형식	448DT	용도	자가용
구동축전자 식별번호(전기자동차만 해당)					

모델연도	2015	색상	흰색	출처구분	수입차
최초등록일	2015-06-15	세부유형(운수사업용자동차만 해당)		제작연월일	2015-04-13
				최초 양도연월일	
최종소유자	주식회사 건축사무소위상			주민등록번호(법인등록번호)	110111-*****

사용본거지(차고지)	서울특별시 송파구 법원로8길 13, 307호(문정동, 문정헤리움써밋타워)			
검사 유효기간	2023-06-15 ~ 2025-06-14	주행거리: 70160Km	등록사항 확인일	
			폐쇄일	

순위 번호		사 항 란	주민등록번호 (법인등록번호)	등록일	접수번호
주등록	부기등록				
1-7		자동차검사 강남자동차검사소 검사구분: 종합검사 주행거리: 68637		2023-06-08	0062-1
1-8		명의이전등록 성명(상호): 주*****상 110111-***** 주소: 서울특별시 송파구 법원로8길 13, 307호(문정동, 문정헤리움써밋타워) 취득일자: 2023-08-22 이전등록구분: 당사자거래이전 주행거리: 70160	110111-*****	2023-08-22	009573
1-9		저당설정 구분: 단독저당 을부번호: 4114-2023-000191		2023-08-28	032803
1-15		압류등록(압류) 촉탁기관: 서울송파경찰서 ☎ 0234026355 구분: 압류 압류관리번호: 1125-20250403-000522 압류내역: 과태료 체납처분에 의한 압류등록(112570240490370) 2025D1125005484 촉탁일자: 2025-04-03		2025-04-03	003182

**** 다음장 계속 ****

이 등본은 자동차등록원부(갑)의 기재사항과 틀림없음을 증명합니다.

2025년 08월 25일

인천광역시 연수구청장



◆ 자동차365(car365.go.kr)의 인터넷발급문서확인 메뉴를 통해 위·변조 여부를 확인할 수 있습니다. (발급일로부터 90일까지) 또한 문서 하단의 바코드로도 진위확인(정부24 앱 또는 스캐너용 문서확인 프로그램을) 하실 수 있습니다.

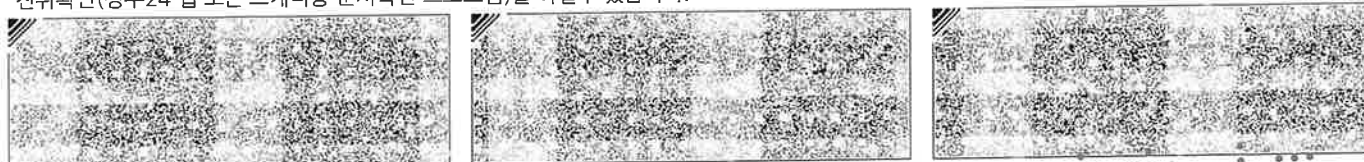

자동차등록원부(갑) 등본·초본

(약칭: 자동차원부갑, 약호: C257A)

계 029002 호 총 4 면 중 제 3 면

자동차등록번호	11조9957	제원관리번호	042-2-00012-0018-1314	말소등록일	
차명		레인지로버 4.4D		차종	승용 대형
차대번호	SALGA2JF0FA231258	원동기형식	448DT	용도	자가용
구동축전지 식별번호(전기자동차만 해당)					

모델연도	2015	색상	흰색	출처구분	수입차
최초등록일	2015-06-15	세부유형(운수사업용자동차만 해당)		제작연월일	2015-04-13
				최초 양도연월일	
최종소유자	주식회사 건축사무소위상			주민등록번호(법인등록번호)	110111-*****

사용본거지(차고지)	서울특별시 송파구 법원로8길 13, 307호(문정동, 문정헤리움써밋타워)			
검사 유효기간	2023-06-15 ~ 2025-06-14	주행거리 : 70160Km	등록사항 확인일	
			폐세일	

순위 번호		사 항 란	주민등록번호 (법인등록번호)	등록일	접수번호
주등록	부기등록				
1-16		압류등록(압류) 촉탁기관 : 서울송파경찰서 ☎ 0234026355 구분:압류 압류관리번호:1125-20250424-000330 압류내역 : 과태료 체납처분에 의한 압류등록(112570243392398) 2025D1125007839 촉탁일자 : 2025-04-24		2025-04-24	019719
1-18		압류등록(압류) 촉탁기관 : 서울 송파구 ☎ 02-2147-3224 구분:압류 압류관리번호:1125-20250609-000342 압류내역 : 주정차위반과태료[2025-02-101961] 주차정책과 -15906 촉탁일자 : 2025-06-09등록권리자 : 아** 등록권리자 주소 : **번지 **호 ****		2025-06-09	000342
1-19		압류등록(압류) 촉탁기관 : 서울송파경찰서 ☎ 0234026355 구분:압류 압류관리번호:1125-20250623-000420 압류내역 : 과태료 체납처분에 의한 압류등록(112570250359598) 2025D1125014720 촉탁일자 : 2025-06-23		2025-06-23	003273

**** 다음장 계속 ****

이 등본은 자동차등록원부(갑)의 기재사항과 틀림없음을 증명합니다.

2025년 08월 25일

인천광역시 연수구청장



◆ 자동차365(car365.go.kr)의 인터넷발급문서확인 메뉴를 통해 위·변조 여부를 확인할 수 있습니다. (발급일로부터 90일까지) 또한 문서 하단의 바코드로도 진위확인(정부24 앱 또는 스캐너용 문서확인 프로그램)을 하실 수 있습니다.

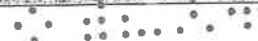
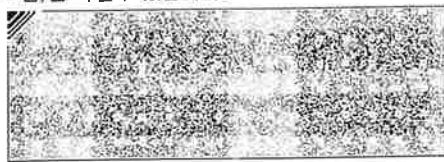

자동차등록원부(갑) 등본·초본

(약칭: 자동차원부갑, 약호: C257A)

제	029002	호		총	4	면	중	제	4	면
자동차등록번호	11조9957	제원관리번호	042-2-00012-0018-1314	말소등록일						
차 명	레인저로버 4.4D			차 종	승용 대형					
차대번호	SALGA2JF0FA231258	원동기형식	448DT	용 도	자가용					
구동축전지 식별번호(전기자동차만 해당)										
모델연도	2015	색 상	흰색	출처구분	수입차					
최초등록일	2015-06-15	세부유형(운수사업용자동차만 해당)			제작연월일	2015-04-13				
				최초 양도연월일						
최종소유자	주식회사 건축사무소위상			주민등록번호(법인등록번호)	110111-*****					
사용본거지 (차고지)	서울특별시 송파구 법원로8길 13, 307호(문정동, 문정헤리움써밋타워)									
검사 유효기간	2023-06-15 ~ 2025-06-14			주행거리 : 70160Km	등록사항 확인일					
				폐쇄일						

순 위 번 호		사 항 란	주민등록번호 (법인등록번호)	등 록 일	접수번호
주등록	부기등록				
1-20		압류등록(압류) 촉탁기관 : 서울동부지방법원 구분:임의경매 압류관리번호:1125-20250626-000187 압류내역 : 임의경매 개시결정등록 2025타경51663 촉탁일자 : 2025-06-23등록권리자 : 비엠더블유파이낸셜서비스코리 아 주식회사 등록권리자 주소 : **-* , **		2025-06-26	014213
1-21		압류등록(압류) 촉탁기관 : 서울 송파구 ☎ 02-2147-3224 구분:압류 압류관리번호:1125-20250805-000381 압류내역 : 주정차위반과태료[2025-04-102220] 주차정책과 -22899 촉탁일자 : 2025-08-05		2025-08-05	000381
** 이하 여백 **					

이 등본은 자동차등록원부(갑)의 기재사항과 틀림없음을 증명합니다.

2025년 08월 25일

인천광역시 연수구청장



◆ 자동차365(car365.go.kr)의 인터넷발급문서확인 메뉴를 통해 위·변조 여부를 확인할 수 있습니다. (발급일로부터 90일까지) 또한 문서 하단의 바코드로도 진위확인(정부24 앱 또는 스캐너용 문서확인 프로그램)을 하실 수 있습니다.



중고차 사고이력정보 보고서



레인지로버 4.4D / 11조9957

정보조회일자 : 2025-08-25

1. 중고차 사고이력 정보(요약)

 전손 보험사고 없음	 도난 보험사고 없음	 침수 보험사고 없음	 특수 용도 이력 없음
 내차 피해 4회 (12,358,147 원)	 상대차 피해 7회 (11,780,321 원) + 미확정	 소유자 변경 2회	 차량번호 변경 0회

자동차보험 사고기록이 없었다고 해서 반드시 무사고라고 할 수는 없습니다.

2. 자동차 일반 사양 정보

자동차의 일반적인 사양 정보를 제공합니다.

제조사	랜드로버	연식(Model year)	2015
자동차명	레인지로버 4.4D	차체형상	정보없음
배기량	4,367cc	용도 및 차종	자가용 승용
사용연료	디젤	최초 보험 가입일자	2015년 06월 15일
차량세부모델	SDV8 Vogue SE		

첨단안전장치(○ : 장착, △ : 선택옵션, - : 미장착, X : 장착불가)

ABS 제동잠금방지장치	○	어라운드뷰	-	적응형순항제어장치	X
자동비상제동장치	X	긴급제동경고장치	-	가변형 전조등	○
주차조향제동지원	○	후방카메라(BCAM)	○	제동보조시스템	○
후측방경고장치	○	빌트인캠	-	주간 주행등	○

 차체자세제어장치	0	 전방충돌경고장치	0	 헤드업디스플레이	-
 차선이탈경고장치	0	 차선이탈보조장치	X	 타이어공기압경보장치	0
 주차전후방센서	0	 주차조향보조장치	0	 주차후방센서	0
 고속도로부분자율주행	-	 차로중앙유지보조장치	-	 원격스마트주차보조	-

3. 자동차 특수 용도 이력 정보

과거 해당 차량에 사용되었던 자동차등록번호를 자동차등록번호판의 용도별 분류기호에 관한 기준에 따라 분류, 제공하는 것으로 영업용 대여(렌트카), 영업용 일반(택시 등)으로 사용된 적이 있는지 확인할 수 있습니다.

영업용도(대여용) 사용이력 없음	영업용도(일반) 사용이력 없음	관용용도 사용이력 없음
----------------------	---------------------	-----------------

4. 자동차 번호/소유자 변경이력 정보

소유자 변경이력 정보는 개인 간의 소유 변경 이외에도 매매상사 간 변경(상품용)까지 모두 포함된 횟수로 제공됩니다. 참고해주시기 바랍니다.



소유자 변경
2 회

변경 등록일	소유자 변경	차량번호	차량용도
2023-08-22	변경	-	자가용 승용
2018-06-07	변경	-	자가용 승용



차량번호 변경
0 회

변경 등록일	차량번호 변경	차량번호	차량용도
2015-06-15	최초등록	11조XXXX	자가용 승용

5. 자동차 특수 사고 이력 정보

자동차보험에서 보험금이 지급된 자동차사고기록 중 자동차품질에 특별히 영향을 미칠 가능성이 있는 사고(전손, 도난, 침수사고)를 확인할 수 있습니다.

전손 보험사고 없음	도난 보험사고 없음	침수 보험사고 없음
---------------	---------------	---------------

용어설명

- 전손 보험사고** 손상된 자동차의 수리비용이 자동차가치(보험회사에서 적정하다고 인정한)를 초과한 경우(추정전손) 및 손상된 자동차의 수리가 불가능하거나 수리를 하더라도 자동차로서의 기능을 다할 수 없는 경우(절대전손)로 자동차보험에서 보상처리 받은 사고(도난, 침수, 보험사고 제외)
- 도난 보험사고** 자동차를 도난 당하여 경찰서에 신고한지 30일이 지나도록 도난 당한 자동차를 찾지 못하여 자동차 보험에서 보상처리 받은 사고
- 침수 보험사고** 자동차를 운행하던 중 자동차 내부로 물이 들어와 시동이 꺼지거나, 주차 중 엔진 등에 물이 들어가 운행이 불가능하게 되어 자동차에 손해가 발생한 사고

침수 보험사고는 침수 전(분)손 사고를 의미하며, 전손 보험사고는 침수 보험사고와 도난 보험사고를 제외한 일반(기타) 전손사고를 의미합니다.

6. 보험사고이력 상세 정보

 11조9957 차량이 자기차량손해담보에 가입하지 않은 동안에는 내 보험으로 처리한 사고이력정보의 제공이 불가능합니다.

미가입기간 2025년05월~2025년06월

보험금 및 수리(견적)비 출처에 따라서 '가입한 보험사에서 지급된 경우(내차 보험)'와 '다른 차량 보험에서 지급된 경우(상대 보험)'로 나뉘어 제공됩니다. 자동차사고로 상대 차량 또는 재물에 발생한 손해를 내 보험금에서 지급된 경우의 정보를 제공합니다.

* 쌍방과실로 해당 자동차의 손상, 수리 기록이 내차 보험과 상대 보험에서 동시에 처리된 경우에는 '내차 보험'에만 표시되고 '상대 보험'에서는 생략됩니다.

외판 수리 전개도	외판 수리부위	요약수리내역		
	앞범퍼	탈착선루프	도장 ... 0 건 탈착 ... 8 건 교환 ... 1 건 판금 ... 5 건 수리 ... 2 건 기타 ... 6 건 전체	
	뒤범퍼	탈착루프		
	보닛	슬라이딩도어(좌)		
	트렁크리드	슬라이딩도어(우)		
	백도어	뒷유리		
	앞도어(좌)	라디에이터 그릴		탈착
	앞도어(우)	헤드램프(좌)		탈착
	뒷도어(좌)	헤드램프(우)		탈착
	뒷도어(우)	리어컴비네이션램프(좌)		탈착
	앞펜더(좌)	리어컴비네이션램프(우)		탈착
	앞펜더(우)	사이드스텝(좌)		
	뒤펜더(좌)	사이드스텝(우)		
	뒤펜더(우)	센터필러(좌)		
	앞유리	센터필러(우)		

:도장
:탈착
:도장 +탈착

내 차 사고 발생 (피해)		상대 차 사고 발생 (피해)
2025-06-04	내 차 보험 (처리)	내 차 보험 (처리)
	상대 보험 (처리)	수리(견적)비용 미확정

내 차 사고 발생 (피해)		상대 차 사고 발생 (피해)
2024-12-02	내 차 보험 (처리)	내 차 보험 (처리)
	상대 보험 (처리) 수리(견적)비용 2,465,617원 - 부품 : 2,072,200원 - 공임 : 82,420원 - 도장 : 310,997원	수리(견적)비용 미확정

내 차 사고 발생 (피해)		상대 차 사고 발생 (피해)
2024-10-10	내 차 보험 (처리)	내 차 보험 (처리)
	상대 보험 (처리)	

내 차 보험 (처리)

수리(견적)비용 9,128,680원
 - 부품 : 7,600,290원
 - 공임 : 786,600원
 - 도장 : 741,790원

2024-07-16

내 차 사고 발생 (피해)		상대 차 사고 발생 (피해)
내 차 보험 (처리)	상대 보험 (처리)	내 차 보험 (처리)
		수리(견적)비용 485,317원 - 공임 : 202,868원 - 도장 : 282,449원

2024-05-16



내 차 사고 발생 (피해)		상대 차 사고 발생 (피해)
내 차 보험 (처리)	상대 보험 (처리)	내 차 보험 (처리)
수리(견적)비용 3,399,620 원 - 부품 : 561,200원 - 공임 : 1,063,800원 - 도장 : 1,774,620원		수리(견적)비용 993,604원 - 부품 : 454,965원 - 공임 : 151,800원 - 도장 : 386,839원

외판 수리전개도

외판 수리부위

전체 수리내역

앞범퍼	선루프	도어(뒤우자동문)(오버홀)
뒤범퍼	탈착루프	도어(뒤우자동문)(판금)
보닛	슬라이딩도어(좌)	도어(앞우자동문)(오버홀)
트렁크크리드	슬라이딩도어(우)	도어(앞우자동문)(판금)
백도어	뒷유리	뒤범퍼(탈착)
앞도어(좌)	라디에이터 그릴	뒤휠다(우)(판금)
앞도어(우)	헤드램프(좌)	컴비네이션램프(우)(탈착)
뒷도어(좌)	헤드램프(우)	
뒷도어(우)	리어컴비네이션램프(좌)	
앞펜더(좌)	리어컴비네이션램프(우)	탈착
앞펜더(우)	사이드스텝(좌)	
뒤펜더(좌)	사이드스텝(우)	
뒤펜더(우)	센터필러(좌)	
앞유리	센터필러(우)	

▬ / ⊗ : ▬ / ⊗ : ▬ / ⊗ / ⊗ :
 도장 탈착 도장 +탈착

2023-08-26

내 차 사고 발생 (피해)		상대 차 사고 발생 (피해)
내 차 보험 (처리)	상대 보험 (처리)	내 차 보험 (처리)
	수리(견적)비용 3,336,700원 - 부품 : 3,124,000원	

내 차 보험 (처리)	상대 보험 (처리)
	- 공임 : 66,500원 - 도장 : 146,200원

2020-10-12



내 차 사고 발생 (피해)		상대 차 사고 발생 (피해)
내 차 보험 (처리)	상대 보험 (처리)	내 차 보험 (처리)
수리(견적)비용 3,156,210 원 - 부품 : 1,150,000원 - 공임 : 780,160원 - 도장 : 1,226,050원		

외판 수리전개도	외판 수리부위	전체 수리내역	
	앞범퍼	탈착선루프	
	뒤범퍼	탈착루프	
	보닛	슬라이딩도어(좌)	
	트렁크리드	슬라이딩도어(우)	
	백도어	뒷유리	
	앞도어(좌)	라디에이터 그릴	탈착
	앞도어(우)	헤드램프(좌)	
	뒷도어(좌)	헤드램프(우)	탈착
	뒷도어(우)	리어컴비네이션램프(좌)	
	앞펜더(좌)	리어컴비네이션램프(우)	
	앞펜더(우)	사이드스텝(좌)	
	뒤펜더(좌)	사이드스텝(우)	
	뒤펜더(우)	센터필러(좌)	
		앞유리	센터필러(우)
			도어(앞우자동문)(1/20H) 도어(앞우자동문)(판금) 뒤범퍼(수리) 뒤범퍼(오버홀) 뒤범퍼(탈착) 라디에이터그릴(탈착) 앞범퍼(수리) 앞범퍼(오버홀) 앞범퍼(탈착) 앞웬다(우)(판금) 컴비네이션램프(우)(교환) 헤드램프(우)(탈착) 휠가이드(앞우)(탈착) 휠가이드(앞좌)(탈착)

내 차 사고 발생 (피해)		상대 차 사고 발생 (피해)
내 차 보험 (처리)	상대 보험 (처리)	내 차 보험 (처리)
		수리(견적)비용 490,240원 - 부품 : 102,270원 - 공임 : 105,930원 - 도장 : 282,040원

2019-07-07

내 차 사고 발생 (피해)		상대 차 사고 발생 (피해)
내 차 보험 (처리)	상대 보험 (처리)	내 차 보험 (처리)
		수리(견적)비용 682,480원 - 부품 : 51,400원

2018-10-17

내 차 보험 (처리)

- 공임 : 305,280원
- 도장 : 325,800원

- 카히스토리 자료수집 방법상 일부 오류가 발생 할 수 있습니다. 의심되는 사항이 있으시면 전화주시기 바랍니다.
- 위 '수리(견적)비용'은 보험사가 지급하는 보험금 중에서 대차료, 휴차료 등 간접손해와 과실상계액 등을 제외한 수리 및 견적(부품/공임/도장) 비용으로 실제 지급된 보험금과 차이가 있습니다.
- 위 '수리내역 정보'는 해당 사고차량의 보험수리 작업내역 정보를 보유하고 있는 경우에 한하여 제한적으로 제공되고 있습니다. 앞으로 보유자료를 더욱 잘 정비하여 보다 많은 수리내역 정보가 제공될 수 있도록 노력하겠습니다.

용어설명

- 수리(견적)비용** 자동차사고로 자동차가 손상된 경우 보험회사가 지급하는 보험금 중에서 자동차 운반비, 대차료(렌트비용), 휴차료 등의 간접손해와 과실상계액 등을 제외한, 자동차를 수리하는데 소요되는 비용 또는 견적으로 부품비용, 공임 및 도장료로 이루어집니다
- 미확정 사고** 자동차보험사고로 보험회사에 접수된 후 사고처리가 끝나지 않아 지급할 보험금액이 아직 확정되지 않았거나 확정되었는데 아직 보험개발원에 관련 자료가 넘어오지 않아(월 1회 전송, 2~3개월 소요) 확정처리 되지 않은 사고를 말합니다.
- 미가입기간** 자기차량손해담보 미가입기간으로 해당기간에 대해서는 자기차량손해담보에 의해 지급된 자동차수리비 정보를 제공할 수 없는 기간
- 내 차 보험처리 사고** 내 보험으로 처리한 내 차 사고 (대인사고 제외)
- 상대 보험처리 사고** 다른 차량 보험으로 처리한 내 차 사고 (대인사고 제외)
- 상대 차 피해 사고** 내 보험으로 처리한 상대 차 사고 (대인사고 제외)

7. 주행거리이력 정보

카히스토리 주행거리이력 정보서비스는 자동차보험 가입자 또는 중고차 판매자가 보험회사 또는 중고차소유허들에 직접 제출한 주행거리자료를 제공받아 서비스하고 있으며, 현재 보유하고 있는 주행거리정보가 제한적이어서 전체 차량의 60% 가량만 과거에 확인된 주행거리 기록을 확인할 수 있습니다.

보유 자료 없음

8. 차량가액정보



차량가액 범위
3,285~ 3,666 만원

차량기준가액은 자동차보험 자차담보 가입 및 사고발생 시 손해액 결정에 참고할 수 있는 자료로서, 시장에서 유통되는 중고차 시세와는 무관함을 알려드리며 실제 자동차보험 계약체결 및 손해액 결정에 적용여부가 다를 수 있습니다. (자세한 정보는 보험개발원 홈페이지에서 조회 가능)

* 동종 차량의 최소, 최대 금액 표시, 연식은 차량등록일자 기준

부가 이용정보

- 본 중고차 사고이력정보는 정보조회일자를 기준으로 작성된 것입니다.
- 본 정보는 자동차 일반정보로서 조회 차량을 확인하기 위하여 참고로 제공하는 것이며, 일부 차량의 경우, 정보의 누락이나 오류가 있을 수 있습니다.
- 침수사고에는 경미한 부분침수도 포함되며, 자료의 누락으로 '이력 없음' 으로 표시되는 경우가 있습니다.
- 카히스토리 자료수집 방법상 오류가 발생할 수 있으니 의심되는 사항이 있으시면 전화 주시기 바랍니다.
- 수리비용은 보험사에서 지급되는 보험금 산정을 위하여 책정된 차량 수리 관련 항목만의 비용으로 실제 지급받은 보험금과 차이가 있을 수 있습니다.

서비스 이용 제한 안내

중고차 사고이력정보 서비스는 자동차 보험을 취급하는 12개 손해보험사의 자동차 보험수리 지급기록(1996년 이후)에 근거하여 제공하고 있습니다. 따라서 다음과 같은 경우는 중고차 이력정보 서비스를 제공할 수 없습니다.

- 사고가 있었다 하더라도 보험회사에서 사고신고를 하지 않고 자비로 처리한 경우
 - 사고신고를 하였더라도 면책, 취소 등의 사유로 지급되지 않은 경우
 - 사고신고 후 자비로 처리한 경우
- 자동차보험이 아닌 운수 공제(택시공제, 화물공제, 버스공제 등)에 가입되어 운수공제로부터 자동차의 피해에 대한 손해를 보상받은 경우 등

본 중고차 사고이력 정보는 중고차 품질확인을 위한 보조정보이며 결정적 판단자료로 사용되어서는 아니됩니다. 따라서 정밀한 중고차 품질확인을 원하시면 차량진단 전문업체의 진단을 받아보시기 바랍니다.

중고차사고이력정보서비스는?

중고차사고이력정보서비스는 중고차 거래의 활성화와 중고차 매매시장의 투명성을 높이기 위하여,
보험개발원에서 보유하고 있거나 수집한 1996년 이후의 자동차관련 정보를 기초로 제공되는 온라인 서비스입니다.
본 정보는 중고차품질확인을 위한 보조정보로서 자동차와 관련된 모든 사고의 발생 여부나 품질확인을 위한 결정적인 판단자료로 사용 되어서는 아니 됩니다.
따라서 본 정보의 확대해석이나 오·남용으로 발생하는 사항에 대해서 보험개발원은 어떤 책임도 부담하지 아니합니다.

보험개발원(www.kidi.or.kr)은 보험업법 제176조에 의하여 설립된
보험요율산출기관이며, 중고차사고이력정보서비스(www.carhistory.or.kr)는
보험업법시행령 제86조 제1호에 근거하여 제공합니다.

2025. 08. 25

보험개발원