

감정평가서

APPRAISAL REPORT

건명: 석남동지역주택조합설립추진위원회
소유물건(2024타경532423)

의뢰인: 인천지방법원 사법보좌관 이동갑

감정평가서번호: BZW240626-1064

이 감정평가서는 감정평가 의뢰목적 외의 목적에 사용하거나 타인(의뢰인 또는 제출처가 아닌 자)이 사용할 수 없을 뿐 아니라 복사, 개작(改作), 전재(轉載)할 수 없으며 이로 인한 결과에 대하여 감정평가법인등은 책임을 지지 않습니다.

비즈웰감정평가사사무소

(부동산)감정평가표

본인은 감정평가에 관한 법규를 준수하고 감정평가이론에 따라 성실하고 공정하게 이
감정평가서를 작성하였기에 서명날인합니다.

감정평가사
손은하

(인)

감정평가액	일억삼천만원정 (₩130,000,000.-)					
의뢰인	인천지방법원 사법보좌관 이동갑		감정평가 목적	법원경매		
제출처	인천지방법원 경매2계		기준가치	시장가치		
소유자 (대상업체명)	석남동지역주택조합설립추진위원회 (2024타경532423)		감정평가 조건	-		
목록표시 근거	귀 제시목록		기준시점	조사기간	작성일	
기타 참고사항	-		2024.07.01	2024.07.01	2024.07.10	
감 정 평 가 내 용	공부(公簿)(의뢰)		사정		감정평가액	
	종류	면적(㎡) 또는 수량	종류	면적(㎡) 또는 수량	단가	금액
	구분건물	1개호 이	구분건물	1개호 하 여	- 백	130,000,000
	합계					₩130,000,000
감정평가액의 산출근거 및 결정의견						
" 별 지 참 조 "						

감정평가액의 산출근거 및 결정 의견

I. 평가개요

1. 감정평가목적

본건은 인천광역시 서구 석남동에 소재한 석남빌라 3층 302호(집합건축물대장상 전 유면적 : 45.21㎡)로서 인천지방법원의 경매목적에 위한 감정평가임.

2. 기준가치 및 감정평가조건

본건은 「감정평가에 관한 규칙」 제2조 제1호의 "시장가치"를 기준으로 감정평가하였으며, 별도의 감정평가조건은 없음.

3. 기준시점 및 실지조사기간

본 감정평가의 기준시점은 「감정평가에 관한 규칙」 제9조 제2항에 따라 대상물건의 가격조사 완료일자인 2024년 07월 01일로 하며, 「감정평가에 관한 규칙」 제10조에 따라 2024년 07월 01일에 실지조사를 하여 대상물건을 확인하였음.

4. 감정평가방법

본건 구분건물은 「감정평가에 관한 규칙」 제16조에 따라 위치·주위환경·교통사정 등 입지조건, 건물의 구조, 용재, 관리상태 및 부대설비, 위치별·층별·향별 효용도 등 가격형성에 영향을 미치는 제반요인과 인근 동유형·구분건물의 분양사례, 거래사례 등을 종합적으로 참작하여 거래사례비교법에 의하여 건물과 토지의 소유권대지권을 일체로 한 시산가액을 산정한 후 대상물건의 특성상 다른 감정평가방법을 적용하는 것이 곤란하므로 인근 유사부동산의 가격수준, 평가전례 등 참고가격자료를 통해 시산가액의 합리성을 검토하여 감정평가액을 결정함.

감정평가액의 산출근거 및 결정 의견

5. 그밖의 사항

- 1) 본건 구분건물은 『집합건물의 소유 및 관리에 관한 법률』 제20조 규정에 의거 구분건물과 대지사용권이 일체성을 가지며 일반적으로 이에 따라 분양 및 거래가 되므로 토지, 건물의 구분평가가 곤란하나, 귀 요청에 따라 대상부동산의 평가가격을 토지가격과 건물가격으로 배분하여 '구분건물감정평가명세표'상에 기재하였으니 업무에 참고하시기 바람.
- 2) 본건의 경우 호별 위치확인은 인근탐문 및 외부표기 등에 의거하였으며, 현장조사 시 이해관계인의 폐문부재로 내부구조, 마감자재, 누수, 결로 등의 확인이 불가능한 바 부득이하게 인근 유사물건의 통상적인 이용상황을 기준하여 평가하였으므로 경매입찰 시 반드시 재확인하시기 바람.

감정평가액의 산출근거 및 결정 의견

II. 거래사례비교법에 의한 시산가격

1. 대상물건 개요

소재지	인천광역시 서구 석남동 564-28 [도로명주소] 인천광역시 서구 길주로142번길 64-1			
건물명, 층, 호수	석남빌라 3층 302호			
집합건축물대장상 용도	다세대주택	사용승인일	1992.12.30	
면적	전유부분(㎡)	공용부분(㎡)	대지권 면적(㎡)	비고
	45.21	4.68	29.57	-

2. 거래사례의 선정

1) 인근 유사부동산의 거래사례

(※ 자료출처: 한국부동산원KAIS, 등기사항전부증명서)

기호	소재지 (인천광역시)	구분	층/호수	전유면적 (㎡)	대지권 면적(㎡)	거래금액 (원)	거래시점
							사용승인일
A	서구 석남동 558-**	다세대 주택	3층/ ○○호	49.95	34.93	153,000,000	2023.04.25
							1995.07.03

2) 거래사례의 선정

상기 거래사례는 본건과 위치적, 물적 동일성 또는 유사성이 있는 구분건물로서 <사례 기호 A>를 적용 거래사례로 선정함.

감정평가액의 산출근거 및 결정 의견

3. 사정보정

<사례 기호 A>는 매도자와 매수자 사이의 정상적인 거래사례로 보임. (1.00)

4. 시점수정

한국부동산원이 조사 발표하는 전국주택가격동향조사(인천광역시 연립다세대 매매가격지수)를 활용하여 시점수정치를 산정함.

1) 시점수정치 산출

- 거래시점 : 2023.04.25, 2023년03월 지수를 적용 함
- 기준시점 : 2024.07.01, 2024년06월 지수를 적용하여야 하나 발표이전 이므로 2024년05월 지수를 적용함

- 2023.04.25 매매 가격지수 (적용:2023년03월) : 99.4
- 2024.07.01 매매 가격지수 (적용:2024년05월) : 96.9

- 시점수정치 : $96.9/99.4 \approx 0.97485$

감정평가액의 산출근거 및 결정 의견

5. 가치형성요인 비교

요인구분	구분 세부항목	격차율		비고
		사례	대상	
단지 외부요인	대중교통의 편의성, 교육시설등의 배치, 도심지 및 상업, 업무시설과의 접근성, 차량이용의 편리성, 공공시설 및 편익시설과의 배치, 자연환경(조망, 풍치, 경관 등) 등	1.00	0.96	본건 구분건물은 사례 구분건물 대비 차량이용의 편의성, 대중교통의 편의성 등을 종합적으로 고려할 때 단지외부요인은 다소 열세함.
단지 내부요인	시공업체의 브랜드, 단지내 총세대수 및 최고층수, 건물의 구조 및 마감상태, 경과연수에 따른 노후도, 단지내 면적구성(대형, 중형, 소형), 단지내 통로구조(복도식/계단식) 등	1.00	1.00	본건 구분건물은 사례 구분건물 대비 건물의 마감상태, 노후도 등 단지내부요인은 대등함.
호별 요인	층별 효용, 향별 효용, 위치별 효용(동별 및 라인별), 전유부분의 면적 및 대지사용권의 크기, 내부 평면방식(베이), 간선도로 및 철도 등에 의한 소음 등	1.00	1.00	본건 구분건물은 사례 구분건물 대비 층별효용 등 호별요인은 대등함.
기타 요인	기타 가치에 영향을 미치는 요인	1.00	1.00	-
누 계		0.960		$0.96 \times 1.00 \times 1.00 \times 1.00$

6. 시산가액

기호	거래사례 (원)	사정보정	시점수정	가치형성 요인비교	면적비교 (전유면적)	시산가액 (원)
1	153,000,000	1.00	0.97485	0.960	45.21 /49.95	≒ 129,598,351

감정평가액의 산출근거 및 결정 의견

7. 참고가격 자료

1) 인근 부동산 가격수준

유사형 가격수준	위치, 향, 노후도 등에 따라 전유면적 기준 2,000,000원/㎡ ~ 3,000,000원/㎡ 내외 수준으로 조사됨.
-------------	--

2) 인근 평가전례

기호	소재지 (인천광역시)	구분	층/ 호수	전유 면적 (㎡)	대지권 면적 (㎡)	평가 목적	감정평가액 (원)	기준시점
								사용승인일
가	서구 석남동 563-**	다세대 주택	2층/ ○○호	32.44	23.03	법원 경매	102,000,000	2023.10
								1988.01
나	서구 석남동 562-**	다세대 주택	3층/ ○○호	59.94	35.4375	법원 경매	170,000,000	2022.06
								2003.06

8. 감정평가액 결정

상기 거래사례비교법에 의한 시산가액 수준 및 참고가격 자료 등을 고려할 때 합리성이 인정되는 130,000,000원으로 대상부동산의 감정평가액을 결정함.

구분건물 감정평가명세표

소 재 지	인천광역시 서구 석남동 564-28						
건 물 명	석남빌라 3층 302호						
기 호	구 분	지 목 및 용 도	면 적 (㎡)		감정평가액	비 고	
			공 부	사 정			
1	(1동의 건물의 표시) 인천광역시 서구 석남동 564-28 석남빌라 라멘조 슬래브지붕 4층 1층 2층 3층 4층 지층 (전유부분의 건물의 표시) 3층 302호 라멘조 (대지권의 목적인 토지의 표시) 토지의 표시 : 1. 인천광역시 서구 석남동 564-28 대지권의 종류 : 1. 소유권 대지권의 비율 : 1.	다세대주택				[도로명주소] 인천광역시 서구 길주로142번길 64-1 비준가액, 공용부분 포함평가, 매각지분 석남동지역주택 조합설립 추진위원회 소유	
				101.16			
				144.55			
				144.55			
				144.55			
				91.80			
				45.21	45.21		130,000,000
				371.4			
				29.57			
				371.4x	29.57		
	371.4						
			토지·건물				
			토 지 :		65,000,000		
			건 물 :		65,000,000		
				배분내역			

구분건물 감정평가명세표

소 재 지	인천광역시 서구 석남동 564-28					
건 물 명	석남빌라 3층 302호					
기 호	구 분	지 목 및 용 도	면 적 (㎡)		감정평가액	비 고
			공 부	사 정		
	합 계	이	하	여	₩130,000,000.- 백	

구분건물 감정평가요항표

- (1) 위치 및 주위환경 (2) 교통상황 (3) 건물의 구조 (4) 이용상태
- (5) 설비내역 (6) 토지의 형상 및 이용상태 (7) 인접 도로상태 등
- (8) 토지이용계획 및 제한상태 (9) 공부와의 차이 (10) 기타참고사항(임대관계 및 기타)

(1) 위치 및 주위환경

본건은 인천광역시 서구 석남동 소재 인천지하철 2호선 '서부여성회관역' 동측 인근에 위치하며, 주위는 다세대주택, 단독주택, 근린생활시설 등이 혼재된 주거지대로서 주위환경은 보통시됨.

(2) 교통상황

본건까지 차량의 출입이 가능하며, 인근에 인천지하철 2호선 '서부여성회관역' 및 노선버스 정류장이 소재하는 등 대중교통이용편의도는 양호함.

(3) 건물의 구조

라멘조 슬래브지붕 4층 건물 내 3층 302호로서,
외벽 : 몰탈위 페인팅 마감 등,
창호 : 샷시창 등임.

(4) 이용상태

본건은 다세대주택 구조임.

(5) 설비내역

위생 및 급배수설비, 도시가스설비, 난방설비 등이 되어 있음.

(6) 토지의 형상 및 이용상태

인접지대비 등고평탄한 자루형의 토지로서 다세대주택 건부지로 이용중임.

구분건물 감정평가요항표

- | | | | |
|-------------------|-------------------|------------------------|----------|
| (1) 위치 및 주위환경 | (2) 교통상황 | (3) 건물의 구조 | (4) 이용상태 |
| (5) 설비내역 | (6) 토지의 형상 및 이용상태 | (7) 인접 도로상태 등 | |
| (8) 토지이용계획 및 제한상태 | (9) 공부와의 차이 | (10) 기타참고사항(임대관계 및 기타) | |

(7) 인접 도로상태등

북동측 일부가 노폭 약 6m 내외의 도로와 접함.

(8) 토지이용계획 및 제한상태

제1종일반주거지역, 도로(접함), 가축사육제한구역(인천광역시 서구조례 제1749호)<가축분뇨의 관리 및 이용에 관한 법률>, 상대보호구역(인천서부교육청평생교육과문의560-6659)<교육환경 보호에 관한 법률>, 과밀억제권역<수도권정비계획법>

(9) 공부와의 차이

없음.

(10) 기타참고사항(임대관계 및 기타)

임대관계는 미상임.

광역위치도



소재지	인천광역시 서구 석남동 564-28 석남빌라 3층 302호
-----	----------------------------------



위 치 도



소 재 지	인천광역시 서구 석남동 564-28 석남빌라 3층 302호
-------	----------------------------------

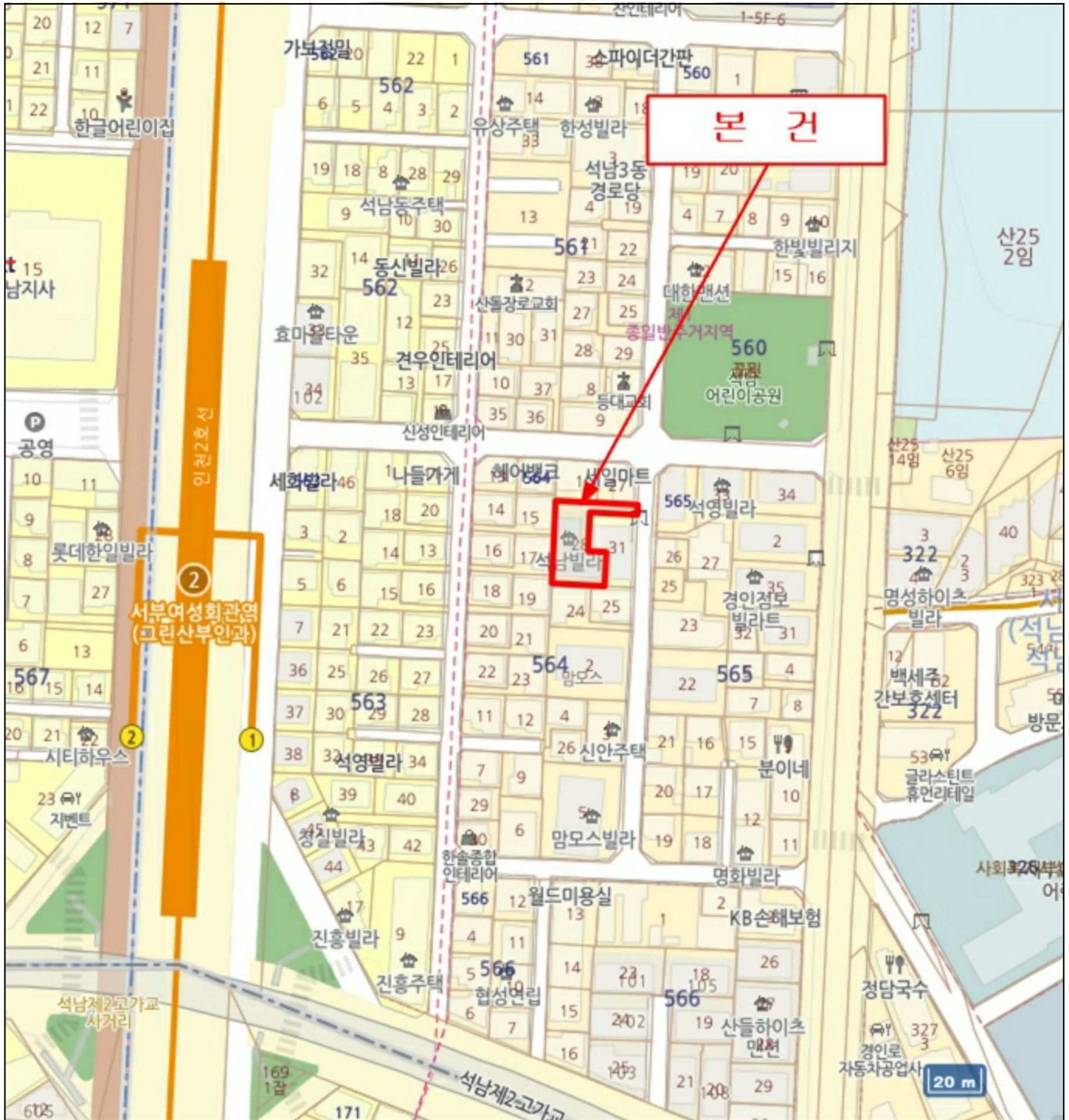

호 별 배 치 도



소 재 지

인천광역시 서구 석남동 564-28 석남빌라 3층 302호

NO SCALE

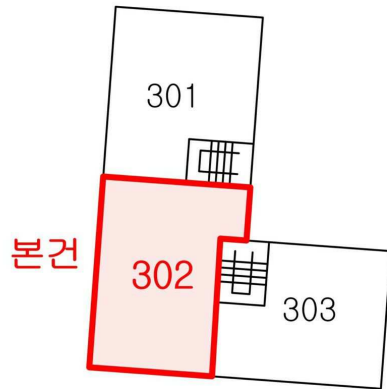

[호별배치도]

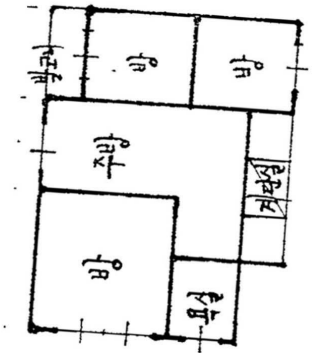

[내부구조도]

석남빌라
3층 302호

사 진 용 지



본건소재 건물전경



본건소재 건물전경

사 진 용 지



본건소재 건물입구

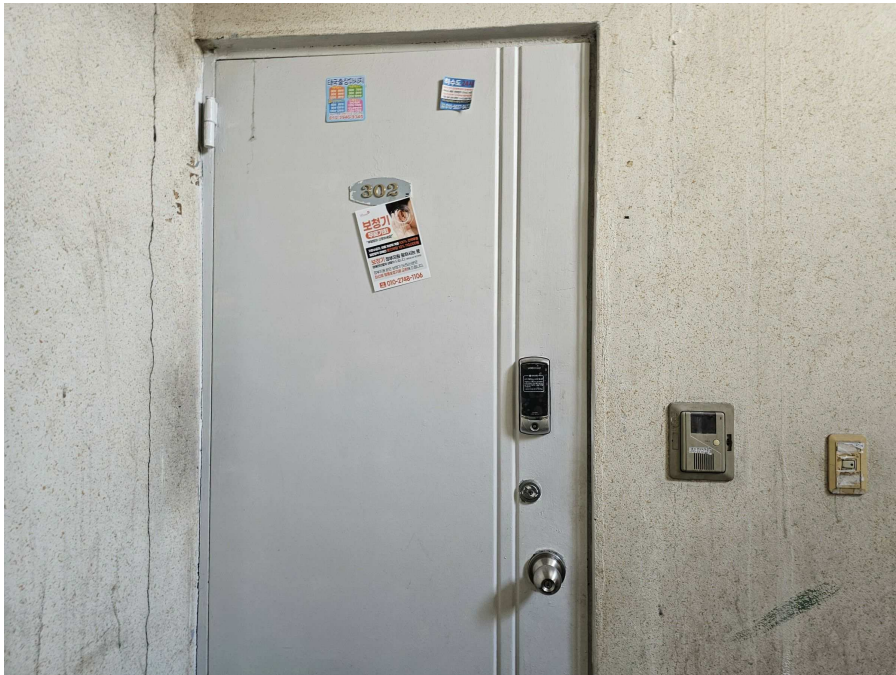

본건입구

사 진 용 지



주위환경



주위환경