

# 감정평가서

## APPRAISAL REPORT

건명: 정현재 소유물건(2025타경507828)

의뢰인: 인천지방법원 사법보좌관 오재홍

감정평가서번호: BZW250227-1018

이 감정평가서는 감정평가 의뢰목적 외의 목적에 사용하거나 타인(의뢰인 또는 제출처가 아닌 자)이 사용할 수 없을 뿐 아니라 복사, 개작(改作), 전재(轉載)할 수 없으며 이로 인한 결과에 대하여 감정평가법인등은 책임을 지지 않습니다.

비즈웰감정평가사사무소

# (부동산)감정평가표

본인은 감정평가에 관한 법규를 준수하고 감정평가이론에 따라 성실하고 공정하게 이 감정평가서를 작성하였기에 서명날인합니다.

감 정 평 가 사 (인)  
손 은 하

감정평가액	일억칠천오백만원정(₩175,000,000.-)					
의뢰인	인천지방법원 사법보좌관 오재홍	감정평가 목적	법원경매			
제출처	인천지방법원 경매3계	기준가치	시장가치			
소유자 (대상업체명)	정현재 (2025타경507828)	감정평가 조건	-			
목록표시 근거	귀 제시목록	기준시점	조사기간	작성일		
기타 참고사항	-	2025.03.10	2025.03.10	2025.03.14		
감 정 평 가 내 용	공부(公簿)(의뢰)		사 정		감 정 평 가 액	
	종류	면적(㎡) 또는 수량	종류	면적(㎡) 또는 수량	단가	금액
	구분건물	1개호  이	구분건물	1개호  하  여	-	175,000,000  백
	합계					₩175,000,000
감정평가액의 산출근거 및 결정의견						
" 별 지 참 조 "						

# 감정평가액의 산출근거 및 결정 의견

## I. 평가개요

### 1. 감정평가목적

본건은 인천광역시 서구 마전동 소재 클라우드 2동 6층 606호(집합건축물대장상 전 유면적 : 49.96㎡)에 대한 인천지방법원의 경매목적에 위한 감정평가임.

### 2. 기준가치 및 감정평가조건

본건은 「감정평가에 관한 규칙」 제2조 제1호의 "시장가치"를 기준으로 감정평가하였으며, 별도의 감정평가조건은 없음.

### 3. 기준시점 및 실지조사기간

본 감정평가의 기준시점은 「감정평가에 관한 규칙」 제9조 제2항에 따라 대상물건의 가격조사 완료일자인 2025년 03월 10일로 하며, 「감정평가에 관한 규칙」 제10조에 따라 2025년 03월 10일에 실지조사를 하여 대상물건을 확인하였음.

### 4. 감정평가방법

「감정평가에 관한 규칙」 제16조에 따라 위치·주위환경·교통사정 등 입지조건, 건물의 구조, 용재, 관리상태 및 부대설비, 위치별·층별·향별 효용도 등 가격형성에 영향을 미치는 제반요인과 인근 동유형·구분건물의 분양사례, 거래사례 등을 종합적으로 참작하여 거래사례비교법에 의하여 건물과 토지의 소유권대지권을 일체로 한 시산가액을 산정한 후 대상물건의 특성상 다른 감정평가방법을 적용하는 것이 곤란하므로 인근 유사부동산의 가격수준, 평가전례 등 참고가격자료를 통해 시산가액의 합리성을 검토하여 감정평가액을 결정함.

# 감정평가액의 산출근거 및 결정 의견

## 5. 그밖의 사항

- 1) 본건 구분건물은 『집합건물의 소유 및 관리에 관한 법률』 제20조 규정에 의거 구분건물과 대지사용권이 일체성을 가지며 일반적으로 이에 따라 분양 및 거래가 되므로 토지, 건물의 구분평가가 곤란하나, 귀 요청에 따라 대상부동산의 평가가격을 토지가격과 건물가격으로 배분하여 '구분건물감정평가명세표'상에 기재하였으니 업무에 참고하시기 바람.
- 2) 본건은 현장조사시 이해관계인의 폐문부재로 내부구조, 마감자재, 누수, 결로 등의 확인이 불가한 바 부득이하게 인근 유사물건의 통상적인 이용상황을 기준하여 평가하였으므로 경매입찰시 반드시 재확인하시기 바람.

# 감정평가액의 산출근거 및 결정 의견

## II. 거래사례비교법에 의한 시산가격

### 1. 대상물건 개요

소재지	인천광역시 서구 마전동 981-8 [도로명주소] 인천광역시 서구 검단로502번길 8-1			
건물명, 층, 호수	클라우드 2동 6층 606호			
집합건축물대상상 용도	연립주택	사용승인일	2015.07.01	
면적	전유면적 (㎡)	공용면적 (㎡)	대지권면적 (㎡)	비고
	49.96	10.2052	16.44	-

### 2. 거래사례의 선정

#### 1) 인근 유사부동산의 거래사례

(※ 자료출처: 등기사항전부증명서)

기호	소재지	구분	층 /호수	전유면적 (㎡)	대지권 면적 (㎡)	거래금액 (원)	거래시점
							사용승인일
A	마전동 981-***	연립 주택	7층/ ○○호	59.95	16.59	230,000,000	2022.04.11
							2014.07.29

# 감정평가액의 산출근거 및 결정 의견

## 2) 거래사례의 선정

상기 거래사례는 평가 대상 구분건물의 인근에 소재한 구분건물로서 대상물건과 물적 유사성이 높은 적정한 거래사례인바 <사례 기호 A>를 적용 거래사례로 선정함.

## 3. 사정보정

<사례 기호 A>는 매도자와 매수자 사이의 정상적인 거래사례로 보임.(1.00)

## 4. 시점수정

본건 구분건물은 다세대주택으로서 건물의 규모, 유형 등을 고려할 때, 한국부동산원이 조사/발표하는 전국주택가격동향조사의 매매가격지수 중 물적 특성 및 지리적 비교가능성이 높다고 판단되는 인천광역시 연립다세대 매매가격지수를 활용하여 시점수정치를 산정함.

### 1) 시점수정치 산출

- 거래시점 : 2022.04.11, 2022년03월 지수를 적용 함
- 기준시점 : 2025.03.10, 2025년02월 지수를 적용 함
  
- 2022.04.11 매매 가격지수 (적용:2022년03월) : 103.1
- 2025.03.10 매매 가격지수 (적용:2025년02월) : 95.4
  
- 시점수정치 :  $95.4/103.1 \approx 0.92532$

# 감정평가액의 산출근거 및 결정 의견

## 5. 가치형성요인 비교

구 분		격차율		비 고
요인구분	세부항목	사례	대상	
단지 외부요인	대중교통의 편의성, 교육시설등의 배치, 도심지 및 상업, 업무시설과의 접근성, 차량이용의 편리성, 공공시설 및 편익시설과의 배치, 자연환경(조망, 풍치, 경관 등) 등	1.00	0.97	본건 구분건물은 사례 구분건물 대비 차량이용의 편리성 등 단지외부요인은 열세함.
단지 내부요인	시공업체의 브랜드, 단지 내 총세대수 및 최고층수, 건물의 구조 및 마감상태, 경과연수에 따른 노후도, 단지내 면적구성(대형, 중형, 소형), 단지 내 통로구조(복도식/계단식) 등	1.00	1.00	본건 구분건물은 사례 구분건물 대비 단지내부요인은 대등함.
호별 요인	층별 효용, 향별 효용, 위치별 효용(동별 및 라인별), 전유부분의 면적 및 대지사용권의 크기, 내부 평면방식(베이), 간선도로 및 철도 등에 의한 소음 등	1.00	1.02	본건 구분건물은 사례 구분건물 대비 전유부분의 면적 및 대지사용권의 크기 등 호별요인은 다소 우세함.
기타 요인	기타 가치에 영향을 미치는 요인	1.00	1.00	-
누 계		0.989		$0.97 \times 1.00 \times 1.02 \times 1.00$

## 6. 시산가액

거래사례 (원)	사정보정	시점수정	가치형성 요인비교	면적비교 (전유면적)	시산가액 (원)
230,000,000	1.00	0.92532	0.989	49.96 / 59.95	≒ 175,407,969

# 감정평가액의 산출근거 및 결정 의견

## 7. 참고가격 자료

### 1) 인근 부동산 가격수준

유사형 호가수준	유사평형 기준 위치, 향 등에 따라 전유면적 기준 3,200,000원/㎡ ~ 3,800,000원 내외 수준으로 조사됨.
----------	---

### 2) 인근 평가전례

기호	소재지	구분	층/ 호수	전유 면적 (㎡)	대지권 (㎡)	평가 목적	감정평가액 (원)	기준시점
								사용승인일
가	마전동 981-**	연립 주택	5층/ ○○호	49.89	15.56	법원 경매	181,000,000	2023.11
								2015.04
나	마전동 981-**	연립 주택	4층/ ○○호	49.89	15.56	법원 경매	176,000,000	2023.03
								2015.04

## 8. 감정평가액 결정

상기 거래사례비교법에 의한 시산가액이 참고가격 자료와 비교할 때 합리성이 인정되므로 175,000,000원으로 대상 부동산의 감정평가액을 결정함.

# 구분건물 감정평가명세표

소 재 지	인천광역시 서구 마전동 981-8							
건 물 명	클라우드 2동 6층 606호							
기 호	구 분	지 목 및 용 도	면 적 (㎡)		감정평가액	비 고		
			공 부	사 정				
1	(1동의 건물의 표시) 인천광역시 서구 마전동 981-8 클라우드 2동	공동주택			175,000,000	[도로명주소] 인천광역시 서구 검단로502번길 8-1		
	철근콘크리트구조 평슬라브 7층							
	1층		135.24					
	1층		21.56					
	1층		13.48					
	2층		421.86					
	3층		421.86					
	4층		337.94					
	5층		337.94					
	6층		337.94					
	7층		337.94					
	옥탑1층		21.56					
	(전유부분의 건물의 표시) 6층 606호 철근콘크리트구조			49.96			49.96	
	(대지권의 목적인 토지의 표시) 토지의 표시 : 1. 인천광역시 서구 마전동 981-8  대지권의 종류 : 1. 소유권		대	646.5				

# 구분건물 감정평가명세표

소 재 지	인천광역시 서구 마전동 981-8					
건 물 명	클라우드 2동 6층 606호					
기 호	구 분	지 목 및 용 도	면 적 (㎡)		감정평가액	비 고
			공 부	사 정		
	대지권의 비율 : 1.		16.44 646.5x----- 646.5	16.44		
				토지·건물	<b>배분내역</b>	
				토 지 :	52,500,000	
				건 물 :	122,500,000	
	합 계				₩175,000,000.-	
		이	하	여	백	

# 구분건물 감정평가요항표

- |                   |                   |                        |          |
|-------------------|-------------------|------------------------|----------|
| (1) 위치 및 주위환경     | (2) 교통상황          | (3) 건물의 구조             | (4) 이용상태 |
| (5) 설비내역          | (6) 토지의 형상 및 이용상태 | (7) 인접 도로상태 등          |          |
| (8) 토지이용계획 및 제한상태 | (9) 공부와의 차이       | (10) 기타참고사항(임대관계 및 기타) |          |

## (1) 위치 및 주위환경

본건은 인천광역시 서구 왕길동 소재 인천지하철 2호선 '검단사거리역' 동측 인근에 위치하며, 주위는 연립·다세대주택, 아파트, 근린생활시설, 숙박시설 등이 소재한 지역으로서 주위환경은 보통시됨.

## (2) 교통상황

본건까지 차량의 출입이 가능하며, 인근에 인천지하철 2호선 '검단사거리역' 및 노선버스 정류장이 소재하는 등 대중교통이용편의도는 양호한 편임.

## (3) 건물의 구조

철근콘크리트구조 평스라브 7층 건물 내 6층 606호로서,  
외벽 : 미장스톤마감 등,  
창호 : 샷시창 등임.

## (4) 이용상태

본건은 연립주택으로 이용중임.

## (5) 설비내역

위생 및 급배수설비, 도시가스설비, 난방설비, 승강기설비, 주차설비 등이 되어 있음.

## (6) 토지의 형상 및 이용상태

장방형의 완경사지로서 공동주택 건부지로 이용중임.

# 구분건물 감정평가요항표

- |                   |                   |                        |          |
|-------------------|-------------------|------------------------|----------|
| (1) 위치 및 주위환경     | (2) 교통상황          | (3) 건물의 구조             | (4) 이용상태 |
| (5) 설비내역          | (6) 토지의 형상 및 이용상태 | (7) 인접 도로상태 등          |          |
| (8) 토지이용계획 및 제한상태 | (9) 공부와의 차이       | (10) 기타참고사항(임대관계 및 기타) |          |

## (7) 인접 도로상태등

본건 북서측으로 노폭 약 8m 내외의 도로와 접함.

## (8) 토지이용계획 및 제한상태

일반상업지역(2013-05-27), 지구단위계획구역(검단2구획정리), 소로2류(폭 8m~10m)(2013-05-27)(접함), 가축사육제한구역(인천광역시 서구조례 제1749호)<가축분뇨의 관리 및 이용에 관한 법률>, 성장관리권역<수도권정비계획법>

## (9) 공부와의 차이

없음.

## (10) 기타참고사항(임대관계 및 기타)

임대관계는 미상임.

# 광역 위치도



소재지	인천광역시 서구 마전동 981-8 클라우드 2동 6층 606호
-----	------------------------------------



# 위치도



소재지	인천광역시 서구 마전동 981-8 클라우드 2동 6층 606호
-----	------------------------------------

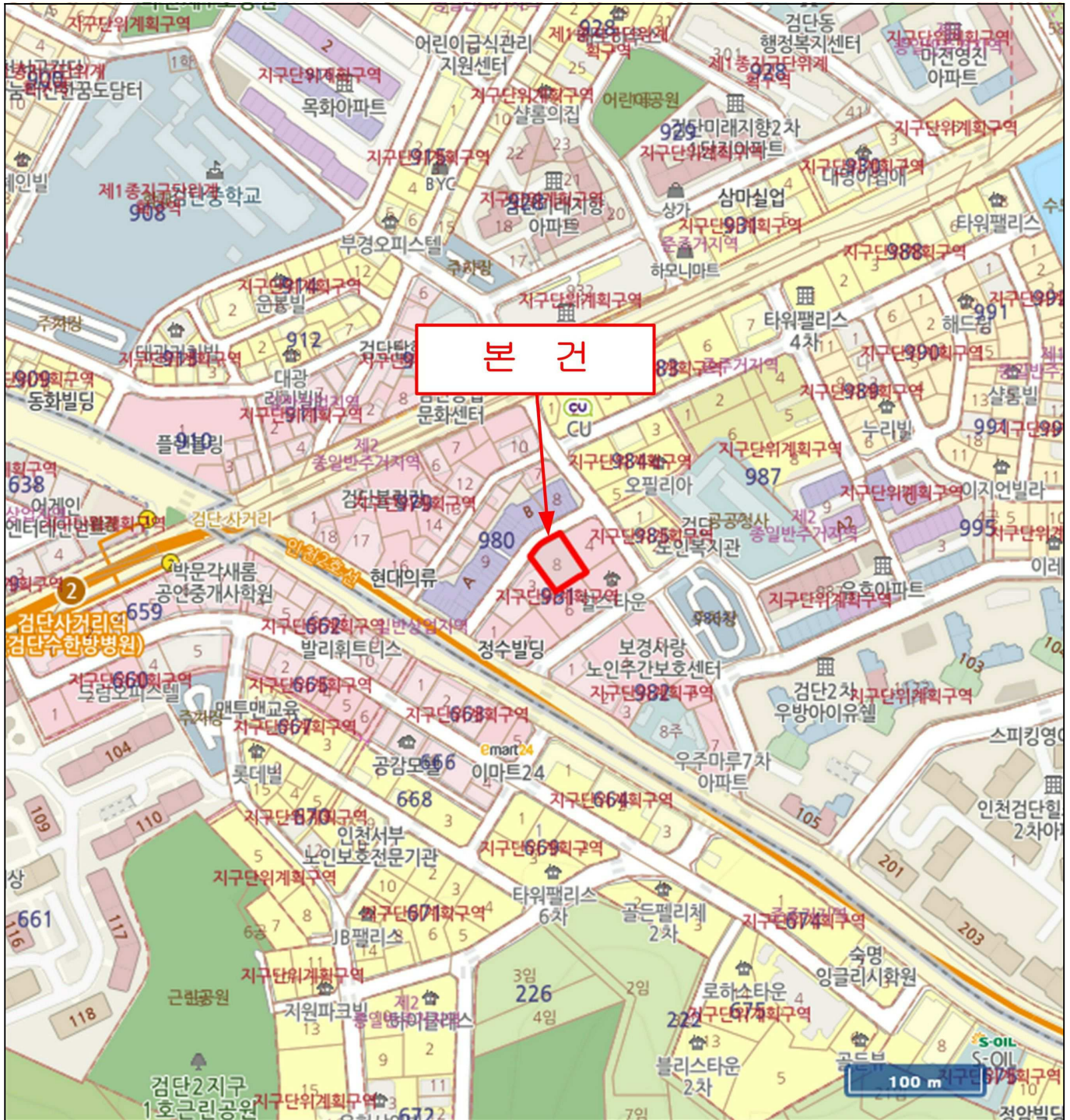

# 호 별 배 치 도



소 재 지

인천광역시 서구 마전동 981-8 클라우드 2동 6층 606호

NO SCALE

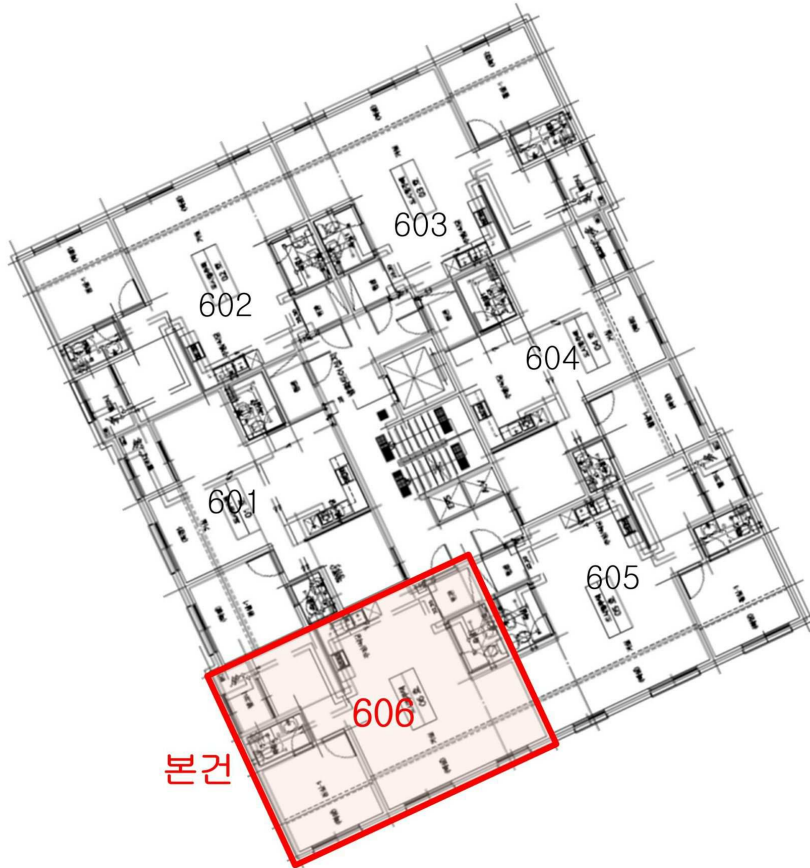

클라우드 2동  
6층 606호

# 사 진 용 지



본건소재 건물전경

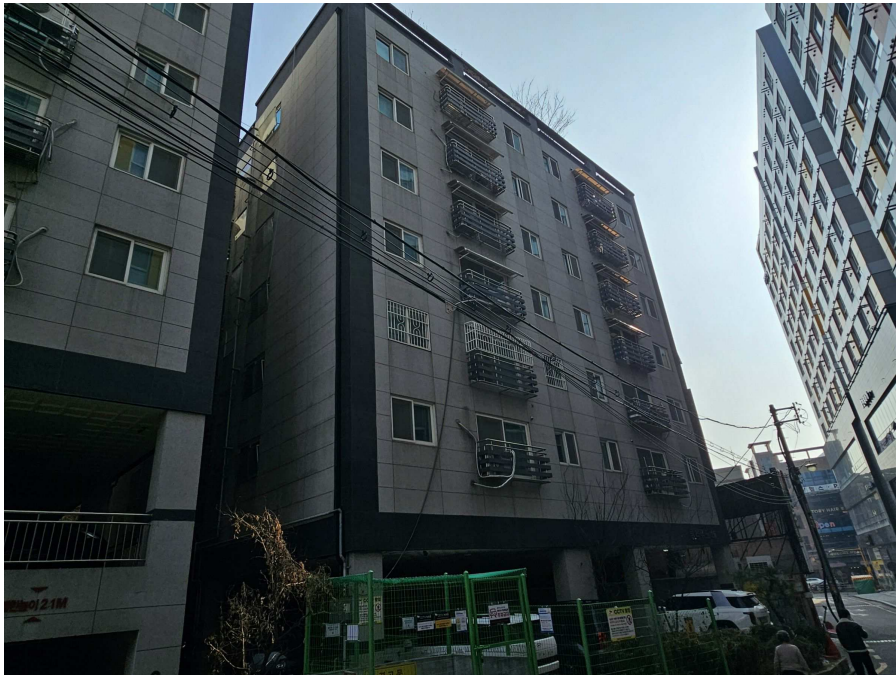

본건소재 건물전경

# 사 진 용 지



본건소재 건물입구



본건입구

# 사 진 용 지



주차설비



주위환경

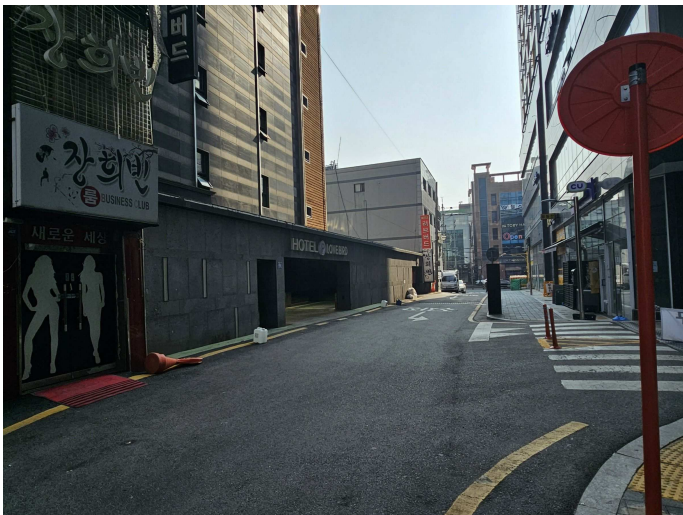

주위환경