

감정평가서

APPRAISAL REPORT

건명: 백상훈 소유물건
(2025타경507857)

의뢰인: 인천지방법원 사법보좌관 박준복

감정평가서번호: MCH-2025-0313-02

이 감정평가서는 감정평가 의뢰목적 외의 목적에 사용하거나 타인(의뢰인 또는 제출처가 아닌 자)이 사용할 수 없을 뿐 아니라 복사, 개작(改作), 전재(轉載)할 수 없으며 이로 인한 결과에 대하여 감정평가법인등은 책임을 지지 않습니다.

미추홀감정평가사사무소

(구분건물)감정평가표

본인은 감정평가에 관한 법규를 준수하고 감정평가이론에 따라 성실하고 공정하게 이 감정평가서를 작성하였기에 서명날인합니다.

감정평가사

(인)

감정평가액	이억사천오백만원정 (₩245,000,000.-)					
의뢰인	인천지방법원 사법보좌관 박준복		감정평가 목적	법원경매		
제출처	인천지방법원 경매15계		기준가치	시장가치		
소유자 (대상업체명)	백상훈 (2025타경507857)		감정평가 조건	-		
목록표시 근거	귀 제시목록		기준시점	조사기간	작성일	
기타 참고사항	-		2025.03.13	2025.03.13 ~ 2025.03.13	2025.03.14	
감 정 평 가 내 용	공부(公簿)(의뢰)		사정		감정평가액	
	종류	면적(㎡) 또는 수량	종류	면적(㎡) 또는 수량	단가	금액
	구분건물	1호	구분건물	1호	-	245,000,000
		이	하	여	백	
	합계					₩245,000,000

감정평가액의 산출근거 및 결정의견

" 별 지 참 조 "

감정평가액의 산출근거 및 결정의견

I. 감정평가 개요

1. 감정평가 목적

본건은 인천광역시 부평구 부평동에 위치하는 “부흥오거리” 북동측인근의 “엠브이아 파트” 15층 1501호에 대한 인천지방법원의 경매를 위한 감정평가입니다.

2. 기준가치

본건은 「감정평가에 관한 규칙」 제5조 제1항의 “시장가치”를 기준으로 감정평가하였음.

3. 감정평가조건

감정평가조건 : 없음.

4. 감정평가 방법

- (1) 본건 감정평가는 『감정평가 및 감정평가사에 관한 법률』 및 『감정평가에 관한 규칙』 등 감정평가와 관련된 법규, 감정평가의 일반이론 등에 따라 감정평가하였음.
- (2) 본건은 토지의 소유권(대지권)과 건물이 일체로 거래되는 구분건물로서 『감정평가에 관한 규칙』 제16조에 따라 구분소유권의 대상이 되는 건물부분과 그 대지사용권을 일체로 한 거래사례비교법으로 시산가액을 산정한 후 대상물건의 특성상 원가법 등 다른 감정평가방법을 적용하는 것이 적절하지 아니한 바 인근 유사부동산의 가격수준, 평가사례 등 참고가격자료를 통해 시산가액의 합리성을 검토하여 감정평가액을 결정하였음.

5. 기준시점

본건의 기준시점은 『감정평가에 관한 규칙』 제9조에 따라 가격조사 완료일인 2025. 03. 13일임.

6. 실지조사 · 실시기간 및 내용

본건은 『감정평가에 관한 규칙』 제10조에 따라 실지조사 착수일은 2025. 03. 13일이며

감정평가액의 산출근거 및 결정의견

가격조사 완료일은 2025. 03. 13일로서 공부를 기준으로 하여 대상물건을 확인하였음.

7. 그 밖의 사항

- (1) 본건 현황조사시 폐문부재로 내부확인이 불가능하였는 바 외부관리상태, 건축물현황도 등을 기준으로 평가하였음.
- (2) 본건의 호별위치 및 내부구조 등은 건축물현황도를 기준으로 표시하였음.

Ⅱ. 대상 부동산의 개요

소재지	인천광역시 부평구 부평동 124-21					
건물명 동, 층, 호수	"엠브이아파트" 15층 1501호					
기호	전유(m ²) (A)	공용(m ²) (B)	전체(m ²) (A+B)	대지권(m ²)	전용율	
1 1501호	71.63	27.41	99.04	9.700	72.3%	
용도	오피스텔	사용승인일자	2015년	07월	15일	

Ⅲ. 거래사례 비교법에 의한 시산가액

1. 감정평가방법의 적용

『감정평가에 관한 규칙』 제16조에 따라 대상물건과 가치형성요인이 같거나 비슷한 물건의 거래사례와 비교하여 대상물건의 현황에 맞게 사정보정, 시점수정, 가치형성요인 비교 등의 과정을 거쳐 대상물건의 가액을 산정함. (거래사례비교법)

[감정평가에 관한 규칙] 제16조 (토지와 건물의 일괄감정평가)

감정평가액의 산출근거 및 결정의견

『집합건물의 소유 및 관리에 관한 법률』에 따른 구분소유권의 대상이 되는 건물부분과 그 대지사용권을 일괄하여 감정평가 하는 경우 등 제7조 제2항에 따라 토지와 건물을 일괄하여 감정평가 할 때에는 거래사례비교법을 적용하여야 한다.
이 경우 감정평가액은 합리적인 기준에 따라 토지가액과 건물가액으로 구분하여 표시할 수 있다.

2. 거래사례의 선정

(1) 인근 유사부동산의 거래사례

(거래가격 단위: 천원)

사례	소재지	건물명 (용도)	호수	전유면적 (㎡)	대지권 (㎡)	사례가격	자료출처	사례시점
								신축년도
#가	부평동 13*-*	오피스텔	140*호	67.96	8.047	225,000	부동산 정보체계	2024.03.20. 2016.08.
#나	부평동 119-**	오피스텔	130*호	69.93	9.327	218,000	부동산 정보체계	2025.02.15. 2017.07.

※ 자료출처 : 한국부동산원 부동산정보체계 (KAIS)

(2) 비교사례의 선정

위 거래사례 중 인근지역에 소재하며 대상물건과 물적유사성이 높고 적정한 사례로 판단되는 【사례 #가】를 비교사례로 선정함.

3. 사정보정

위 비교사례는 매도자와 매수자 사이의 정상적인 거래사례로 판단됨. (1.00)

4. 시점수정

한국부동산원이 발표하는 주요지역별, 유형별 부동산실거래가격 조사통계중 본건의 부동산유형 및 지역적범위 등을 고려하여 다음 가격지수를 적용하였음.

[인천광역시 오피스텔 매매가격지수]

감정평가액의 산출근거 및 결정의견

거래시점 : 2024.03.20, 2024년02월 지수를 적용 함
 기준시점 : 2025.03.13, 2025년02월 지수를 적용하여야 하나 발표이전 이므로
 2025년01월 지수를 적용함
 2024.03.20 매매 가격지수 (적용:2024년02월) : 99.76
 2025.03.13 매매 가격지수 (적용:2025년01월) : 97.19
 시점수정치 : $97.19/99.76=0.97424$

5. 가치 형성요인 비교

구 분		격 차 율		비 고
조 건	세 부 항 목	사 례	대 상	
단지 외부 요인	고객의 유동성과의 적합성	1.00	1.00	인근지역에 위치한 사례로서 외부요인 대등시 됨.
	도심지 및 상업·업무시설과의 접근성			
	대중교통과의 편의성(지하철, 버스정류장)			
	배후지의 크기 상가의 성숙도			
	차량이용의 편리성(가로폭, 구조 등)			
단지 내부 요인	단지내 주차의 편리성	1.00	1.00	인근지역에 위치한 사례로서 내부요인 대등시 됨.
	건물전체의 공실률			
	건물의 관리상태 및 각종 설비의 유무			
	건물전체의 임대료 수준 및 임대비율			
	건물의 구조,규모 및 마감상태			
	경과연수에 따른 노후도			
호별 요인	층별 효용,위치별 효용	1.00	1.06	층별효용, 위치별 효용 등 호별요인에서 본건이 우세함.
	주출입구와의 거리			
	에스컬레이터 및 엘리베이터와의 거리			
	전유부분의 면적 및 대지권의 크기			
기타 요인	최근가격동향 등 기타사항	1.00	1.00	대등함.
누 계			1.06	-

감정평가액의 산출근거 및 결정의견

6. 비준가액

(단위 : 천원)

기호	거래사례	사정 보정	시점수정	가치형성 요인비교	전유면적 (본건/사례)	산정가액	결정가액
1.	225,000	1.00	0.97424	1.06	71.63/67.96	244,904	245,000

IV. 감정평가액 결정의견

1. 가액결정 참고 자료

(1) 인근 유사 부동산의 거래사례 및 평가사례

(단위:천원)

사례	소재지	건물명 (용도)	호수	전유면적 (㎡)	대지권 (㎡)	사례가격	자료출처	사례시점
								신축년도
#가	부평동 13*-*	오피스텔	140*호	67.96	8.047	225,000	부동산 정보체계	2024.03.20. 2016.08.
#나	부평동 119-**	오피스텔	130*호	69.93	9.327	218,000	부동산 정보체계	2025.02.15. 2017.07.
#다	부평동 124-**	오피스텔	130*호	72.90	9.87	241,000	경매평가 KAPAHUB	2025.01.21.. 2015.07.
#라	부평동 124-**	오피스텔	100*호	72.90	9.87	248,000	경매평가 KAPAHUB	2024.12.11. 2015.07.

(2) 법원경매 낙찰가율 통계

(용도 : 오피스텔, 단위 : %)

지역통계(인천지방법원)	평균낙찰가율(%)	낙찰건수/진행건수
최근1년간 평균	71.1	1,043/3,575

감정평가액의 산출근거 및 결정의견

(3) 인근지역 유사부동산의 가격수준 (전유면적기준)

주위환경	표준적이용	접면도로 등	시세수준(원/m ²)	비고
상업지대	오피스텔	광대한면 ~ 광대소각	3,100,000 ~ 3,450,000	실거래가자료 및 현장조사 등

2. 감정평가액의 결정

기호	층, 호수	전유면적(m ²)	감정평가액(원)	단 가(원/m ²)
1	15층 1501호	71.63	245,000,000	@3,420,354
감정평가액 합계			₩245,000,000.-	-

▶ 단가 : 전유면적 기준

3. 감정평가액의 결정 의견

상기 참고가격 자료(평가사례, 거래사례 및 인근 유사 부동산 탐문조사에 의한 가격수준 등)에 의해 거래사례비교법에 의한 시산가액의 합리성이 인정되므로 위의 비준가액을 본 건 감정평가액으로 결정함.

구분건물감정평가명세표

일련 번호	소재지	지 번	지 목 및 용 도	용도지역 및 구 조	면 적 (㎡)		감정평가액	비 고	
					공 부	사 정			
1.	(1동의건물의 인천광역시 부평구 부평동 엠브이아파트 (도로명주소) 인천광역시 부평구 장제로 162 (전유부분의 15층 1501호 (대지권의목적 1. 인천광역시 부평구 부평동 대지권종류: 대지권비율:	표시) 124-21 건물의 인토지의 124-21 1. 소유권	표시) 표시) 대	철근콘크리트구조 철근콘크리트 및 평스라브지붕 15층 공동주택, 업무시설, 제1종근린생활시설 지2층 지1층 1층 2층 3층~15층 각			245,000,000	비준가액	
합 계							₩245,000,000.-		
					이	하			
					여	백			

구분건물 감정평가요항표

- | | | | |
|-------------------|-------------------|------------------------|----------|
| (1) 위치 및 주위환경 | (2) 교통상황 | (3) 건물의 구조 | (4) 이용상태 |
| (5) 설비내역 | (6) 토지의 형상 및 이용상태 | (7) 인접 도로상태 등 | |
| (8) 토지이용계획 및 제한상태 | (9) 공부와의 차이 | (10) 기타참고사항(임대관계 및 기타) | |

(1) 위치 및 주위환경

본건은 인천광역시 부평구 부평동에 위치하는 "부흥오거리" 북동측인근의 "엠브이아파트" 15층 1501호로서 주위는 상업용부동산이 주를 이루며 오피스텔, 공동주택등이 혼재하는 상업지대인바 주변환경은 보통시 됨.

(2) 교통상황

서측으로 간선도로(장제로)에 접하여 있으며 인근에 버스정류장이 소재하는 등 교통여건은 양호한편임.

(3) 건물의 구조

철근콘크리트구조 철근콘크리트 및 평스라브지붕 15층건내 15층 1501호로서
외벽: 몰탈위페인팅 등 마감
내벽: 몰탈위 페인팅, 인테리어 등 마감
창호: 샷시창호임
사용승인일: 2015.07.15.

(4) 이용상태

공부상 오피스텔임.

(5) 설비내역

위생 및 급배수설비, 도시가스공급설비, 엘리베이터 등

구분건물 감정평가요항표

- (1) 위치 및 주위환경 (2) 교통상황 (3) 건물의 구조 (4) 이용상태
- (5) 설비내역 (6) 토지의 형상 및 이용상태 (7) 인접 도로상태 등
- (8) 토지이용계획 및 제한상태 (9) 공부와의 차이 (10) 기타참고사항(임대관계 및 기타)

(6) 토지의 형상 및 이용상태

세장형의 토지로서 업무시설, 공동주택 등의 부지로 이용중임.

(7) 인접 도로상태등

서측으로 광대로, 동측으로 소로에 접함.

(8) 토지이용계획 및 제한상태

일반상업지역, 방화지구, 시가지경관지구(중심), 가로구역별 최고높이 제한지역<건축법>, 상대보호구역<교육환경 보호에 관한 법률>, 과밀억제권역<수도권정비계획법>

(9) 공부와의 차이

공부상 오피스텔로서 등기사항증명서상 "주택임차권" 등기가 되어있는 바 참조요망됨.

(10) 기타참고사항(임대관계 및 기타)

임대관계는 미상임.

위치도



소재지

인천광역시 부평구 부평동 124-21 엠브이아파트 15층 1501호

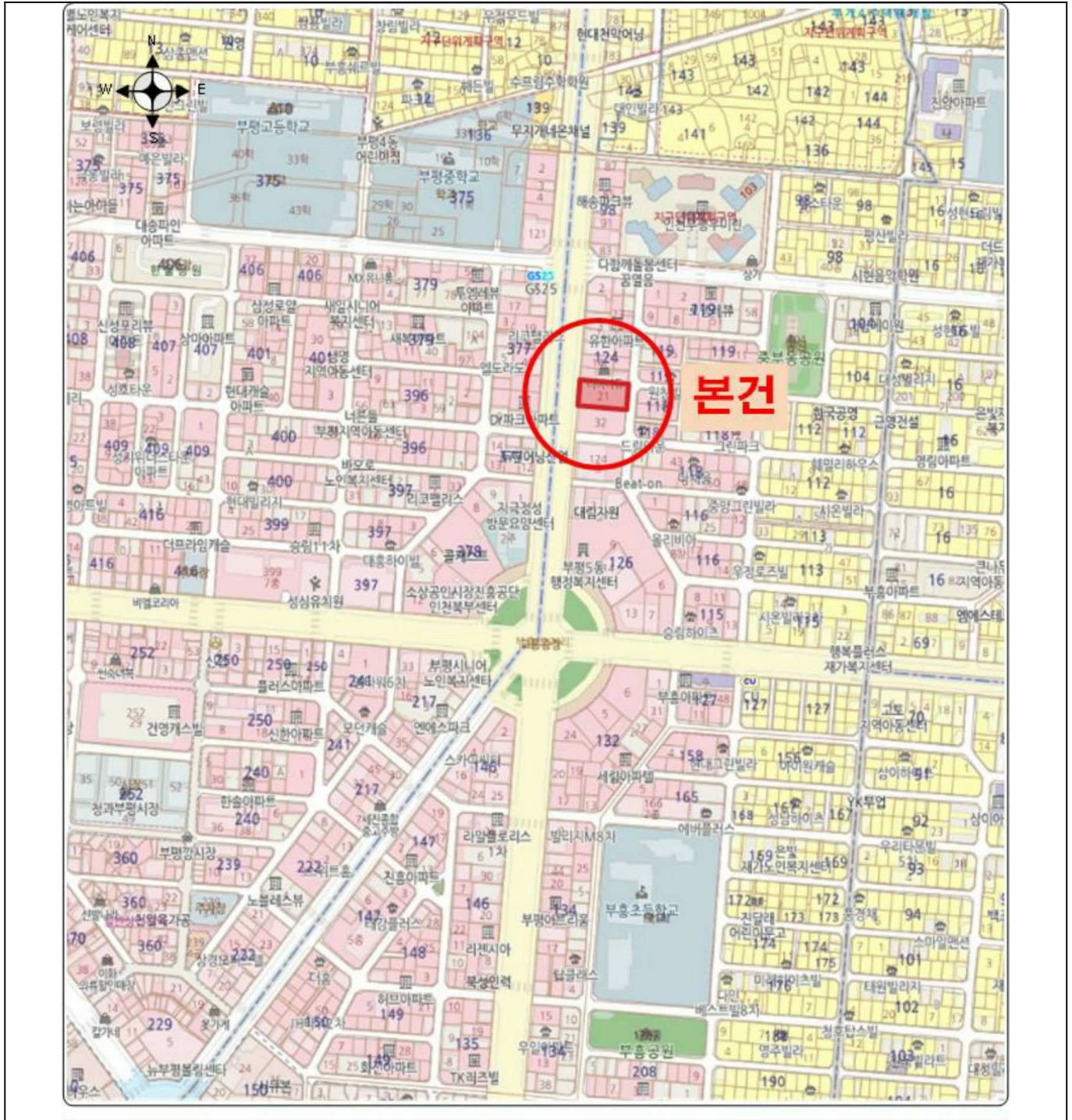

건물개황도

건물개황도 / 배치도
(NON SCALE)

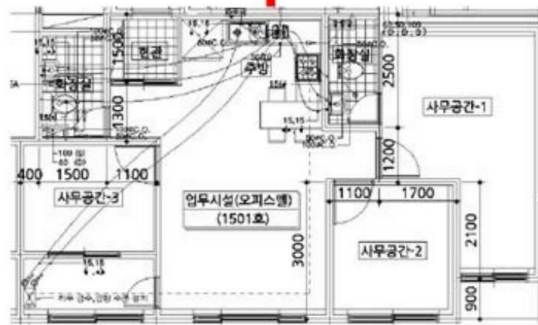
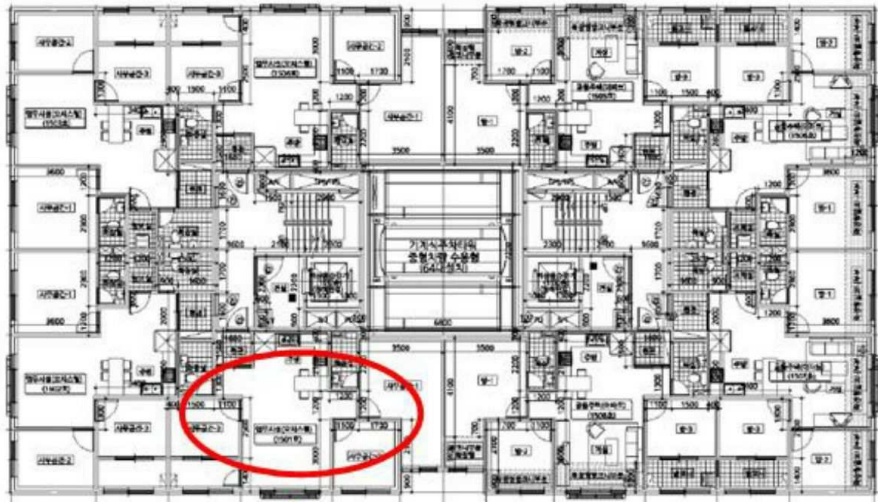
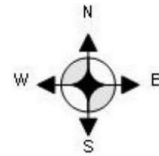

(본건)
부평동 124-21
엠브이아파트
15층 1501호



1501



1