

감정평가서

APPRAISAL REPORT

건명: 박일성 소유물건(2025타경510245)

의뢰인: 인천지방법원 사법보좌관 표은정

감정평가서번호: 태산250626-1

이 감정평가서는 감정평가 의뢰목적 외의 목적에 사용하거나 타인(의뢰인 또는 제출처가 아닌 자)이 사용할 수 없을 뿐 아니라 복사, 개작(改作), 전재(轉載)할 수 없으며 이로 인한 결과에 대하여 감정평가법인등은 책임을 지지 않습니다.

태산감정평가사사무소

(부동산)감정평가표

본인은 감정평가에 관한 법규를 준수하고 감정평가이론에 따라 성실하고 공정하게 이 감정평가서를 작성하였기에 서명날인합니다.

감정평가사 (인)
김 태 봉

| | | | | | | |
|---------------------------------------|----------------------------|-------------|-------------------------|-------------|--------------|-------------|
| 감정평가액 | 일억오천구백만원정 (₩159,000,000.-) | | | | | |
| 의뢰인 | 인천지방법원 사법보좌관 표은정 | 감정평가 목적 | 법원경매 | | | |
| 제출처 | 인천지방법원 경매1계 | 기준가치 | 시장가치 | | | |
| 소유자 (대상업체명) | 박일성 (2025타경510245) | 감정평가 조건 | - | | | |
| 목록표시 근거 | 귀 제시목록 | 기준시점 | 조사기간 | 작성일 | | |
| 기타 참고사항 | - | 2025.06.27 | 2025.06.26 ~ 2025.06.27 | 2025.06.30 | | |
| 감정평가내용 | 공부(公簿)(의뢰) | | 사정 | | 감정평가액 | |
| | 종류 | 면적(㎡) 또는 수량 | 종류 | 면적(㎡) 또는 수량 | 단가 | 금액 |
| | 구분건물 | 1개호 | 구분건물 | 1개호 | - | 159,000,000 |
| | | 이 | 하 | 여 | 백 | |
| | 합계 | | | | ₩159,000,000 | |
| 감정평가액의 산출근거 및 결정의견 " 별 지 참 조 " | | | | | | |

감정평가액의 산출근거 및 결정 의견

I. 감정평가 개요

1. 감정평가 목적

본건은 인천광역시 부평구 십정동 소재 "동암초등학교" 남측 인근에 위치하는 구분건물(오피스텔)에 대한 경매 목적을 위한 감정평가임.

2. 기준가치 및 감정평가 조건

본건은 「감정평가에 관한 규칙」 제5조 제1항에 따라 "시장가치"를 기준으로 평가하였으며, 평가에 있어 별도의 부가 조건은 전제하지 않고 평가하였음.

3. 기준시점

본건의 기준시점은 「감정평가에 관한 규칙」 제9조 제2항에 따라 대상물건의 가격조사를 완료한 날짜인 2025년 06월 27일로 함.

4. 감정평가기준 및 방법

가. 「감정평가 및 감정평가사에 관한 법률」, 「감정평가에 관한 규칙」, 「감정평가 실무기준」 및 감정평가에 관한 일반이론에 근거하여 평가하였음.

나. 「감정평가에 관한 규칙」 제16조에 따라 구분소유권의 대상이 되는 건물부분과 그 대지사용권을 일괄하여 거래사례비교법으로 시산가액을 산정한 후 인근의 유사 부동산의 가격수준, 평가전례 등 참고가격자료를 통해 시산가액의 합리성을 검토하여 감정평가가액을 결정하되, 대상물건의 특성으로 인하여 다른 감정평가방법(원가법 및 수익환원법)을 적용하는 것이 곤란하거나 불필요한 경우에 해당되어 다른 감정평가방식으로 산출한 시산가액과의 비교는 생략하였음.

감정평가액의 산출근거 및 결정 의견

5. 기타사항

가. 위원회 요청에 따라 대상부동산의 평가가격을 토지가격과 건물가격으로 배분하여 “구분건물감정평가명세표”상에 기재하였으니 경매 진행시 참고 바람.

나. 본건에 대한 현장조사시 내부를 확인하지 못하여 건축물현황도 등을 종합 참작하였으니 경매 진행시 참고 바람.

Ⅱ. 대상물건의 개요

| | | | | | |
|-------------------|---------------------------------------------------|--------------|--------------|------------|-----------------------|
| 소재지 | 인천광역시 부평구 십정동 476-10 [도로명주소] 인천광역시 부평구 경인로 673 | | | | |
| 건물명/동/층/호수 | 더베리타스 1동 2층 205호 | | | | |
| 용도 | 오피스텔 | 사용승인일 | | | 2016.12.28 |
| 면적 | 면적(m²) | | | | 비고 |
| | 전유 | 공용(주) | 전유+공용 | 대지권 | |
| | 33.9243 | 10.6015 | 44.5258 | 8.425 | 통칭 44m ² 형 |

※ 더베리타스 1동 집합건축물대장상 층별 용도

- 지1층 : 기계실
- 1층 : 제1종근린생활시설(소매점),기계식주차장,계단실,로비,ELEV
- 2~4층 : 각층 업무시설(오피스텔-6개호)
- 5~11층 : 각층 업무시설(오피스텔-4개호)
- 12층 : 공동주택(다세대주택-4세대)

감정평가액의 산출근거 및 결정 의견

Ⅲ. 거래사례비교법에 의한 시산가액

1. 거래사례의 선정

| 기호 | 소재지 지번 | 십정동 476-□□ | 건물명/동/층/호수 | □□□□□ □동 4층 40□호 | | |
|-----|--------------|---------------|---------------------|---------------------|------------|----|
| (ㄱ) | 거래가액 (천원) | 거래 시점 | 면적(m ²) | | 사용 승인 | 비고 |
| | | | 전유 | 대지권 | | |
| | 181,000 | 2022.08.08 | 33.9243 | 8.425 | 2016.12.28 | - |

- 대상물건의 인근에 소재하는 등 가치형성요인이 유사하며 정상적인 거래사례라고 판단되는 상기사례를 선정함.

2. 사정보정

인근지역의 유사부동산의 거래수준을 토대로 할 때 거래사례의 가격수준은 거래자 당사자간 특별한 사정개입은 없는 것으로 판단됨.(1.00)

3. 시점수정

가. 시점수정을 위한 지표의 결정

한국부동산원이 조사 발표하는 지수 중 본건과 물적특성 및 지리적 비교가능성이 높다고 판단되는 '인천광역시 오피스텔 매매가격지수' 를 활용하여 시점수정치를 산정함.

나. 시점수정치 산정 (자료: 부동산통계정보시스템)

| 가격지수 | | 산 출 식 | | 시점수정치 |
|------------------------------------|--------|--------|--|---------|
| 2025년05월 적용 (기준시점: 2025.06.27.) | 95.95 | 95.95 | | 0.90810 |
| 2022년07월 적용 (거래시점: 2022.08.08) | 105.66 | 105.66 | | |

감정평가액의 산출근거 및 결정 의견

- 거래시점은 직전 달의 매매가격지수를 적용함.
- 기준시점은 직전 달의 매매가격지수를 적용하되, 직전 달의 매매가격지수가 발표되지 않은 경우 가장 가까운 달의 지수를 적용함.

4. 가치형성요인 비교

가. 비교항목(기호1/사례)

| | | |
|------------|----------------------------------------------------------------------------------------------------|-------|
| 단지 외부 요인 | 대중교통의 편의성, 교육시설 등의 배치, 도심지 및 상업, 업무시설과의 접근성, 차량이용의 편리성, 공공시설 및 편익시설과의 배치, 자연환경(조망, 풍치, 경관 등) 등 | 1.00 |
| 단지 내부 요인 | 시공업체의 브랜드, 단지내 총세대수 및 최고층수, 건물의 구조 및 마감상태, 경과연수에 따른 노후도, 단지내 면적구성(대형, 중형, 소형), 단지내 통로구조(복도식/계단식) 등 | 1.00 |
| 호별 요인 | 층별 효용, 향별 효용, 위치별 효용(동별 및 라인별), 전유부분의 면적 및 대지사용권의 크기, 내부 평면방식(베이), 간선도로 및 철도 등에 의한 소음 등 | 0.97 |
| 기타 요인 | 기타 가치에 영향을 미치는 요인 | 1.00 |
| 가치형성요인 비교치 | | 0.970 |

나. 가치형성요인 비교치 결정

거래사례 대비 본건의 가치형성요인은 층별 효용에서 열세함. (0.97)

5. 비준가격의 산정

| 기호 | 사례거래 가격(원) | 사정 보정 | 시점 수정 | 가치형성 요인비교 | 면적비교 (㎡) | 산출가격(원) | 비고 |
|----|-------------|-------|---------|-----------|---------------------------|-------------|----|
| 1 | 181,000,000 | 1.00 | 0.90810 | 0.97 | $\frac{33.9243}{33.9243}$ | 159,435,117 | - |

감정평가액의 산출근거 및 결정 의견

IV. 감정평가액의 결정 및 의견

1. 인근 유사물건 평가전례 등(자료: KAPA HUB PLUS, 감정평가정보체계 등)

| 기호 | 소재지 | 동/층/호수 | 전유면적 (m ²) | 대지권 (m ²) | 평가가액 등 (천원) | 평가목적 등 | 기준시점 등 |
|----|--------|---------------------|------------------------|-----------------------|-------------|------------------|------------|
| | 지번 | | | | | | 사용승인 |
| A | 십정동 | □□□□□□ □동 | 39.1267 | 9.718 | 170,000 | 경매 | 2024.10.04 |
| | 476-□□ | 4층 40□호 | | | | | 2016.12.28 |
| B | 십정동 | □□□□□□ □동 | 57.0625 | 14.172 | 238,000 | 경매 | 2024.06.04 |
| | 476-□□ | 9층 90□호 | | | | | 2016.12.28 |
| C | 십정동 | 더베리타스 1동 | 33.9243 | 8.425 | 178,000 | 기타 담보 (본건) | 2021.08.19 |
| | 476-10 | 2층 205호 | | | | | 2016.12.28 |
| D | 십정동 | 더베리타스 1동 | 33.9243 | 8.425 | 178,000 | 본건 매매 | 2021.09.15 |
| | 476-10 | 2층 205호 | | | | | 2016.12.28 |
| E | 십정동 | □□□□□□□□ 2층 20□호 | 59.32 | 14.65 | 275,000 | 실거래 | 2022.07.12 |
| | 476-□ | | | | | | 2017.04.28 |
| F | 십정동 | □□□□□□ □동 | 33.9243 | 8.425 | 178,000 | 실거래 | 2022.03.16 |
| | 476-□□ | 2층 20□호 | | | | | 2016.12.28 |

2. 감정평가액 결정 및 의견

가. 결정의견

거래사례비교법에 의거 산출된 시산가액의 합리성이 상기 참고 가격자료(평가전례, 실거래자료 등) 등에 의하여 인정되므로, 비준가격을 기준으로 하여 본건의 감정평가액을 아래와 같이 결정함.

나. 감정평가액

| 기호 | 전유면적(m ²) | 감정평가액(원) | 비 고 |
|----|-----------------------|-------------|---------------------|
| 1 | 33.9243 | 159,000,000 | 더베리타스 1동 2층 205호 |
| 합계 | | 159,000,000 | |

구분건물 감정평가명세표

| 일련 번호 | 소재지 | 지 번 | 지 목 및 용 도 | 용도지역 및 구 조 | 면 적 (㎡) | | 감정평가액 | 비 고 |
|------------|----------------------------|---------------------------|---------------------------------------|----------------------------|-------------------------|---------|-----------------------|-----|
| | | | | | 공 부 | 사 정 | | |
| 1 | 인천광역시 부평구 십정동 | 476-10 더베리 타스 1동 | 제1종근린 생활시설 및 업무 시설 및 공동주택 | 철근콘크리트구조 기타지붕 12층 | | | | |
| | [도로명주소] | | | 1층 | 172.9975 | | | |
| | 인천광역시 부평구 경인로 673 | | | 2층 | 287.955 | | | |
| | | | | 3~4층(각) | 285.1375 | | | |
| | | | | 5~11층(각) | 278.2075 | | | |
| | | | | 12층 | 230.86 | | | |
| | | | | 지1층 | 99.0425 | | | |
| | 1. 인천광역시 부평구 십정동 | 476-10 | 대 | 준주거지역 | 632.1 | | | |
| | | | | (내) 철근콘크리트구조 2층 205호 | 33.9243 | 33.9243 | 159,000,000 | |
| | | | | 1. 소유권대지권 | 8.425 ----- 632.1 | 8.425 | | |
| 합 계 | | | | | | | ₩159,000,000.- | |
| | | | 이 | 하 | 여 | 백 | | |

토지·건물
 토 지 : 47,700,000
 건 물 : 111,300,000

구분건물 감정평가요항표

- (1) 위치 및 주위환경 (2) 교통상황 (3) 건물의 구조 (4) 이용상태
- (5) 설비내역 (6) 토지의 형상 및 이용상태 (7) 인접 도로상태 등
- (8) 토지이용계획 및 제한상태 (9) 공부와의 차이 (10) 기타참고사항(임대관계 및 기타)

(1) 위치 및 주위환경

본건은 인천광역시 부평구 십정동 소재 "동암초등학교" 남측 인근에 위치하고, 본건 주위는 공동주택, 업무시설, 단독주택 및 근린생활시설 등이 소재함.

(2) 교통상황

본건까지 차량 접근이 가능하고, 인근에 버스정류장 및 전철역(동암역,간석오거리역) 등의 대중교통시설이 소재하고 있음.

(3) 건물의 구조

본건은 철근콘크리트구조 기타지붕 12층 건물내 2층 205호로서,
외벽: 페인팅 및 석재붙임 등 마감
창호: 샷시창호임.

(4) 이용상태

집합건축물대장상 오피스텔임.

(5) 설비내역

위생 및 급배수설비, 난방설비, 승강기, 소화전, 기계식주차설비 등 되어있음.

(6) 토지의 형상 및 이용상태

장방형의 토지로서 업무시설(오피스텔) 및 공동주택 등의 건부지로 이용중임.

구분건물 감정평가요항표

- | | | | |
|-------------------|-------------------|------------------------|----------|
| (1) 위치 및 주위환경 | (2) 교통상황 | (3) 건물의 구조 | (4) 이용상태 |
| (5) 설비내역 | (6) 토지의 형상 및 이용상태 | (7) 인접 도로상태 등 | |
| (8) 토지이용계획 및 제한상태 | (9) 공부와의 차이 | (10) 기타참고사항(임대관계 및 기타) | |

(7) 인접 도로상태등

본건의 동측으로 광대로쪽의 포장도로에 접함.

(8) 토지이용계획 및 제한상태

준주거지역, 가로구역별 최고높이 제한지역<건축법>, 상대보호구역(2024-12-16)<교육환경 보호에 관한 법률>, 과밀억제권역<수도권정비계획법>, 철도보호지구(2014-07-14)<철도안전법>

(9) 공부와의 차이

없 음.

(10) 기타참고사항(임대관계 및 기타)

- 임대관계는 미상임.

위치도



소재지 인천광역시 부평구 십정동 476-10 더베리타스 1동 2층 205호

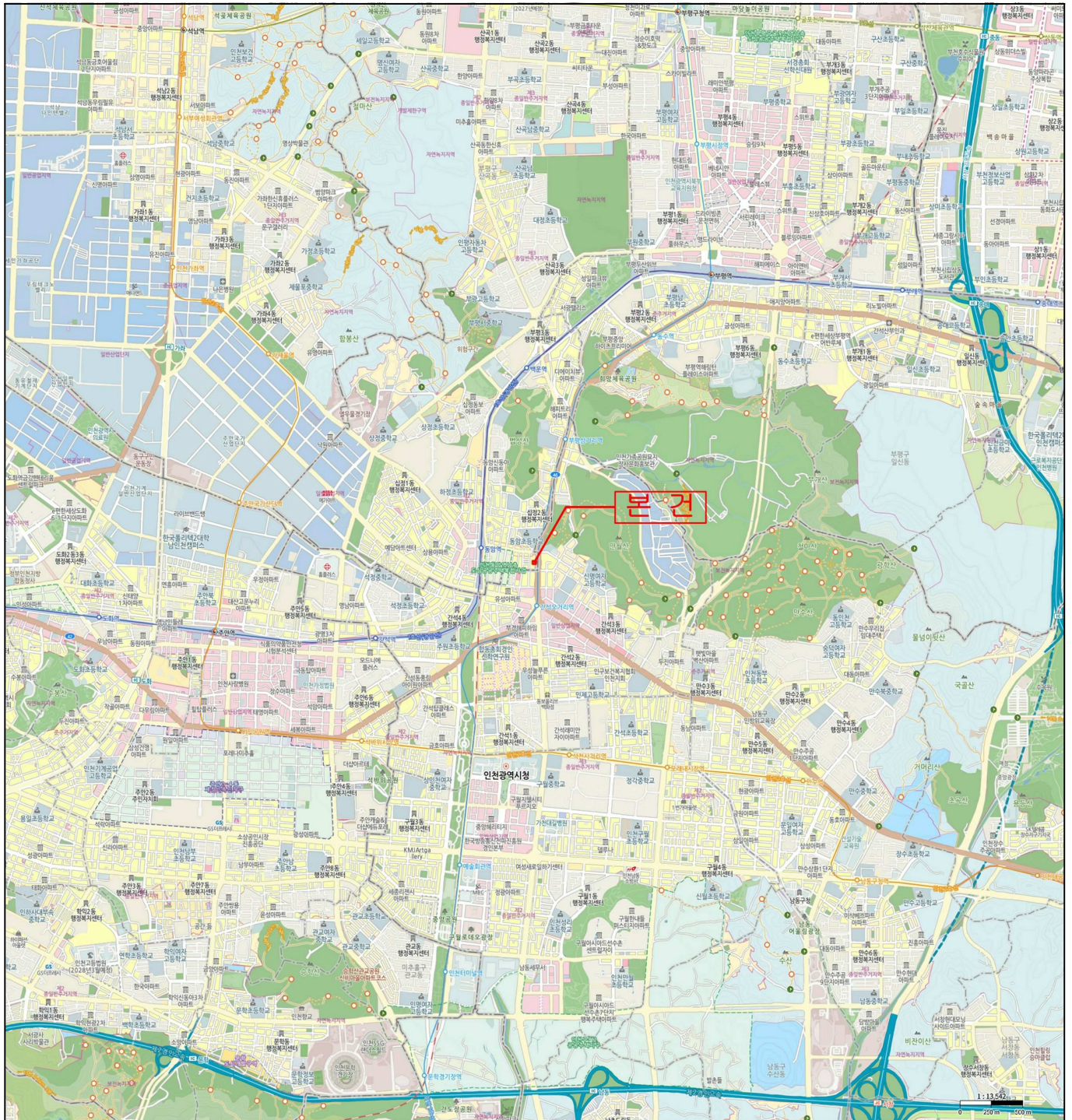

위치도



소재지 인천광역시 부평구 십정동 476-10 더베리타스 1동 2층 205호

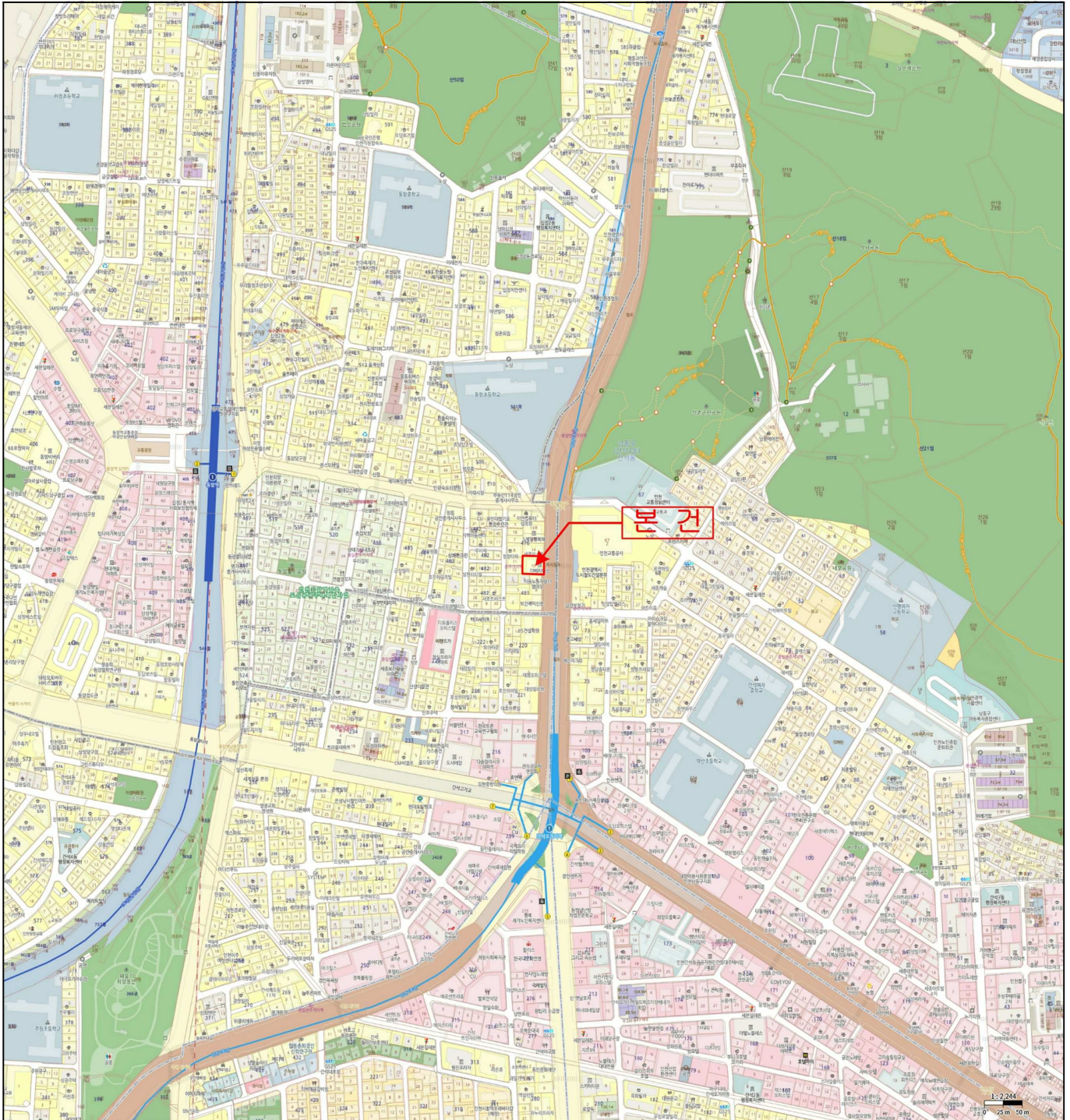

건물개황도

호별 배치도

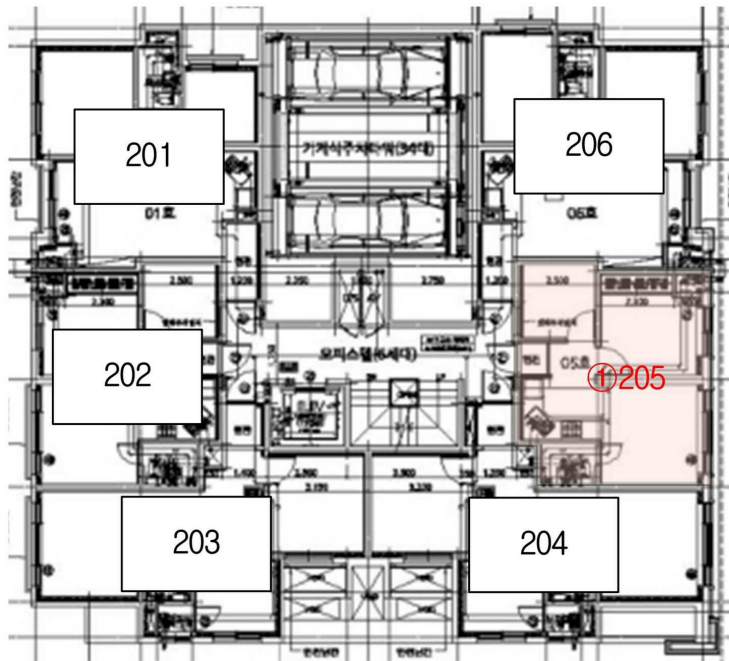
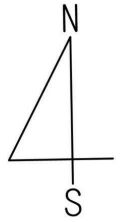

< 기호1 : 인천광역시 부평구 십정동 476-10 더베리타스 1동 2층 205호 >

사 진 용 지



본건 외부 모습(북동측에서 촬영)



본건(더베리타스 1동 2층 205호) 모습(남동측에서 촬영)

사 진 용 지



본건 주위환경(남동측에서 촬영)



1층 차량 출입부

사 진 용 지



더베리타스 1동 공동출입현관



2층 복도

사 진 용 지



본건 출입문



기계식주차시설