

감정평가서

이 감정평가서는 감정평가 의뢰목적 외의 목적에 사용하거나 타인 (의뢰인 또는 담보
감정평가시 확인은행이 아닌자)이 사용할 수 없을 뿐 아니라 복사, 개작(改作), 전재(轉載)
할 수 없으며 이로 인한 결과에 대하여 감정평가업자는 책임을 지지 않습니다.

감정의뢰인	서울서부지방법원 사법보좌관 한소정
건 명	양민 소유물건 [2025타경50656]
평가서번호	가현250122-4005

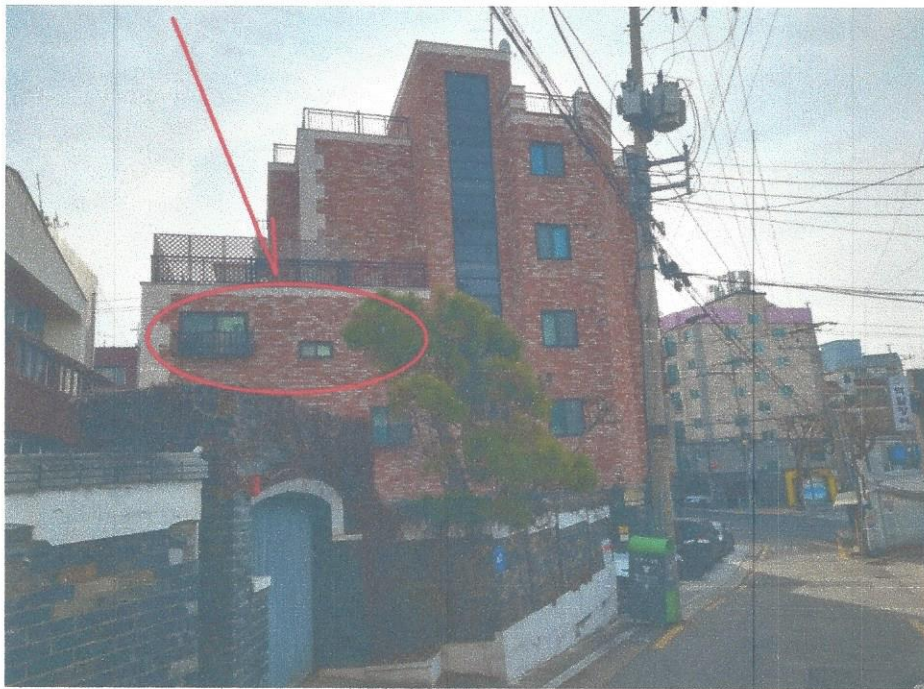

가현감정평가사사무소

(우)08057 서울특별시 금천구 가산디지털1로 142
가산 더스카이밸리1차 13층 1309호
전화 : 02-877-4955 FAX : 02-2067-0021

(부동산)감정평가표

본인은 감정평가에 관한 법규를 준수하고 감정평가이론에 따라 성실하고 공정하게 이 감정평가서를 작성하였기에 서명날인합니다.

감정평가사
문경필 (인)

감정평가액	이억칠천칠백만원정 (₩277,000,000.-)			
의뢰인	서울서부지방법원 사법보좌관 한소정	감정평가 목적	경매(강제)	
제출처	서울서부지방법원 경매5계	기준가치	시장가치	
소유자 (대상업체명)	양민 (2025타경50656)	감정평가 조건	-	
목록표시 근거	귀제시목록	기준시점	조사기간	작성일
기타 참고사항	-	2025.01.31	2025.01.26 ~ 2025.01.31	2025.01.31

감정 평가 내용	공부(公簿)(의뢰)		사정		감정평가액	
	종류	면적(㎡) 또는 수량	종류	면적(㎡) 또는 수량	단가	금액
	구분건물	1세대 이	구분건물 하	1세대 여	- 백	277,000,000
합계					₩277,000,000	

감정평가액의 산출근거 및 결정의견

" 별 지 참 조 "

감정평가액의 산출근거 및 결정의견

I. 대상물건 개요

물건 소재지	서울특별시 은평구 역촌동 3-12 [도로명주소] 서울특별시 은평구 역말로 85					
건물명 동호수	호림리슈리안 제3층 제304호					
건물의 구조	철근콘크리트구조 (철근)콘크리트 (평스라브)지붕 5층		사용승인일		2019.05.15	
설비개요	난방설비	위생 및 급배수	소화전	승강기	가스설비	기타
	0	0	0	0	0	-
구분		전유면적 (㎡)	대지권 (㎡)	용도		
기호	호수			공부	현황	
1	제304호	29.87	20.56	다세대 주택	다세대 주택	

II. 감정평가액의 산출근거

1. 감정평가액 결정의 주된 방법

1) 감정평가 개요

본건은 서울특별시 은평구 역촌동 소재 “은평구평생학습관” 서측 인근에 위치하는 부동산으로서 서울서부지방법원의 경매(강제)를 위한 감정평가건임.

2) 감정평가 근거 및 기준가치

본건은 「감정평가 및 감정평가사에 관한 법률」, 「감정평가에 관한 규칙」 등 관계법령과 감정평가 일반이론 등 관련규정에 의거하여 평가하였으며 「감정평가에 관한 규칙」 제5조에 따라 “시장가치”를 기준하였음.
(의뢰인이 제시한 별도의 감정평가조건 없음)

3) 감정평가 방법

본건 구분건물은 제반 입지조건, 주위환경, 층별·위치별 효용도와 건물구조, 용재, 부대설비, 시공정도,

감정평가액의 산출근거 및 결정의견

현상 및 인근지역내 동유형 및 유사형 구분건물의 정상적인 거래가격 수준 등을 종합적으로 참작하여 건물과 토지의 소유권대지권을 일체로 한 거래사례비교법으로 평가한 후, 인근지역내 거래사례 등으로 시산가액의 합리성을 검토하여 감정평가액을 결정하였음.(“Ⅲ-1. 결정에 관한 의견” 참조)

4) 기준시점 및 기타

- (1) 본건 소재지, 지번, 지목, 구조 및 면적 등은 귀 제시목록을 기준으로 하였으며, 기준시점은 가격조사를 완료한 2025년 01월 31일로서 실지조사기간(2025.01.26.-2025.01.31)중 공부발급 및 현장조사, 본건 및 인근 유사부동산 가격조사 등을 실시하였음.
- (2) 토지 및 건물의 가치배분은 토지·건물을 일체로 한 감정평가액을 공유지분 비율에 의한 토지가치와 전유면적에 의한 건물의 적산가치 비율, 그리고 토지·건물이 전체가치에 미치는 영향의 정도 등을 고려하여 구분사정하였음.
- (3) 본건은 현장조사시 소유자 또는 이해관계인 등 부재중으로서 내부구조 및 이용상황의 조사는 집합건축물대장등본상 도면 및 외부관찰 등에 의하였는 바 발코니확장 등 내부구조가 다소 상이할 수 있으니 경매 진행시 참조하시기 바람.

2. 거래사례비교법에 의한 시산가액

1) 인근지역의 거래사례

기호	소재지 및 호수	전유면적 (㎡)	거래금액(원)	전유면적당 단가(원/㎡)	거래시점	비고
1	역촌동 3-00 제0층 제0호	29.98	280,000,000	9,339,560	2024.05.13	등기사항 전부증명서

2) 사정보정

거래시점 당시 인근지역내 동유형의 시세수준 및 부동산시장의 동향 등으로 판단건대, 정상적인 시세를 반영하는 거래로 판단되는 바 별도의 사정보정 요인은 없음.(1.00)

3) 시점수정

감정평가액의 산출근거 및 결정의견

(1) 연립다세대매매가격지수(서울특별시 서북권, 한국감정원)

2024년 04월(98.1)직전월, 2024년 12월(99.4) 이후 미발표

(2) 시점수정치 결정 : 상기 매매가격지수 및 인근지역의 부동산가격 변동추이 등을 고려하되, 당해지역 다세대주택 가격의 변동추이 반영에 적합한 연립다세대매매가격지수를 기준하여 결정함.

(99.4 / 98.1 ≒ 1.01325)

4) 가치형성요인 비교

구분		격차율		비고
		사례	대상	
조건	세항목			
단지 외부요인	대중교통의 편의성, 교육시설 등의 배치, 도심지 및 상업업무시설과의 접근성, 차량 이용의 편리성, 공공시설 및 편익시설과의 배치, 자연환경(조망, 풍치, 경관 등) 등	1.00	1.00	제반 외부요인 유사함.
단지 내부요인	시공업체의 브랜드, 단지내 총세대수 및 최고 층수, 건물의 구조 및 마감상태, 경관년수에 따른 노후도, 단지내 면적구성(대형,중형, 소형), 단지내 통로구조(복도식, 계단식) 등	1.00	1.00	제반 내부요인 유사함.
호별 요인	층별,향별,위치별 효용(동별 및 라인별), 전유부분의 면적 및 대지사용권의 크기, 내부 평면방식(베이), 간선도로 및 철도 등에 의한 소음 등	1.00	0.98	위치별효용 등 제반 호별요인 열세함,
기타 요인	기타 가치에 영향을 미치는 요인	1.00	1.00	제반 기타요인 유사함.
누계		1.00 × 1.00 × 0.98 × 1.00 ≒ 0.980		

5) 시산가액 산정

구분		적용단가 (㎡)	사정보정	시점수정	가치형성 요인	산정단가 (원/㎡)
기호	호수					
1	제304호	9,339,560	1.00	1.01325	0.980	9,274,043

시산가액 산정

9,274,043 × 29.87 ≒ 277,000,000

감정평가액의 산출근거 및 결정의견

3. 기타 참고사항

1) 인근지역의 거래사례 및 평가사례

기호	소재지 및 호수	전유면적 (㎡)	평가액(원) (거래가격)	전유면적당 단가(원/㎡)	기준시점 (거래시점)	목적
1	역촌동 3-00 제0층 제0호	29.98	280,000,000	9,339,560	2024.05.13	거래
2	역촌동 4-00 제0층 제0호	29.88	293,000,000	9,805,890	2024.06.22	거래
3	역촌동 3-00 제0층 제0호	29.98	279,000,000	9,306,204	2024.06.07	경매

2) 인근지역의 시세수준

구분	이용상황	전유면적당 단가(원/㎡)	비고
		가격수준	
공동주택	다세대주택	6,000,000 - 11,000,000	노후도, 위치, 동별, 층별 및 호별 효용 등에 따라 상이함.

Ⅲ. 감정평가액 결정에 관한 의견

1. 결정에 관한 의견

본건은 서울특별시 은평구 역촌동에 소재하는 부동산으로서 대상물건의 특성상 거래사례비교법 이외의 다른 방식에 의한 시산가액은 별도로 산정하지 아니하였으나, 인근지역내 비교가능한 거래사례 및 평가사례, 건물의 관리상태, 부동산 경기 및 평가목적 등을 종합적으로 고려할 때, 본건의 감정평가액을 거래사례비교법에 의한 시산가액으로 결정함이 합리적이고 적정한 것으로 판단됨.

2. 감정평가액

구분	감정평가액(원)	비고
제3층 제304호	277,000,000	-
합계	277,000,000	

구분건물 감정평가명세서

일련 번호	소재지	지 번	지 목 및 용 도	용도지역 및 구 조	면 적 (㎡)		감정평가액	비 고
					공 부	사 정		
1 가	서울특별시 은평구 역촌동 [도로명주소] 서울특별시 은평구 역말로 85	3-12 호림 리슈리안	공동주택 (다세대 주택) 및 근린생활 시설	철근콘크리트구조 (철근)콘크리트 (평스라브)지붕 5층				
				1층	210.49			
				2층-3층 각	146.98			
				4층-5층 각	112.26			
				옥탑1층 (연면적제외)	18.52			
	서울특별시 은평구 역촌동	3-12	대	제2종 일반주거지역	417.1			
				(내) 철근콘크리트구조 제3층 제304호	29.87	29.87	277,000,000	비준가액 (공용면적 8.3㎡ 포함)
				1소유권대지권	20.56			
					417.1	20.56		
		합 계					토지·건물 토 지 : 건 물 : 193,900,000 83,100,000	배분내역 W277,000,000.-
			이 하	여	백			

구분건물 감정평가요항표

- | | | | |
|-------------------|-------------------|------------------------|----------|
| (1) 위치 및 주위환경 | (2) 교통상황 | (3) 건물의 구조 | (4) 이용상태 |
| (5) 설비내역 | (6) 토지의 형상 및 이용상태 | (7) 인접 도로상태 등 | |
| (8) 토지이용계획 및 제한상태 | (9) 공부와의 차이 | (10) 기타참고사항(임대관계 및 기타) | |

(1) 위치 및 주위환경

본건은 서울특별시 은평구 역촌동 소재 "은평구평생학습관" 서측 인근에 위치하며 주위는 다세대주택 등으로 형성되는 주택지대로서 제반 주위환경은 보통임.

(2) 교통상황

본건이 속한 호림리슈리안까지 차량의 접근이 가능하고 인근에 버스정류장이 소재하는 등 제반 교통상황은 보통인 편임.

(3) 건물의 구조

철근콘크리트구조 (철근)콘크리트(평스라브)지붕 5층건(사용승인일: 2019.05.15.)중 제3층 제304호로서

- 외 벽 : 벽돌(타일)붙임 등 마감
- 내 벽 : 벽지도배 및 일부 타일붙임 등 마감
- 창 호 : 샷시 창호임.

(4) 이용상태

다세대주택으로 이용중임.

(5) 설비내역

위생 및 급배수설비, 승강기설비 등 되어 있음.

(6) 토지의 형상 및 이용상태

구분건물 감정평가요항표

- | | | | |
|-------------------|-------------------|---------------|------------------------|
| (1) 위치 및 주위환경 | (2) 교통상황 | (3) 건물의 구조 | (4) 이용상태 |
| (5) 설비내역 | (6) 토지의 형상 및 이용상태 | (7) 인접 도로상태 등 | |
| (8) 토지이용계획 및 제한상태 | | (9) 공부와의 차이 | (10) 기타참고사항(임대관계 및 기타) |

인접토지 및 인접도로 대비 다소 경사를 이루고 있는 사다리형에 가까운 토지로서 주상용으로 이용중임.

(7) 인접 도로상태등

본건이 속한 호림리슈리안 동측 및 서측으로 역말로 소재함.

(8) 토지이용계획 및 제한상태

제2종일반주거지역, 가축사육제한구역<가축분뇨의 관리 및 이용에 관한 법률>, 상대보호구역(최종확인은 관할 교육청에 반드시 확인이 필요한 사항임)<교육환경 보호에 관한 법률>, 대공방어협조구역(위탁고도:77-257m)<군사기지 및 군사시설 보호법>, 정비예정구역(정비계획 입안제한된 지역/건축물의 건축 토지분할 행위제한(자세한 사항은 정비사업신속추진단으로 문의))<도시 및 주거환경정비법>, 과밀억제권역<수도권정비계획법>임.

(9) 공부와의 차이

해당사항 없음.

(10) 기타참고사항(임대관계 및 기타)

1) 임대상황 : 미상임.

2) 기타 : 본건의 내부구조 및 이용상황의 조사는 집합건축물대장등본상 도면 및 외부관찰 등에 의하였는 바 발코니 확장 등 내부구조가 다소 상이할 수 있으니 경매 진행시 참조하시기 바람.

위 치 도

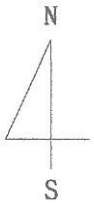

소재지	서울특별시 은평구 역촌동 3-12 호림리슈리안 제3층 제304호
-----	--

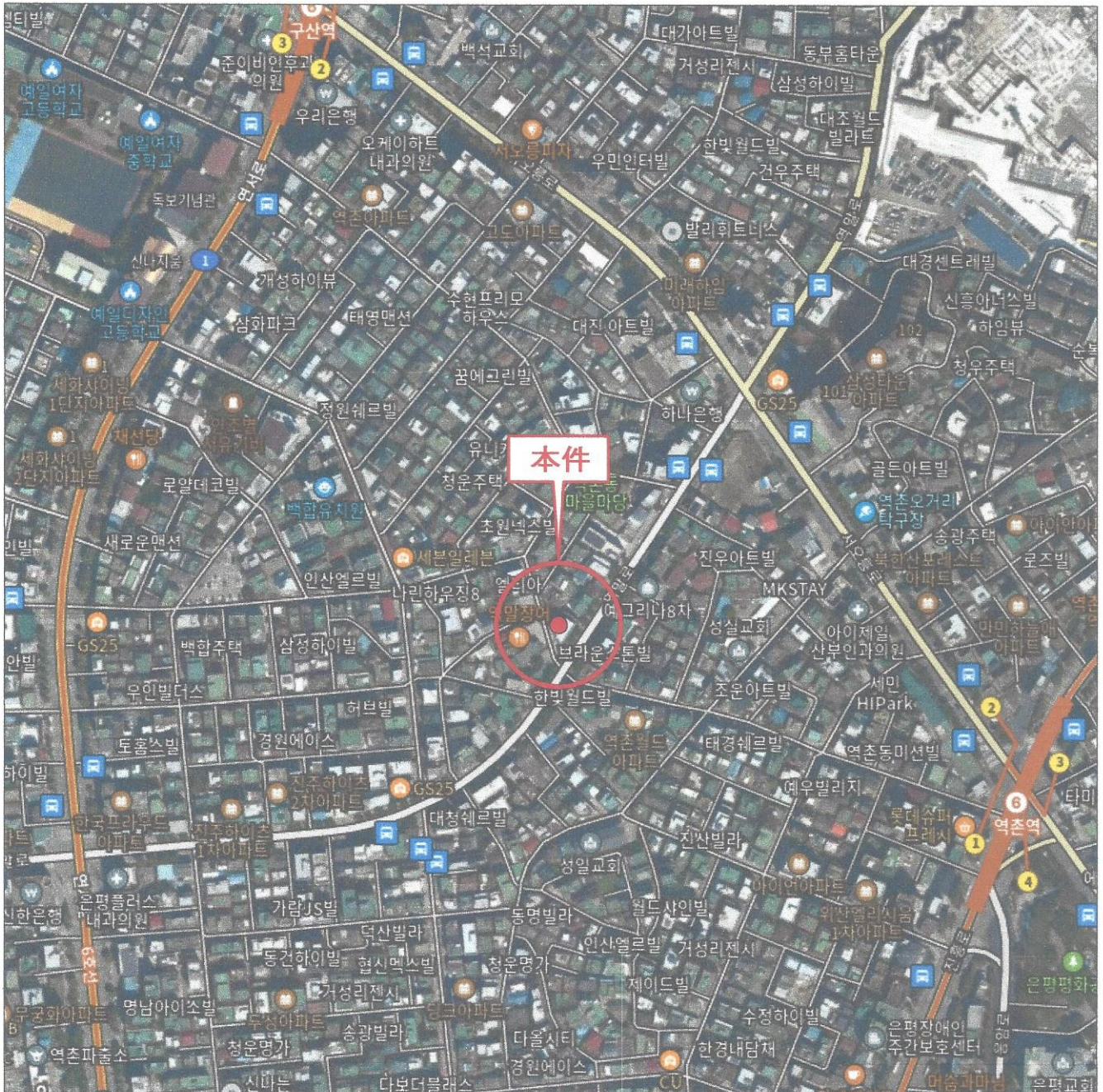

제3층 평면도 및 내부구조도

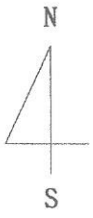

NO SCALE

<제3층 평면도>

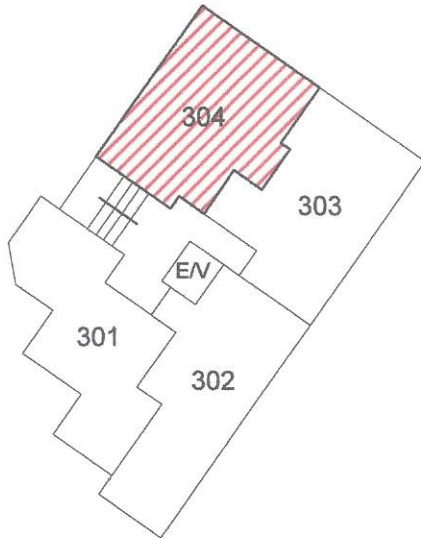

<내부구조도>



본건 :호림리슈리안
제3층 제304호

임대상황	임대부분	임차인	임대내역		비고
			임대차보증금	월임대료	
	[]	미	상	임.	
	합	계	액		

사 진 용 지



호림리슈리안 및 주위전경(남측에서 촬영)

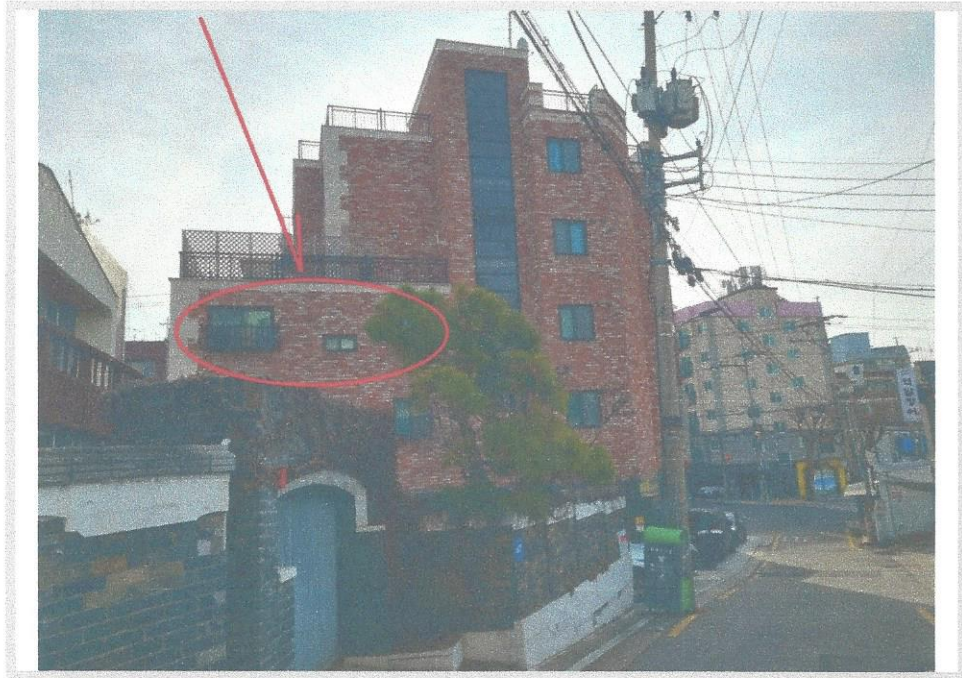

호림리슈리안 및 본건전경(북서측에서 촬영)

사 진 용 지

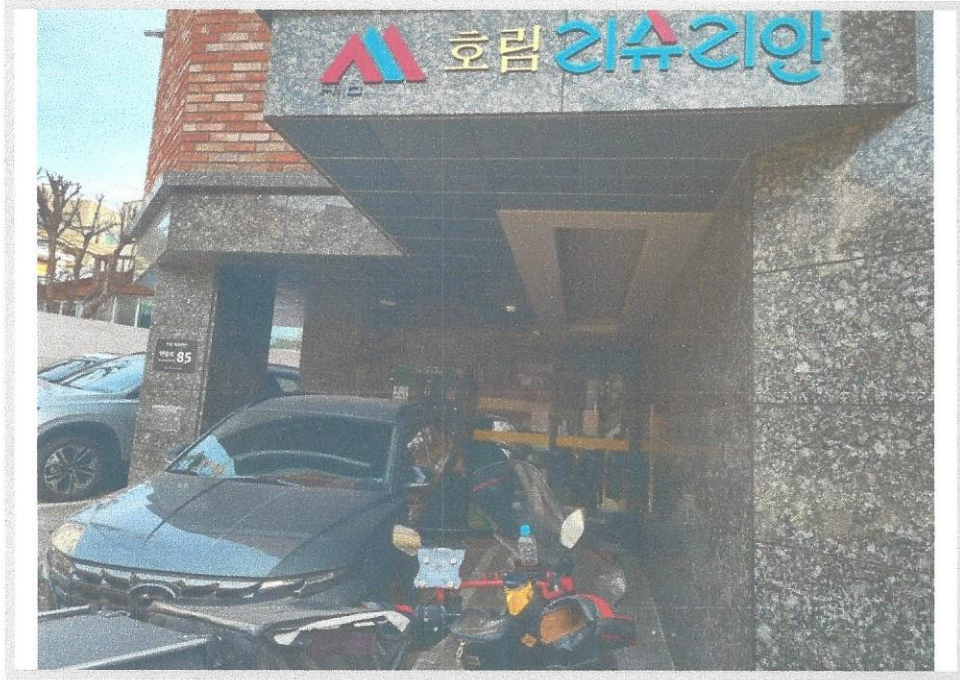

호림리슈리안 외부출입구



제3층 및 본건출입문