

감정평가서

Appraisal Report

건명: 김영옥 소유물건(2025타경50997)

의뢰인: 이용국

감정서번호: JS25021001

이 감정평가서는 감정평가 의뢰목적 외의 목적에 사용하거나 타인(의뢰인 제출처가 아닌 자)이 사용할 수 없을 뿐 아니라 복사, 개작(改作), 전재(轉載)할 수 없으며 이로 인한 결과에 대하여 감정평가법인등은 책임을 지지 않습니다.

정산감정평가사사무소

TEL. 010-6266-5690 FAX.

(부동산) 감정평가표

본인은 감정평가에 관한 법규를 준수하고 감정평가이론에 따라 성실하고 공정하게 이 감정평가서를 작성하였기에 서명날인합니다.

감정평가사

이희복

(인)

감정평가액	일억사천팔백만원정 (₩148,000,000.-)					
의뢰인	수원지방법원 성남지원 사법보좌관 이동규		감정평가 목적	경매		
제출처	수원지방법원 성남지원 경매1계		기준가치	시장가치		
소유자 (대상업체명)	김영옥 (2025타경50997)		감정평가조건	-		
물건목록 표시근거	귀제시목록		기준시점	조사기간	작성일	
기타 참고사항			2025. 02. 11	2025. 02. 11	2025. 02. 13	
평 가 내 용	공부(公簿)(의뢰)		사정		감정평가액	
	종별	면적 또는 수량(m ²)	종별	면적 또는 수량(m ²)	단가	금액
	구분건물	1세대	구분건물	1세대	-	148,000,000
		이	하	여	백	
	합계					₩148,000,000.-

감정평가액의 산출근거 및 결정의견

" 별 지 참 조 "

(구분건물)감정평가명세표

건 물 명		헤븐하우스 제4층 제401호							
일련 번호	소 재 지	지 번	지 용 목 도	구 조 및 용도지역	면 적 (㎡)		감 정 평 가 액	비 고	
					공 부	사 정			
1	(1동의 건물) 경기도 광주시 회덕동	143-21 헤븐하우 스		(1동의 건물) 철근콘크리트구조 평슬래브지붕 4층 다세대주택			148,000,000	비준가격	
					지1층	174.46			
					1층	116.48			
					2층	116.48			
					3층	116.48			
					4층	116.48			
					옥탑1층	10.08			
					4층 401호	53.2			53.2
					(전유부분의 건물) 철근콘크리트 구조				
					1. 동소 [도로명주소] 경기도 광주시 회덕길 89-6	143-21			대
(회덕동)			소유권 대지권	46.9	469x----	46.9			
						토지·건물 토 지 : 건 물 :	배분내역 59,200,000 88,800,000		
합 계							₩148,000,000.-		
				이 하	여	백			

감정평가액의 산출근거 및 결정 의견 I

I. 감정평가의 목적

본건은 경기도 광주시 회덕동 소재 '회덕1동 마을회관' 북측 인근에 위치하는 '헤븐 하우스' 제4층 제401호에 대한 수원지방법원 성남지원 경매1계의 경매 진행을 위한 감정평가 건임.

II. 감정평가의 기준 및 감정평가조건

1. 감정평가의 기준 및 기준가치

본건은 「감정평가 및 감정평가사에 관한 법률」, 「감정평가에 관한 규칙」, 「감정평가 실무기준」 등 제반 관련 법규에서 규정하는 평가방법 및 감정평가 일반이론에 의거하여 평가하였으며, 기준가치는 「감정평가에 관한 규칙」 제5조 제1항에 따라 시장가치를 기준하여 감정평가액을 결정하였음.

2. 기준시점

본건 감정평가의 기준시점은 가격조사 완료일인 2025년 2월 11일임.

3. 실지조사 실시기간

본건의 물리적 현황 및 시장분석 등을 위한 실지조사는 2025년 2월 11일에 실시하였음.

4. 감정평가의 조건

별도의 감정평가 조건 없음.

감정평가액의 산출근거 및 결정 의견 I

III. 기타 참고사항

1. 물적 동일성 여부 및 공부와의 차이

공부와 현황이 일치하여 물적 동일성이 인정됨.

2. 임대사항의 확인

임대사항 미상임.

3. 기타 참고사항

- ① 본건 구분건물은 「집합건물의 소유 및 관리에 관한 법률」 등에 따라 등기사항전부증명서 상 구분 등기되어 있고 구조 및 이용상의 독립성이 있으므로 구분소유권의 목적으로 할 수 있는 구분소유 건물임.
- ② 본건의 소재지, 면적, 구조 등은 귀 법원 제시목록 및 관련 공부자료에 의하였음.
- ③ 본건의 위치는 집합건축물대장상 건축물현황도 및 현황 표기 등에 의거 확인하였음.
- ④ 본건의 내부구조는 이해관계인의 부재 및 폐문 등으로 건축물 현황도, 외관조사 등을 기초로 작성 하였으며, 실제 내부구조와 일부 상이할수 있으니 경매참여시 재확인 바람.

감정평가액의 산출근거 및 결정 의견 II

I. 감정평가 대상물건의 개요

1. 대상물건이 소재하는 건물의 개요

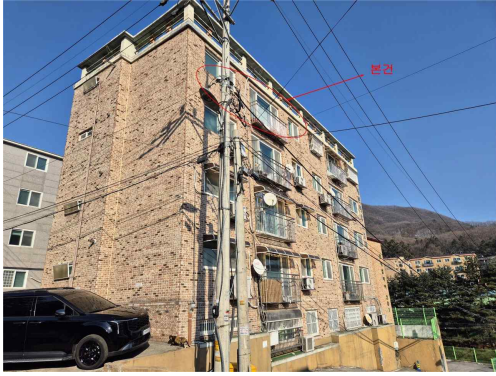
소재지·건물명	경기도 광주시 회덕동 143-21 헤븐 하우스 제4층 제401호		
도로명주소	경기도 광주시 회덕길 89-6 (회덕동)		
	주용도	다세대주택 10개호	
	주구조	철근콘크리트구조	
	사용승인	2011.12.16	
	건물규모	층수	지하 1층/지상 4층
		연면적	640.38 m ²
비고	-		

2. 각 호별 상세 개요

일련 번호	동/ 층/호수	용도	건물면적(m ²)			대지권 (m ²)	비고 (전용률 (%))
			전유	공용	분양		
1	헤븐 하우스동/ 4/401	다세대주택	53.2	5.04	58.24	46.9	91.35
합계 (1개호)			53.2	5.04	58.24	46.9	-

※ 분양면적은 전유면적과 공용면적의 합계면적으로, 시장의 통상적인 분양면적과 상이할 수 있음.(이하 동일)

감정평가액의 산출근거 및 결정 의견 II

II. 감정평가방법의 적용

「감정평가에 관한 규칙」 제16조에 따라 구분소유권의 대상이 되는 건물부분과 그 소유권대지권을 일체로 한 거래사례비교법으로 평가하였으며, 「감정평가에 관한 규칙」 제12조 제2항 단서에 따라 대상물건의 특성 등으로 인해 거래사례비교법 이외의 다른 평가방법을 적용하는 것이 곤란하여 이를 생략하고, 인근 유사부동산의 가격수준, 평가사례 등 참고가격자료를 활용하여 감정평가액의 합리성을 검토하였음.

감정평가액의 산출근거 및 결정 의견 II

III. 감정평가액 산출과정

1. 거래사례비교법

대상물건과 가치형성요인이 같거나 비슷한 물건의 거래사례와 비교하여 대상물건의 현황에 맞게 사정보정, 시점수정, 가치형성요인 비교 등의 과정을 거쳐 대상물건의 가액을 산정함.

$$\text{감정평가액} = \text{거래사례가격} \times \text{사정보정치} \times \text{시점수정치} \times \text{가치형성요인비교치}$$

2. 감정평가시 고려사항

-

3. 거래사례비교법에 의한 시산가액 산정

(1) 인근 유사 부동산의 거래사례

일련 번호	소재지	동/ 층/호	용도	면적(m ²)		거래가액(원) (원/전유m ²)	거래시점 (사용승인)	비고
				전유	분양			
#1	회덕동 237-26	102/ 3/30*	다세대주 택	52.8	58.91	160,000,000 (@3,030,000)	2023.12.30 (2011.09.29)	-
#2	회덕동 161-12	107/ 2/20*	다세대주 택	53.72	60.29	145,000,000 (@2,700,000)	2024.10.23 (2016.05.11)	-

(출처: 등기사항전부증명서 등)

감정평가액의 산출근거 및 결정 의견 II

(2) 비교거래사례의 선정

본건과 동일·유사한 집합건축물 내의 거래사례로서 비교가능성이 높은 사례를 아래와 같이 선정함.

< 사례 #1 > : 일련번호 1

(3) 사정보정

의 견	사정보정치
매도자와 매수자 사이의 정상적인 거래사례로 보임.	1.000

(4) 시점수정

(가) 적용기준

■ 비교 거래사례#1

한국부동산원이 발표하는 유형별 매매가격지수 중 본건과 물적 특성 및 지리적 비교가능성이 있다고 판단되는 매매가격지수(아래 표 참조)를 활용하여 시점수정치를 산정함.

시군구	상승률 (시점수정치)	산출근거			
		거래시점 / 기준시점		2023.12.30/ 2025.02.11	
경기 동부1권 연립다세대	-1.213% (0.98787)	매매가격 지수	사례거래 당시 지수	2023.11	98.9
			기준시점 당시 지수	2024.12	97.7
		산식		$1 + (97.7 - 98.9) / 98.9$ ≈ 0.98787	

※ 거래시점과 기준시점의 각 직전 달의 매매가격지수를 비교하여 산정하되, 해당월 지수가 미발표시 가장 최근 발표된 지수를 연장 적용함.

감정평가액의 산출근거 및 결정 의견 II

(5) 가치형성요인 비교

■ 주거용[일련번호 1 / 비교사례 #1]

조 건	세부항목(주거용)	격차율	비고
단지 외부요인	대중교통의 편의성, 교육시설 등의 배치, 도심지 및 상업, 업무시설과의 접근성, 차량이용의 편리성, 공공시설 및 편익시설과의 배치, 자연환경(조망, 풍치, 경관 등) 등	0.94	본건은 사례대비 교통시설 및 상업시설과의 접근성 등 외부요인에서 열세함.
단지 내부요인	시공업체의 브랜드, 단지내 총세대수 및 최고층수, 건물의 구조 및 마감상태, 경과연수에 따른 노후도, 단지내 면적구성(대형, 중형, 소형), 단지내 통로구조(복도식/계단식) 등	1.00	본건과 사례가 대체로 대등함.
호별요인	층별 효용, 향별 효용, 위치별 효용(동별 및 라인별), 전유부분의 면적 및 대지사용권의 크기, 내부평면방식(베이), 간선도로 및 철도 등에 의한 소음 등	0.99	본건은 사례대비 층별효용 등 호별요인에서 열세함.
기타요인	기타 가치에 영향을 미치는 요인	1.00	감정평가목적 및 부동산 경기상황 등을 고려함.
가치형성요인 비교치 (누계)		0.931	-

(6) 거래사례비교법에 의한 시산가액 결정

본 건		거래사례비교법에 따른 시산가액(단가) 산정							산정가액 (원)	시산가액 (원)
일련 번호	동/층 호수	전유 (사정) 면적(m ²)	거래사례		사정 보정	시점 수정	가치 형성 요인	산정단가 (원/전유m ²)		
			일련 번호	단가 (원/전유m ²)						
1	헤븐 하우스/4/ 401	53.2	#1	3,030,000	1.000	0.98787	0.931	2,790,000	148,428,000	148,000,000
합계		53.2	-	-	-	-	-	-	-	148,000,000

감정평가액의 산출근거 및 결정 의견 II

IV. 참고가격자료

1. 유사 부동산의 가격수준

구 분	주위환경	도로조건	거래수준(원/전유㎡)	기타
유사 다세대주택	일반 주택지대	세로(가)	2,000,000-3,000,000	계획관리

본건 지역의 거래수준은 보합세를 보이는 것으로 조사됨.

2. 본건 평가사례

본건의 최근 3년 이내의 평가사례는 포착되지 않음.

3. 인근 평가사례

일련 번호	소재지 동/층/호	용도	면적(㎡)		감정평가액(원) (원/전유㎡)	기준시점 (사용승인)	평가 목적
			전유	분양			
(1)	회덕동 141-1 204/3/30*	다세대주 택	54.67	60.75	201,000,000	2024.07.05 (2012.07.13)	법원경매
					(@3,680,000)		
(2)	회덕동161-14 12/3/30*	다세대주 택	55.23	61.67	208,000,000	2023.08.02 (2016.08.18)	법원경매
					(@3,770,000)		
(3)	회덕동237-4 105/3/30*	다세대주 택	55.97	62.05	181,000,000	2024.02.14 (2015.07.31)	법원경매
					(@3,230,000)		

※ 분양면적은 전유면적과 공용면적의 합계임.

(출처: 한국감정평가사협회)

감정평가액의 산출근거 및 결정 의견 II

4. 경매동향

용도별	경기 광주시 2024년 02월 ~ 2025년 01월					
구 분	낙찰가			낙찰건		
	총감정가	총낙찰가	율(%)	총건수	낙찰건수	율(%)
다세대	69,364,299,000	44,366,252,124	64.0	1,044	284	27.2
아파트	30,564,000,000	25,813,922,684	84.5	177	75	42.4
연립	1,885,000,000	1,328,329,998	70.5	25	9	36.0

(출처 : 인포케어)

감정평가액의 산출근거 및 결정 의견 II

V. 감정평가액 결정에 관한 의견

1. 감정평가액의 결정

본건 평가대상 부동산의 입지적 여건, 이용상황, 제반 공법상의 제한 등을 종합적으로 참작하고 본건 평가 목적을 감안하여 아래와 같이 감정평가액을 결정함.

평가대상	평가대상		감정평가액(원)
	전유면적(m ²)	대지권(m ²)	
1	헤븐하우스 제4층 제401호	53.2 / 46.9	148,000,000
합계		53.2 / 46.9	148,000,000

결정의견	거래사례, 평가사례, 인근 부동산 탐문조사에 의한 가격수준, 낙찰가율 통계분석 등 참고가격자료를 고려할 때, 거래사례비교법에 의한 시산가액의 합리성이 인정되므로 대상 부동산의 감정평가액으로 결정함.
------	--

2. 기타 참고사항

·

구분건물 감정평가요항표

- | | | | |
|---------------|-------------------|------------------------|----------|
| (1) 위치 및 주위환경 | (2) 교통상황 | (3) 건물의 구조 | (4) 이용상태 |
| (5) 설비내역 | (6) 토지의 형상 및 이용상태 | (7) 인접 도로상태 등 | |
| (8) 토지이용계획 및 | (9) 공부와의 차이 | (10) 기타참고사항(임대관계 및 기타) | |

(1) 위치 및 주위환경

본건은 경기도 광주시 회덕동 소재 '회덕1동 마을회관' 북측 인근에 위치하는 다세대주택으로, 주위는 다세대주택, 단독주택, 근린생활시설 및 자연림 등이 소재하고 있음.

(2) 교통상황

본건까지 차량접근 가능하고, 인근에 노선버스정류장이 소재하여 제반 대중교통 여건은 보통시 됨.

(3) 건물의 구조

철근콘크리트조 평슬래브 지붕 다세대주택 중 4층 401호임.
 (사용승인일:2011.11.29),
 외벽 : 적벽돌 마감
 창호 : PVC샤시창호 등임.

(4) 이용상태

다세대주택으로 이용 중임.
 내부구조도 참조(실제 내부구조와 일부 상이할 수 있음)

(5) 설비내역

위생 및 급배수설비, 소화설비, 개별난방, 도시가스 등.

(6) 토지의 형상 및 이용상태

사다리형 완경사 토지로서 다세대주택 건부지로 이용 중임.

구분건물 감정평가요항표

- | | | | |
|---------------|-------------------|------------------------|----------|
| (1) 위치 및 주위환경 | (2) 교통상황 | (3) 건물의 구조 | (4) 이용상태 |
| (5) 설비내역 | (6) 토지의 형상 및 이용상태 | (7) 인접 도로상태 등 | |
| (8) 토지이용계획 및 | (9) 공부와의 차이 | (10) 기타참고사항(임대관계 및 기타) | |

(7) 인접 도로상태등

본건 남측 및 서측으로 세로(가) 포장도로에 접함.

(8) 토지이용계획 및 제한상태

계획관리지역(계획관리), 자연취락지구, 성장관리계획구역(성장관리지역(주거형))
 가축사육제한구역(일부제한구역)<가축분뇨의 관리 및 이용에 관한 법률>,
 배출시설설치제한지역<물환경보전법>, 자연보전권역<수도권정비계획법>,
 공장설립승인지역<수도법>, 특별대책지역<환경정책기본법>
 <추가기재>건축법 제2조제1항제11호나목에 따른 도로(도로일부포함)

(9) 공부와의 차이

해당사항 없음.

(10) 기타참고사항(임대관계 및 기타)

임대관계는 미상임.

광역 위치도

소재지	경기도 광주시 회덕동 143-21 헤븐 하우스 제헤븐 하우스동 제4층 제401호
-----	--

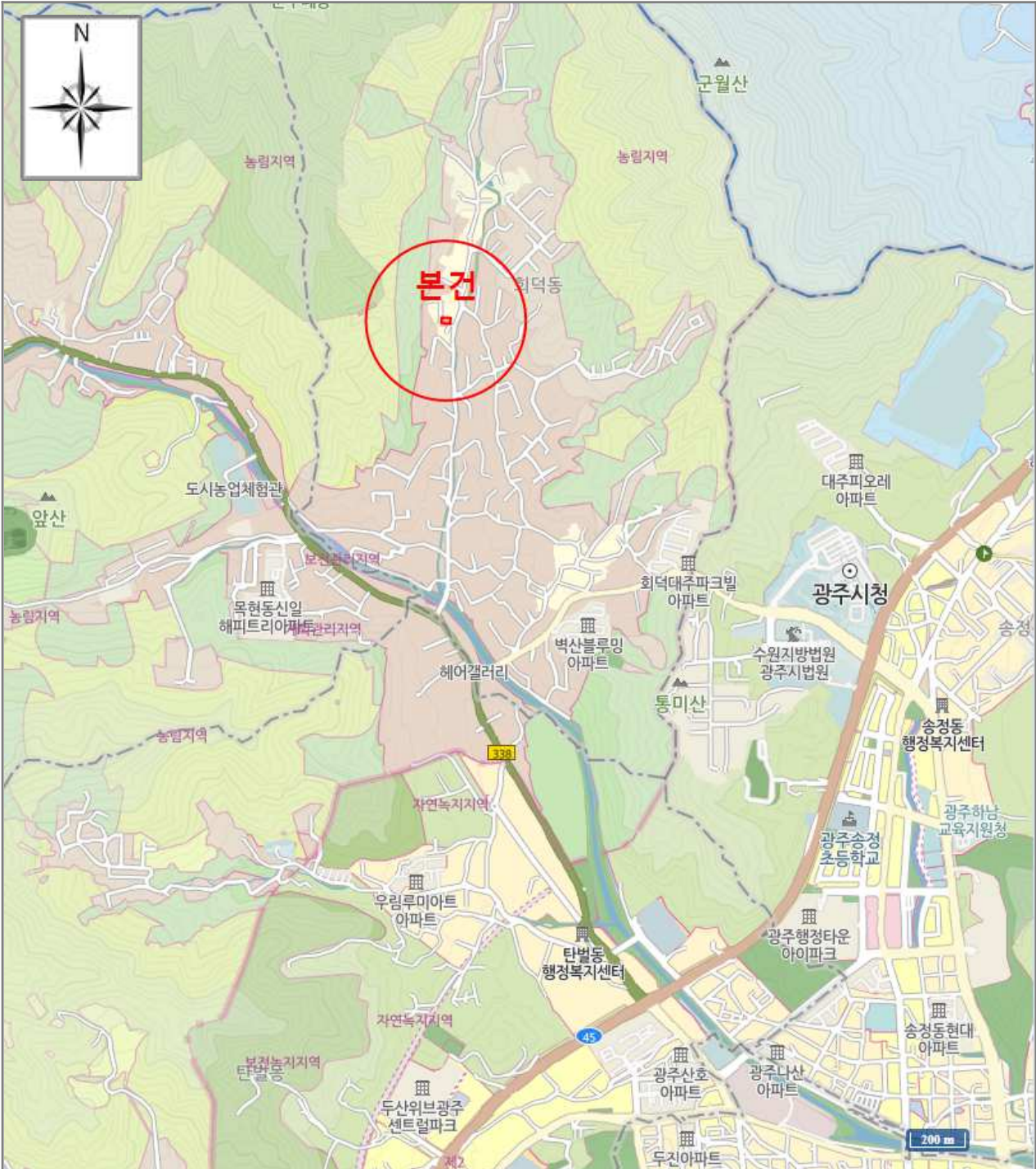

[범례]	■ 본 건	■ 평가전례	■ 거래사례
--------	-------	--------	--------

가 격 참 고 도

소 재 지	경기도 광주시 회덕동 143-21 헤븐 하우스 제4층 제401호
-------	-------------------------------------

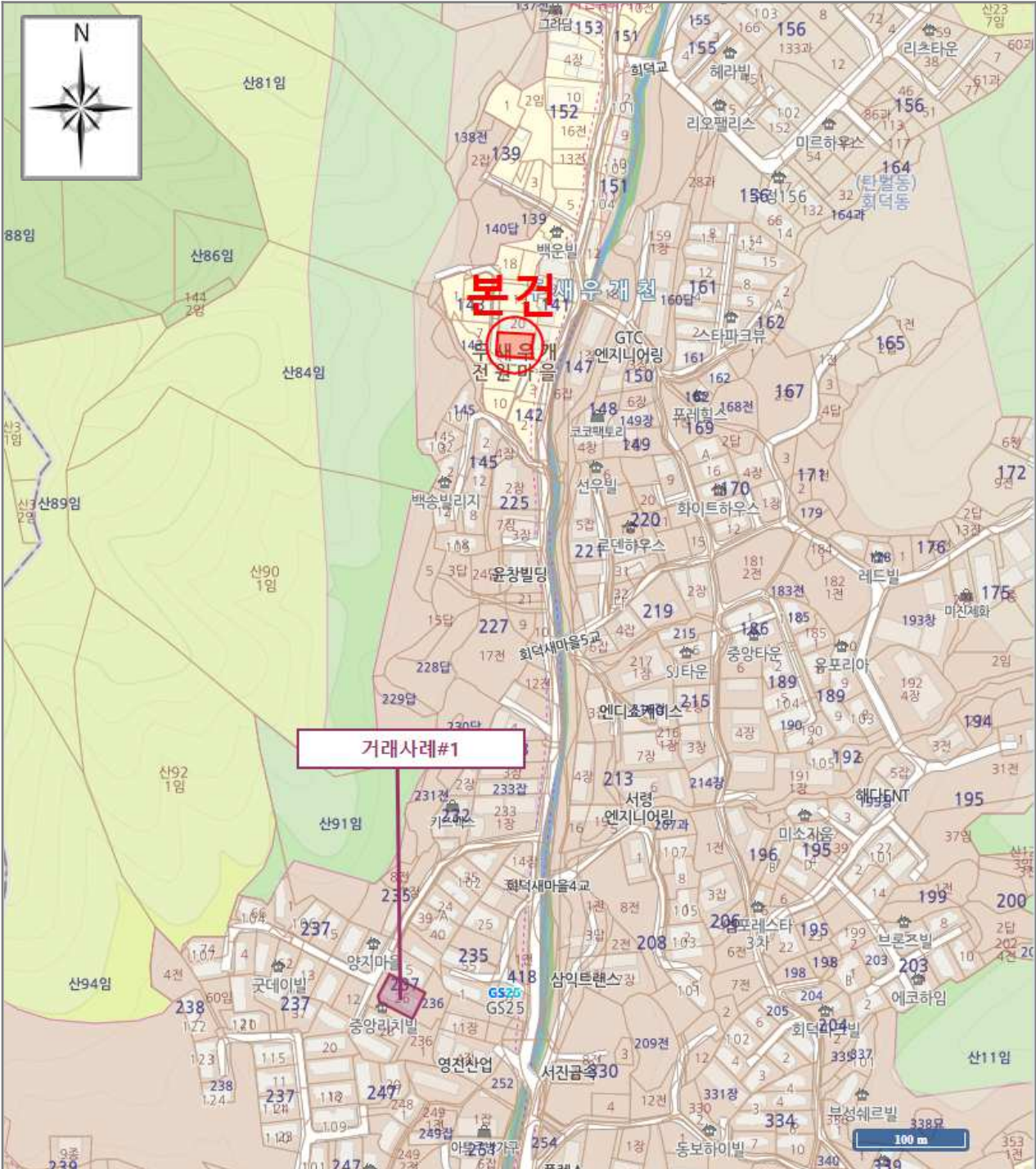

[범 례]	■ 본 건	■ 평가사례	■ 거래사례
---------	-------	--------	--------

내부구조도

소재지	경기도 광주시 회덕동 143-21 헤븐 하우스 제4층 제401호
-----	-------------------------------------

< 호별배치도 >



< 내부구조도 >

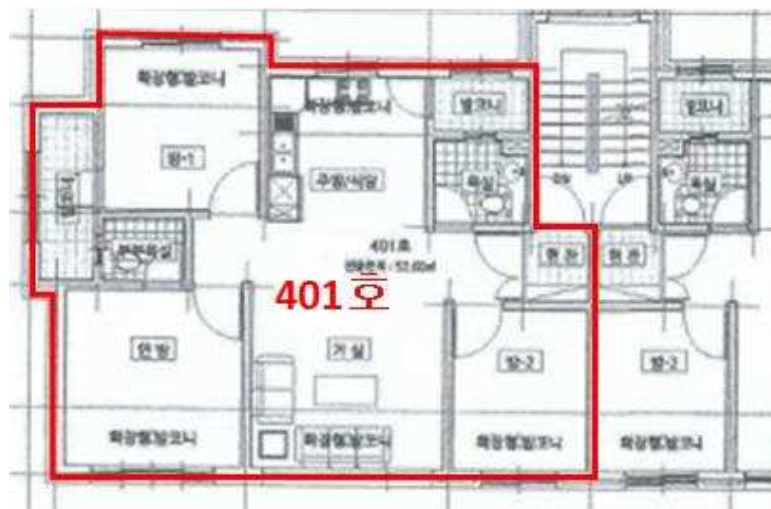

사 진 용 지

소재지

경기도 광주시 회덕동 143-21 헤븐하우스 4층 401호

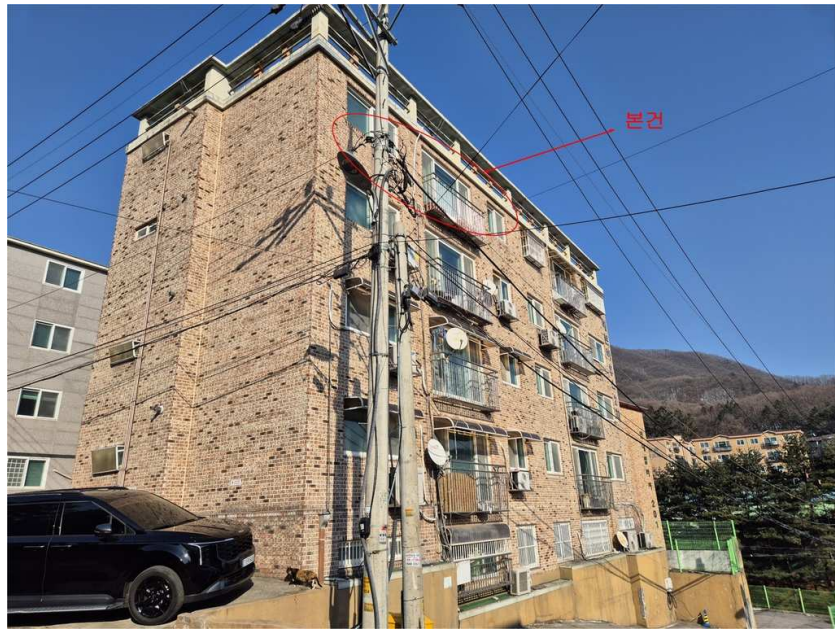

1. 본건 전면 사진



2. 본건 후면 전경

사 진 용 지

소재지

경기도 광주시 회덕동 143-21 헤븐하우스 4층 401호



3. 본건 출입구

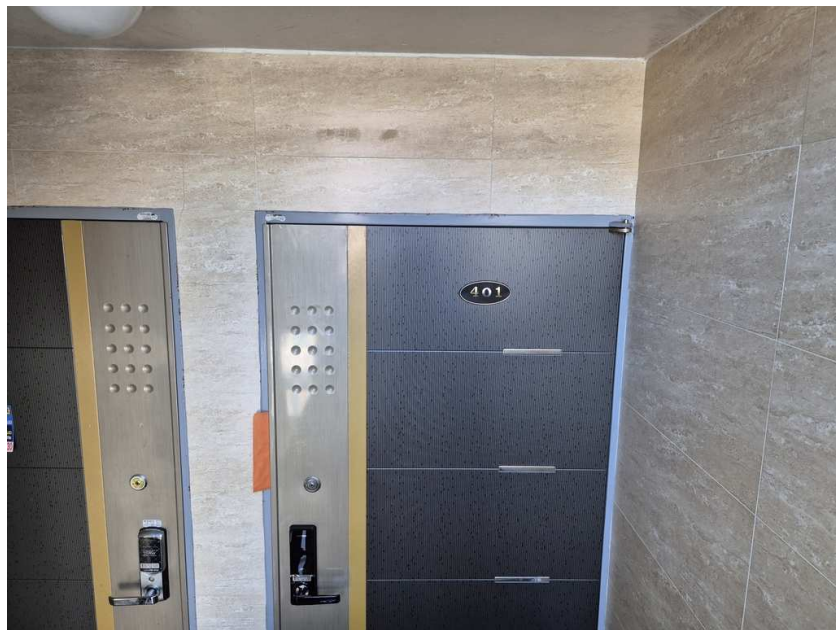

4. 본건 현관

사 진 용 지

소재지

경기도 광주시 회덕동 143-21 헤븐하우스 4층 401호

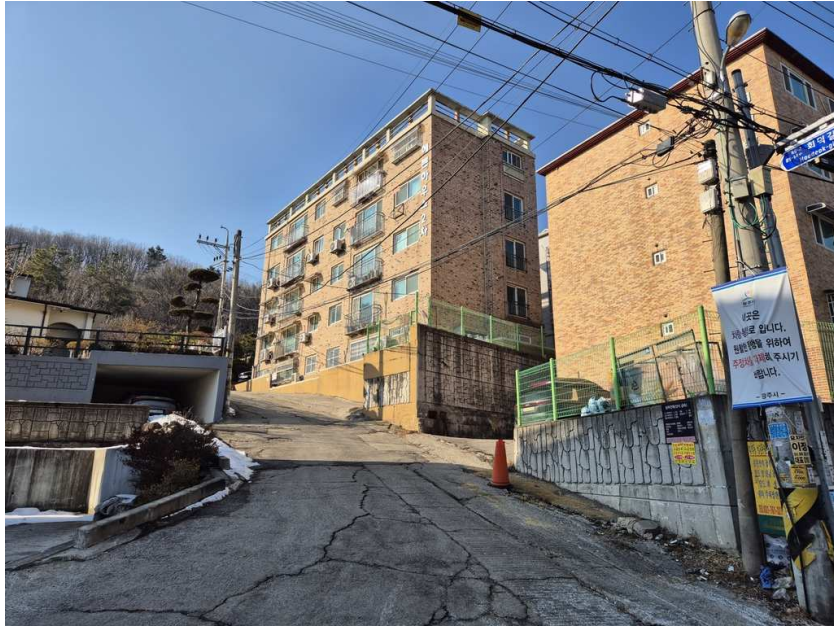

5. 본건 주위환경 1

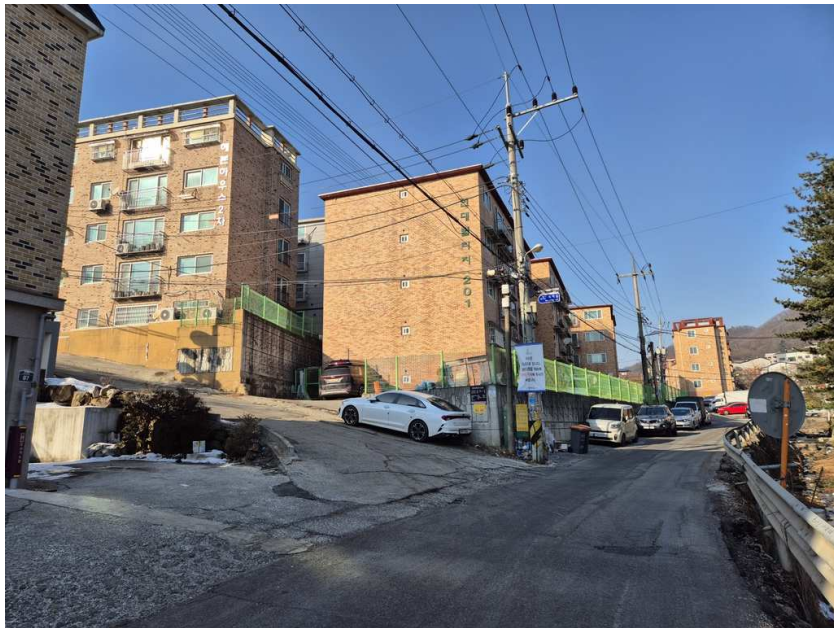

6. 본건 주위환경 2