

# 감정평가서

## APPRAISAL REPORT

건명: 이현우 소유물건(2024타경581166)

의뢰인: 인천지방법원 사법보좌관 이재선

감정평가서번호: SS2-241226-02

이 감정평가서는 감정평가 의뢰목적 외의 목적에 사용하거나 타인(의뢰인 또는 제출처가 아닌 자)이 사용할 수 없을 뿐 아니라 복사, 개작(改作), 전재(全載)할 수 없으며 이로 인한 결과에 대하여 감정평가법인등은 책임을 지지 않습니다.

성실감정평가사사무소

## (구분건물)감정평가표

본인은 감정평가에 관한 법규를 준수하고 감정평가이론에 따라 성실하고 공정하게 이  
감정평가서를 작성하였기에 서명날인합니다.

감정평가사

(인)

이성현

감정평가액	일억사천만원정 (₩140,000,000.-)					
의뢰인	인천지방법원 사법보좌관 이재선		감정평가 목적	법원경매		
제출처	인천지방법원 경매21계		기준가치	시장가치		
소유자 (대상업체명)	이현우 (2024타경581166)		감정평가 조건	-		
목록표시 근거	귀 제시목록		기준시점	조사기간	작성일	
기타 참고사항	-		2024.12.27	2024.12.27	2024.12.27	
감 정 평 가 내 용	공부(公簿)(의뢰)		사정		감정평가액	
	종류	면적(㎡) 또는 수량	종류	면적(㎡) 또는 수량	단가	금액
	구분건물	1개호	구분건물	1개호	-	140,000,000
		이	하	여	백	
합계					₩140,000,000	
감정평가액의 산출근거 및 결정의견						
" 별 지 참 조 "						

# 감정평가액의 산출근거 및 결정의견

( 기준시점 : 2024-12-27 )

## I. 감정평가의 목적

본건은 인천광역시 미추홀구 주안동 소재 '인천기계공업고등학교' 서측 인근에 위치하는 공동주택 제5층 제501호로서, 인천지방법원의 경매 목적의 감정평가임.

## II. 감정평가의 근거

본 감정평가는 「감정평가 및 감정평가사에 관한 법률」 · 「감정평가에 관한 규칙」 · 「감정평가 실무기준」 등 관계법령의 규정과 제반 감정평가이론 및 기법을 적용하여 감정평가 하였음.

## III. 기준가치, 기준시점 및 실지조사 실시기간

### 1. 기준가치 결정 및 그 이유

대상물건에 대한 감정평가액은 「감정평가에 관한 규칙」 제5조 제1항에 의거 토지 등이 통상적인 시장에서 충분한 기간 동안 거래를 위하여 공개된 후 그 대상물건의 내용에 정통한 당사자 사이에 신중하고 자발적인 거래가 있을 경우 성립될 가능성이 가장 높다고 인정되는 대상물건의 가액인 시장가치를 기준으로 하되, 감정평가목적 등을 고려하여 감정평가액을 결정하였음.

### 2. 기준시점 결정 및 그 이유

「감정평가에 관한 규칙」 제9조 제2항에 의거 기준시점은 대상물건의 가격조사를 완료한 날짜인 2024.12.27.임.

### 3. 실지조사 실시기간 및 내용

「감정평가에 관한 규칙」 제10조 제1항에 의거 2024.12.27.자로 실지조사를 하여 대상물건에 대한 개별적인 상황을 조사·확인하였음.

## IV. 감정평가방법의 적용 및 감정평가액의 산출의견

1. 부동산의 감정평가는 객관적이고 합리적인 시장가치의 도출을 위하여 일반적으로 다음과 같은 감정평가 방법을 적용함.

# 감정평가액의 산출근거 및 결정의견

( 기준시점 : 2024-12-27 )

- ① 대상물건의 제조달원가에 감가수정을 하여 대상물건의 가액을 산정하는 감정평가방법인 “원가법”
- ② 대상토지와 가치형성요인이 같거나 비슷하여 유사한 이용가치를 지닌다고 인정되는 표준지의 공시지가를 기준으로 대상토지의 현황에 맞게 시점수정, 지역요인 및 개별요인 비교, 그 밖의 요인의 보정을 거쳐 대상토지의 가액을 산정하는 감정평가방법인 “공시지가기준법”
- ③ 대상물건과 가치형성요인이 같거나 비슷한 물건의 거래사례와 비교하여 대상물건의 현황에 맞게 사정보정, 시점수정, 가치형성요인 비교 등의 과정을 거쳐 대상물건의 가액을 산정하는 감정평가방법인 “거래사례비교법”
- ④ 대상물건이 장래 산출할 것으로 기대되는 순이익이나 미래의 현금흐름을 환원하거나 할인하여 대상물건의 가액을 산정하는 감정평가방법인 “수익환원법”

2. 대상물건은 「집합건물의 소유 및 관리에 관한 법률」 상 집합건물로, 「감정평가에 관한 규칙」 제16조에 따라 구분소유권 대상이 되는 건물부분과 그 대지사용권을 일괄하여 감정평가하였으며, 「동규칙」 제12조 제2항 본문 단서조항에 따라 대상물건의 특성 등으로 인하여 다른 감정평가방법의 적용이 곤란한 경우에 해당하므로 다른 감정평가방법에 의한 시산가액과의 비교를 통한 합리성 검토는 수행하지 아니함.

## V. 감정평가조건

해당사항 없음

## VI. 그 밖의 사항

현장조사시에 이해관계인의 폐문부재로 인하여 임대관계는 미상이며, 본건의 면적및 구조 등은 집합건축물대장 및 건축물현황도 등을 기준으로 하였으므로 귀 업무시 참고바람.

# 감정평가액의 산출근거 및 결정의견

( 기준시점 : 2024-12-27 )

## I. 대상 물건 개요

기호	소재지	건물명	용도	구조	규모	사용승인일
1	인천광역시 미추홀구 주안동 642-6		공동주택	철근콘크리트 구조	지상5층	2018-01-04

기호	위생	급탕	난방	냉방	승강기	소방	주차	방송	비고
1	○	○	○	개별	-	-	-	-	

기호	층 호	대지권 (㎡)	전유면적 (㎡)	공용면적 (㎡)	분양면적 (㎡)	전유면적 비율(%)
가	5층 501호	25.47	37.58	9.59	47.17	80

※ 대상물건의 이용상황 및 공법상 제한사항 등에 대한 상세내역은 감정평가요항표 참조.

## II. 거래사례비교법에 의한 시산가액

### 1. 산출개요

본건 집합건물은 「감정평가에 관한 규칙」 제16조(토지와 건물의 일괄감정평가)에 의거 대상물건과 가치형성요인이 같거나 비슷한 물건의 거래사례와 비교하여 대상물건의 현황에 맞게 사정보정, 시점수정, 가치형성요인(일반요인, 지역요인, 개별요인) 비교 등의 과정을 거쳐 대상물건의 가액을 산정하는 거래사례비교법을 적용하였음.

### 2. 비교 거래사례의 선정

#### 가. 거래사례

[출처 : 등기사항전부증명서]

기호	소재지	건물명 층 호	전유면적 (㎡)	거래금액 (원)	전유면적당 단가(원/㎡)	거래시점 사용승인일
거1	주안동 ***.**	해담리움 ***호	42.33	153,000,000	3,614,458	2024-09-27 2016-04-26

# 감정평가액의 산출근거 및 결정의견

( 기준시점 : 2024-12-27 )

## 나. 선정사유

인근지역내 유사부동산의 거래사례 중 대상물건과 물적 유사성이 가장 높은 사례를 아래와 같이 비교 거래사례로 선정함.

기호	소재지	건물명 층 호	전유면적 (㎡)	거래금액 (원)	전유면적당 단가(원/㎡)	거래시점 사용승인일
거1	주안동 ***_**	해담리움 ***호	42.33	153,000,000	3,614,458	2024-09-27 2016-04-26

## 3. 사정보정

사정보정이란 선정된 비교 거래사례에 거래당사자의 특수한 사정이나 개별적 동기가 개입되어 있는 경우 그러한 사정이 없었을 경우로 정상화 하는 작업임.

기호	사례기호	사정보정	비고
가	거1	1.000	

## 4. 시점수정

### 가. 매매가격지수

[출처 : 한국부동산원]

기호	사례 기호	매매가격 지수	산출내역	시점설명
가	거1	0.99482	2024.09.27 매매 가격지수 (적용:2024년08월) : 96.5 2024.12.28 매매 가격지수 (적용:2024년11월) : 96.0 시점수정치 : $96.0/96.5=0.99482$	연립다세대 지역 : 인천광역시(24.09.27~24.12.28) 거래시점 : 2024.09.27, 2024년08월 지수를 적용 함 기준시점 : 2024.12.28, 2024년11월 지수를 적용 함

# 감정평가액의 산출근거 및 결정의견

( 기준시점 : 2024-12-27 )

## 나. 시점수정치의 결정

부동산지수(생산자물가지수)는 전국단위의 가격지수로서 부동산의 가격변동추이를 적절히 반영한다고 보기 곤란하여, 대상부동산의 가격변동추이를 적절히 반영하는 것으로 판단되는 매매가격지수를 기준으로 비교 거래사례의 거래시점으로부터 기준시점 현재까지의 시점수정치를 산정하였음.

## 5. 지역요인 비교(가치형성요인)

기호	사례기호	지역요인	비고
가	거1	1.00	본건과 인근지역에 소재하여, 지역요인은 대등함.

## 6. 개별요인 비교(가치형성요인)

### - 개별요인 비교항목

요인구분	세부항목
단지외부요인	대중교통의 편의성, 교육시설 등의 배치, 도심지 및 상업,업무시설과의 접근성, 차량이용의 편리성, 공공시설 및 편의시설과의 배치, 자연환경(조망,풍치,경관 등) 등
단지내부요인	시공업체의 브랜드, 단지내 총세대수 및 최고층수 건물의 구조 및 마감상태, 경과연수에 따른 노후도, 단지내 면적구성(대형,중형,소형), 단지내 통로구조(복도식/계단식) 등
호별 요인	층별 효용, 향별 효용, 위치별 효용(동별 및 라인별), 전유부분의 면적 및 대지사용권의 크기, 내부 평면방식(베이), 간선도로 및 철도 등에 의한 소음 등
기타 요인	기타 가치에 영향을 미치는 요인

### - 개별요인 비교치

기호	사례 기호	단지외부 요인	단지내부 요인	호별 요인	기타 요인	소계	비고
가	거1	1.00	1.04	1.00	1.00	1.04	사례대비 단지내부요인(경과연수에 따른 노후도)에서 우등함.

# 감정평가액의 산출근거 및 결정의견

( 기준시점 : 2024-12-27 )

## 7. 기타 참고자료

### 가. 본건 및 인근 가격수준

지리적위치	구분	최소시세 (원/m <sup>2</sup> )	최대시세 (원/m <sup>2</sup> )	비고
본건 인근	동일층	3,700,000	3,800,000	

### 나. 평가선례

[출처 : 한국감정평가사협회 감정평가정보]

기호	소재지	건물명 층 호	전유면적 (m <sup>2</sup> )	거래금액 (원)	전유면적당 단가(원/m <sup>2</sup> )	기준시점 사용승인일	평가 목적
선1	주안동 ***_*	하늘빌1차 ***호	45.09	170,000,000	3,770,237	2022-07-22 2011-08-29	법원 경매
선2	주안동 ***_*	***호	52.28	202,000,000	3,863,810	2023-05-09 2018-01-04	법원 경매
선3	주안동 ***_*	이젠빌 ***호	51.41	205,000,000	3,987,551	2021-04-22 2018-07-13	법원 경매

### 다. 평가대상 지역의 경매통계분석

[출처 : 대한민국법원 법원경매정보]

소재지	물건용도	통계조회일	매각건수	매각가율	비고
인천광역시 미추홀구	연립주택,다세 대	2024-11-30	303	24.8	최근1년

## 8. 전유면적당 단가의 결정

기호	사례 기호	사례단가 (원/m <sup>2</sup> )	사정보정	시점수정	지역요인	개별요인	전유면적당 단가(원/m <sup>2</sup> )
가	거1	3,614,458	1.000	0.99482	1.00	1.040	3,739,565

# 감정평가액의 산출근거 및 결정의견

( 기준시점 : 2024-12-27 )

### III. 감정평가액의 결정

평가대상 물건과 유사한 인근지역내 거래사례, 평가사례, 인근 동종·유사 물건의 정상적인 거래가격수준, 경매통계 및 낙찰가율 등을 종합적으로 검토하고, 감정평가 목적을 고려할 때 거래사례비교법에 의한 시산가액의 합리성이 인정되어 다음과 같이 감정평가액으로 결정하였음.

기호	층 호	전유면적 (㎡)	전유면적당 단가(원/㎡)	감정평가액 (원)
가	5층 501호	37.58	3,739,000	140,000,000

# 구분건물 감정평가명세표

일련 번호	소재지	지 번	지 목 및 용 도	용도지역 및 구 조	면 적 (㎡)		감정평가액	비 고	
					공 부	사 정			
1  가	인천광역시 미추홀구 주안동  [도로명주소] 인천광역시 미추홀구 인주대로237번 77-30	642-6	공동주택	철근콘크리트구조 (철근)콘크리트 지붕 5층					
						1층			36.45
						2층			117.745
						3층			117.745
						4층			64.52
						5층			51.56
						옥탑1층			11.07
		"	"	대	제2종일반주거지역	214.3			
		"	"		(내) 철근콘크리트구조 제5층 제501호	37.58	37.58	140,000,000	비준가액 (공용부분 포함)
				1 소유권대지권	25.47	25.47			
				-----	25.47				
					214.3				
<b>합 계</b>							<b>₩140,000,000.-</b>		
			이	하	여	백			

# 구분건물 감정평가요항표

- (1) 위치 및 주위환경                      (2) 교통상황                      (3) 건물의 구조                      (4) 이용상태
- (5) 설비내역                                  (6) 토지의 형상 및 이용상태                      (7) 인접 도로상태 등
- (8) 토지이용계획 및 제한상태                      (9) 공부와의 차이                      (10) 기타참고사항(임대관계 및 기타)

## (1) 위치 및 주위환경

본건은 인천광역시 주안동 소재, '인천기계공업고등학교' 서측 인근에 위치하며, 주위는 다세대주택 및 단독주택, 근린생활시설 등이 소재하는 지역으로서 제반 주위환경은 보통임.

## (2) 교통상황

본건까지 차량의 통행이 가능하고, 인근에 노선버스정류장이 소재하는 등 제반 교통상황은 보통임.

## (3) 건물의 구조

철근콘크리트구조 (철근)콘크리트지붕 5층 건내 제5층 제501호로서,  
외벽 : 드라이비트 마감 등.  
내벽 : 벽지도배 및 일부 타일 붙임 마감 등.  
창호 : 샷시창호 마감 등임.

## (4) 이용상태

다세대주택으로 이용중임.

## (5) 설비내역

기본적인 위생설비 및 급·배수설비, 도시가스설비, 난방설비 등을 갖추었음.

## (6) 토지의 형상 및 이용상태

# 구분건물 감정평가요항표

- |                   |                   |               |                        |
|-------------------|-------------------|---------------|------------------------|
| (1) 위치 및 주위환경     | (2) 교통상황          | (3) 건물의 구조    | (4) 이용상태               |
| (5) 설비내역          | (6) 토지의 형상 및 이용상태 | (7) 인접 도로상태 등 |                        |
| (8) 토지이용계획 및 제한상태 |                   | (9) 공부와의 차이   | (10) 기타참고사항(임대관계 및 기타) |

인접지 대비 등고평탄한 사다리형의 토지로서, 공동주택(다세대주택) 건부지로 이용중임.

### (7) 인접 도로상태등

본건 남동측으로 노폭 약 4m 내외의 포장도로에 접함.

### (8) 토지이용계획 및 제한상태

제2종일반주거지역(2023-09-25), 지구단위계획구역(2020-12-29) 가축사육제한구역(인천광역시 미추홀구 가축사육제한에 관한 조례[2018. 7. 1.])<가축분뇨의 관리 및 이용에 관한 법률>, 상대보호구역(남부교육청평생교육과-11155)<교육환경 보호에 관한 법률>, 과밀억제권역<수도권정비계획법>

### (9) 공부와의 차이

없음.

### (10) 기타참고사항(임대관계 및 기타)

임대관계는 미상임.

# 광역 위치도



소재지	인천광역시 미추홀구 주안동 642-6 5층 501호
-----	------------------------------



# 상세위치도



소재지 인천광역시 미추홀구 주안동 642-6 5층 501호

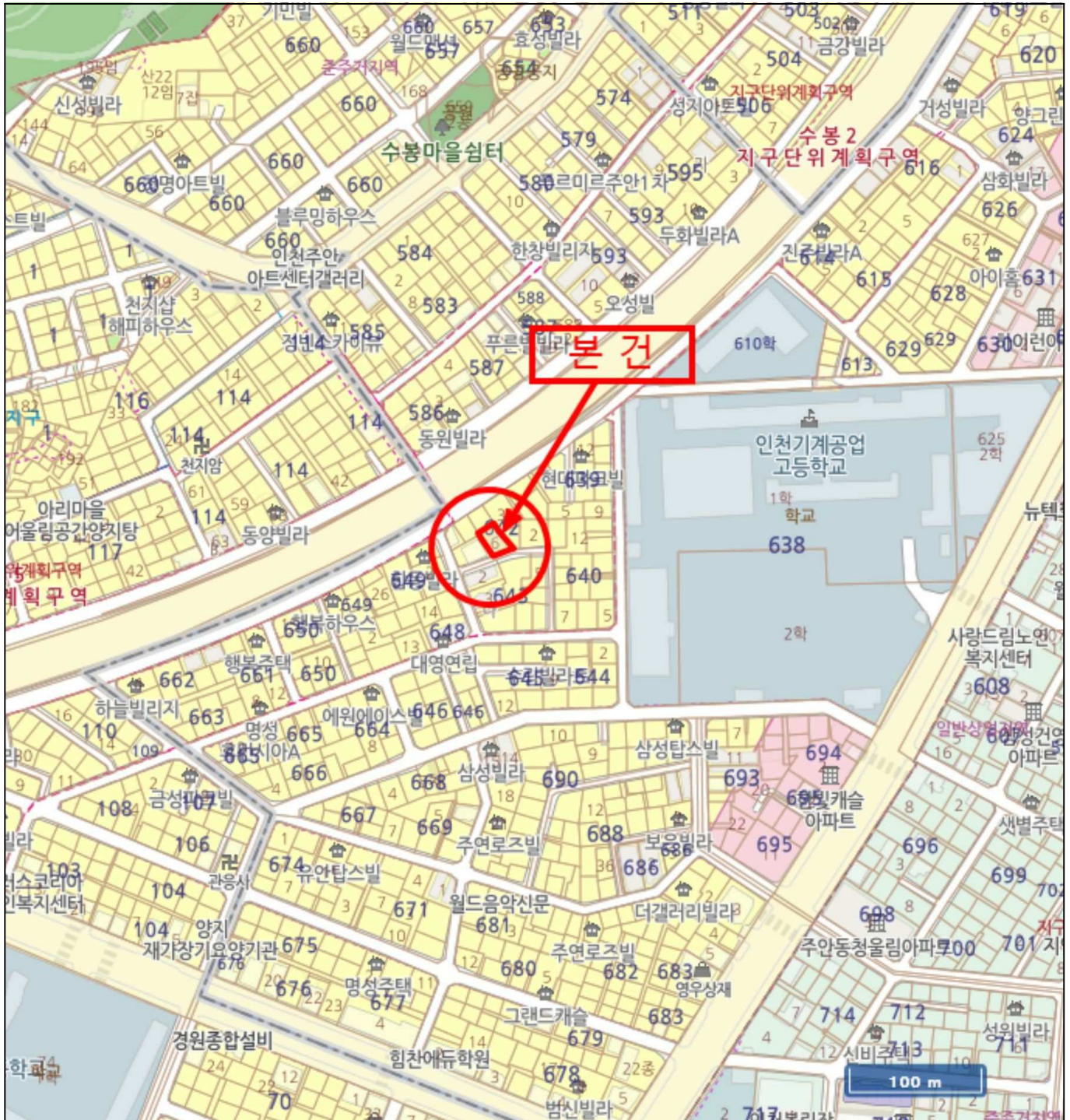

# 호 별 배치도

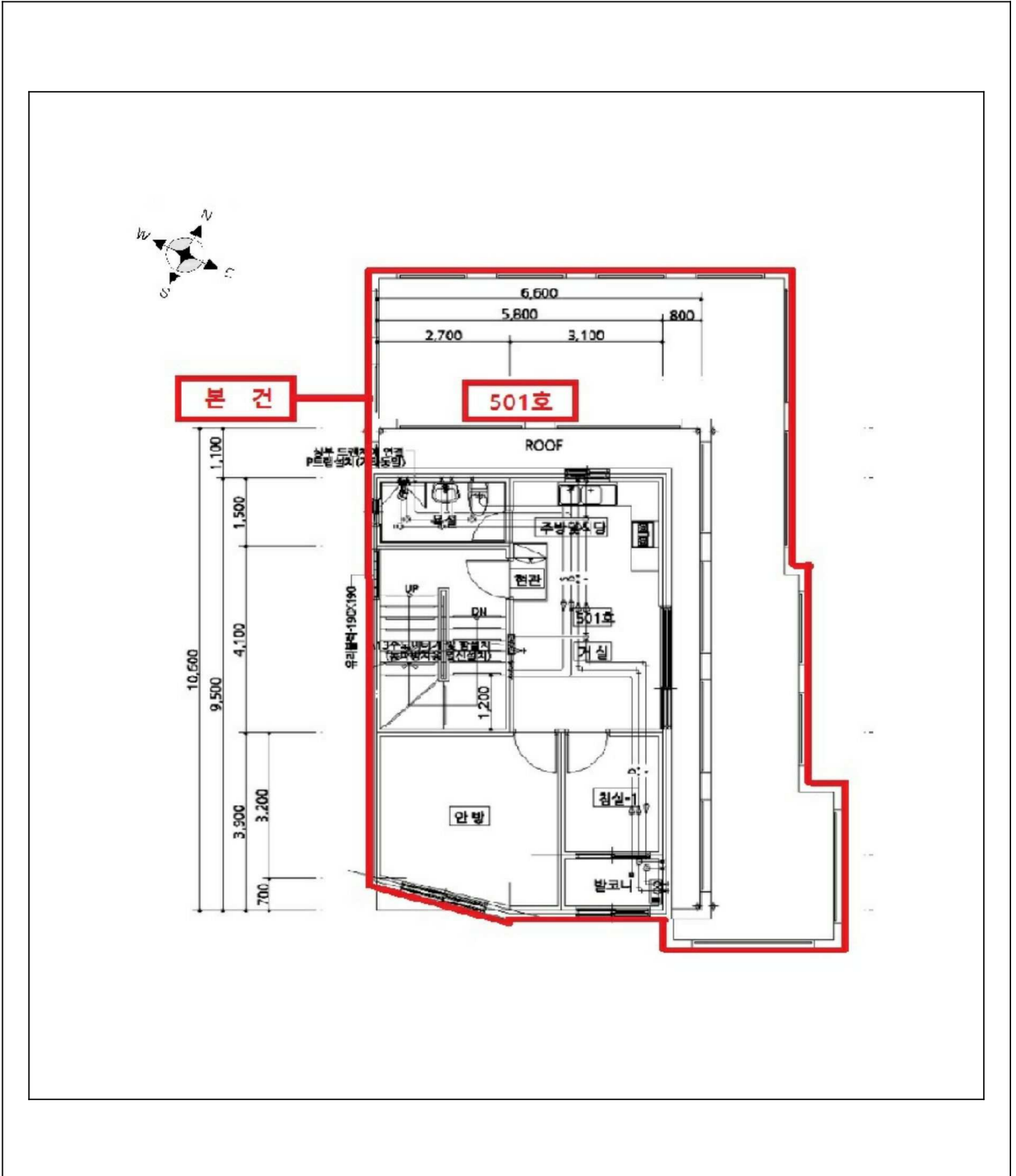





# 회 보 서

우)21684 인천광역시 남동구 아암대로1503번길 21 1002동 1302호

TEL. 010-8558-9968  
FAX. 0505-182-3366

문서번호 : SS2-241226-02

시행일자 : 2024-12-27

수 신 : 인천지방법원 사법보좌관 이재선

참 조 : 경매21계

제 목 : 감 정 의 회 에 대 한 회 보

선결			지		
접 수	일자 시간		시		
	번호		결 재 · 공 람		
처 리 과					
담 당 자					

1. 저희 성실감정평가사사무소의 업무에 협조하여 주심에 대하여 감사드리오며, 귀 법원의 무궁한 발전을 기원합니다.

2. 2024.12.26자 귀 제 『2024타경581166』 호로 의뢰하신 『이현우  
소유물건(2024타경581166)』 건에 대하여 첨부와 같이 감정하여 회보합니다.

첨 부 : 1. 감정평가서 1 부  
2. 청구서 1 부

성실감정평가사사무소

# 수수료 청구서

( 전화: 010-8558-9968, FAX: 0505-182-3366 )

문서번호 : SS2-241226-02

수신 : 인천지방법원 사법보좌관 이재선 귀하

제목 : 감정평가 의뢰에 대한 회신 및 수수료 납입통지

1. 2024.12.26 자 귀 제 『 2024타경581166 』 호로

의뢰하신 『 인천광역시 미추홀구 주안동 642-6 5층 501호 』 에

대하여 불임과 같이 평가하여 회보합니다.

2. 위 건에 대하여 감정평가 보수 기준에 의거 아래와 같이 평가수수료를 청구하오니 정산하여 주시기 바랍니다.

## 청구내역

과목	금액	비고
평가 수수료	290,000	
실비	여비	110,000
	토지조사비	-
	물건조사비	10,000
	공부발급비	4,200
	기타 실비	4,000
비소계	128,200	기본수수료 ≒290,000
특별용역비	-	
공급가액	418,000	1,000원 미만 절사
부가세	41,800	
합계	459,800	
기납부 착수금	-	
정산청구액	459,800	

붙임 : 감정평가서 1 부

※ 송금처 ※

남동농협 한화지점 : 3511247858603(예금주:이성현(성실감정평가사사무소))

성실감정평가사사무소



# 등기사항전부증명서(말소사항 포함)

## - 집합건물 [제출용] -

고유번호 1201-2018-003326



[집합건물] 인천광역시 미추홀구 주안동 642-6 제5층 제501호

### 【 표 제 부 】 ( 1동의 건물의 표시 )

표시번호	접 수	소재지번, 건물명칭 및 번호	건 물 내 역	등기원인 및 기타사항
1	<del>2018년1월11일</del>	<del>인천광역시 남구 주안동 642-6 [도로명주소] 인천광역시 남구 인주대로237번길 77-30</del>	<del>철근콘크리트구조 (철근)콘크리트지붕 5층 공동주택 1층 36.45㎡ 2층 117.745㎡ 3층 117.745㎡ 4층 64.52㎡ 5층 51.56㎡ 옥탑1층 11.07㎡</del>	
2		인천광역시 미추홀구 주안동 642-6 [도로명주소] 인천광역시 미추홀구 인주대로237번길 77-30	철근콘크리트구조 (철근)콘크리트지붕 5층 공동주택 1층 36.45㎡ 2층 117.745㎡ 3층 117.745㎡ 4층 64.52㎡ 5층 51.56㎡ 옥탑1층 11.07㎡	2018년7월1일 행정구역명칭변경으로 인하여 2018년7월10일 등기

### ( 대지권의 목적인 토지의 표시 )

표시번호	소재지번	지 목	면 적	등기원인 및 기타사항
1	<del>1. 인천광역시 남구 주안동 642-6</del>	대	<del>214.3㎡</del>	<del>2018년1월11일 등기</del>
2	1. 인천광역시 미추홀구 주안동 642-6	대	214.3㎡	2018년7월1일 1토지 행정구역명칭변경 2018년7월12일

[인터넷 발급] 문서 하단의 바코드를 스캐너로 확인하거나, 인터넷등기소(<http://www.iros.go.kr>)의 발급확인 메뉴에서 발급확인번호를 입력하여 위·변조 여부를 확인할 수 있습니다. 발급확인번호를 통한 확인은 발행일부터 3개월까지 5회에 한하여 가능합니다.

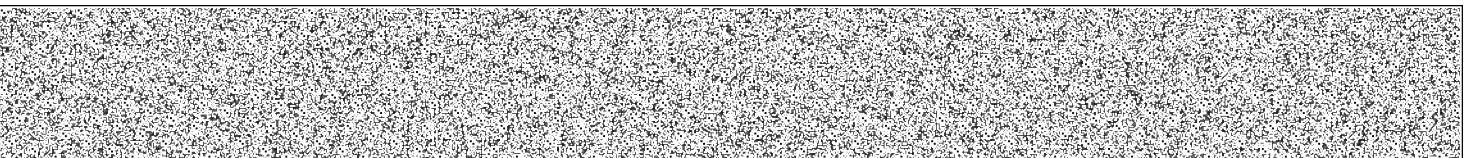

발행번호 120202120012041210101802610IH0033934UNT12656ER1112

발급확인번호 AANQ-GIWA-3269

발행일 2024/12/26

[집합건물] 인천광역시 미추홀구 주안동 642-6 제5층 제501호

**【 표 제 부 】** ( 전유부분의 건물의 표시 )

표시번호	접 수	건 물 번 호	건 물 내 역	등기원인 및 기타사항
1	2018년1월11일	제5층 제501호	철근콘크리트구조 37.58㎡	
( 대지권의 표시 )				
표시번호	대지권종류	대지권비율	등기원인 및 기타사항	
1	1 소유권대지권	214.3분의 25.47	2018년1월11일 대지권 2018년1월11일 등기	

**【 갑 구 】** ( 소유권에 관한 사항 )

순위번호	등 기 목 적	접 수	등 기 원 인	권리자 및 기타사항
1	소유권보존	2018년1월11일 제12633호		소유자 박부용 720124-***** 인천광역시 남구 아암대로29번길 13, 106동 2101호 (용현동,용현대우아파트)
2	소유권이전	2018년1월11일 제12641호	2018년1월5일 매매	소유자 김은주 670610-***** 경기도 부천시 경인로26번길 22, 101동 1001호 (송내동,송내자이아파트) 거래가액 금159,000,000원
3	소유권이전	2018년1월11일 제12642호	2018년1월11일 신탁	수탁자 주식회사생보부동산신탁 110111-1617434 서울특별시 강남구 테헤란로 424(대치동,삼성생명대치타워)
	<del>신탁</del>			<del>신탁원부 제2018-943호</del>
4	소유권이전	2019년11월22일 제455335호	2019년11월22일 신탁재산의귀속	소유자 김은주 670610-***** 경기도 부천시 송내대로 16, 101동 1002호(송내동,송내역파인푸르지오2단지)
	3번신탁등기말소			신탁재산의귀속
5	소유권이전	2019년11월22일 제455336호	2019년10월18일 매매	소유자 이현우 790201-***** 경기도 의정부시 체육로 42, 704호(가능동)

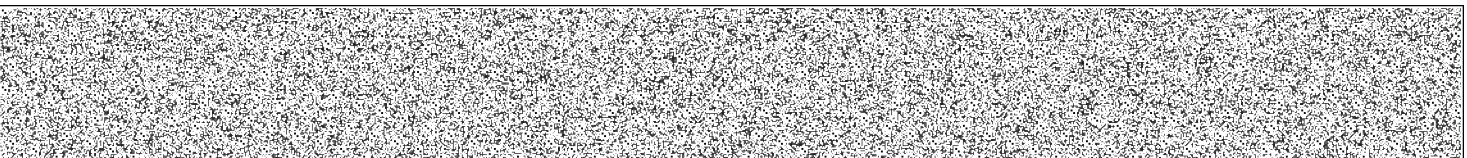

[집합건물] 인천광역시 미추홀구 주안동 642-6 제5층 제501호

순위번호	등기목적	접수	등기원인	권리자 및 기타사항
				거래가액 금159,000,000원
6	압류	2023년6월1일 제194546호	2023년6월1일 압류(채납정세 과-티36560)	권리자 국 처분청 의정부세무서장
7	강제경매개시결정	2024년12월17일 제447846호	2024년12월12일 인천지방법원의 강제경매개시결 정(2024타경581 166)	채권자 주택도시보증공사 184371-0003123 부산광역시 남구 문현금융로 40 (문현동, 부산국제금융센터) (서울북부관리센터)

**【 을 구 】** ( 소유권 이외의 권리에 관한 사항 )

순위번호	등기목적	접수	등기원인	권리자 및 기타사항
1	주택임차권	2024년1월22일 제27430호	2024년1월18일 인천지방법원의 임차권등기명령 (2023카임16264 )	임차보증금 (1)금120,000,000원 (2)금115,950,000원 범 위 제5층 제501호 37.58㎡ 전부 임대차계약일자 (1)2019년10월18일 (2)2021년11월10일 주민등록일자 2019년11월22일 점유개시일자 2019년11월22일 확정일자 (1)2019년11월15일 (2)2021년12월09일 임차권자 김기범 850824-***** 인천광역시 미추홀구 인주대로237번길 77-30, 와이엔빌 5층 501호(주안동 642-6)
1-1				1번 등기는 건물만에 관한 것임 2024년1월22일 부기

-- 이 하 여 백 --

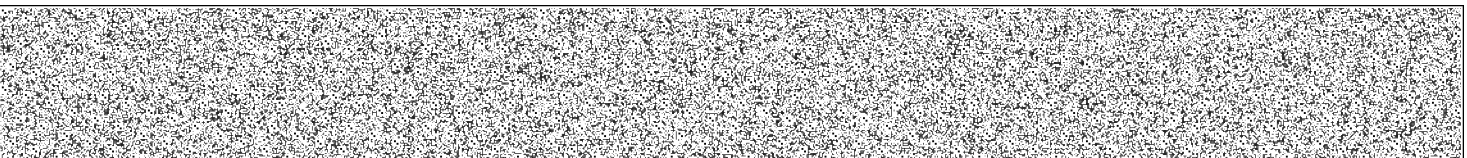

[집합건물] 인천광역시 미추홀구 주안동 642-6 제5층 제501호

관할등기소 인천지방법원 등기국 / 발행등기소 법원행정처 등기정보중앙관리소  
수수료 1,000원 영수함

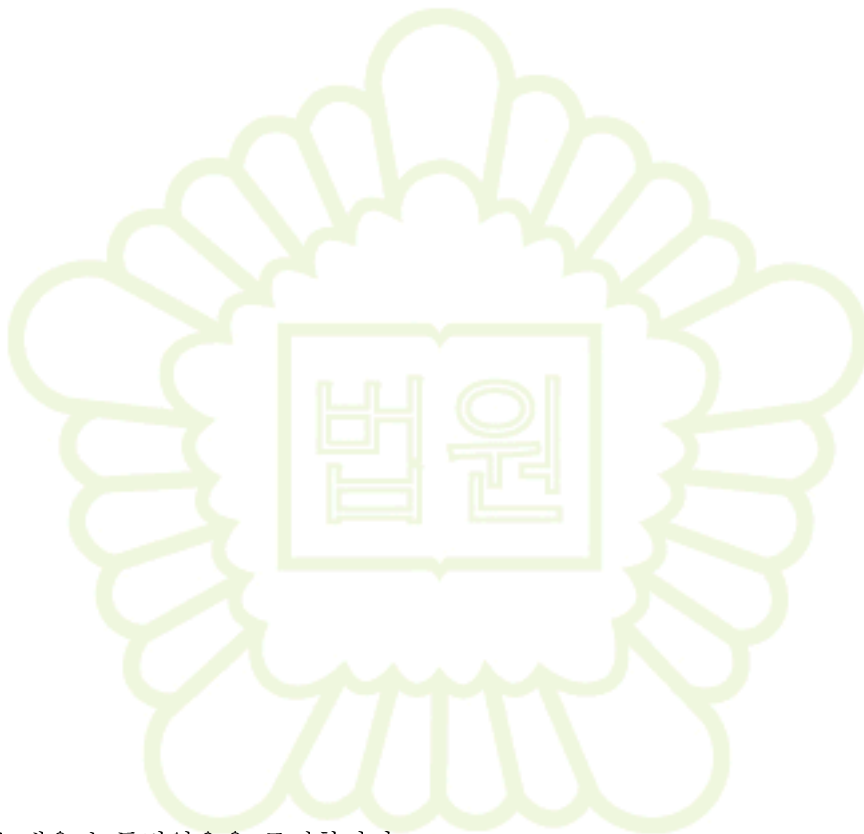

이 증명서는 등기기록의 내용과 틀림없음을 증명합니다.  
서기 2024년 12월 26일

법원행정처 등기정보중앙관리소

전산운영책임관



\* 실선으로 그어진 부분은 말소사항을 표시함.  
\* 증명서는 컬러 또는 흑백으로 출력 가능함.

\* 기록사항 없는 갑구, 을구는 '기록사항 없음' 으로 표시함.

[인터넷 발급] 문서 하단의 바코드를 스캐너로 확인하거나, 인터넷등기소(<http://www.iros.go.kr>)의 발급확인 메뉴에서 발급확인번호를 입력하여 위·변조 여부를 확인할 수 있습니다. 발급확인번호를 통한 확인은 발행일부터 3개월까지 5회에 한하여 가능합니다.

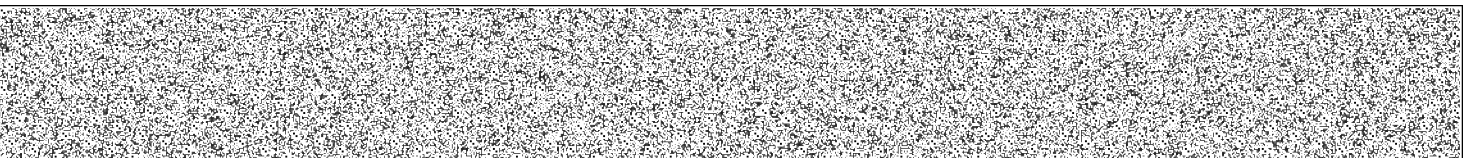

발행번호 120202120012041210101802610IH0033934UNT42656ER1112

발급확인번호 AANQ-GIWA-3269

발행일 2024/12/26

# 주요 등기사항 요약 (참고용)

## [ 주의 사항 ]

본 주요 등기사항 요약은 증명서상에 말소되지 않은 사항을 간략히 요약한 것으로 증명서로서의 기능을 제공하지 않습니다. 실제 권리사항 파악을 위해서는 발급된 증명서를 필히 확인하시기 바랍니다.

고유번호 1201-2018-003326

[집합건물] 인천광역시 미추홀구 주안동 642-6 제5층 제501호

### 1. 소유지분현황 (갑구)

등기명의인	(주민)등록번호	최종지분	주 소	순위번호
이현우 (소유자)	790201-*****	단독소유	경기도 의정부시 체육로 42, 704호(가능동)	5

### 2. 소유지분을 제외한 소유권에 관한 사항 (갑구)

순위번호	등기목적	접수정보	주요등기사항	대상소유자
6	압류	2023년6월1일 제194546호	권리자 국	이현우
7	강제경매개시결정	2024년12월17일 제447846호	채권자 주택도시보증공사	이현우

### 3. (근)저당권 및 전세권 등 (을구)

순위번호	등기목적	접수정보	주요등기사항	대상소유자
1	임차권설정	2024년1월22일 제27430호	임차보증금 (1)금120,000,000원 (2)금115,950,000원 임차권자 김기범	이현우

## [ 참고 사항 ]

- 등기기록에서 유효한 지분을 가진 소유자 혹은 공유자 현황을 가나다 순으로 표시합니다.
- 최종지분은 등기명의인이 가진 최종지분이며, 2개 이상의 순위번호에 지분을 가진 경우 그 지분을 합산하였습니다.
- 지분이 통분되어 공시된 경우는 전체의 지분을 통분하여 공시한 것입니다.
- 대상소유자가 명확하지 않은 경우 '확인불가'로 표시될 수 있습니다. 정확한 권리사항은 등기사항증명서를 확인하시기 바랍니다.



문서확인번호 : 1735-2093-3747-1504

### 집합건축물대장 ( 표제부, 갑 )

(2쪽 중 제1쪽)

■ 건축물대장의 기재 및 관리 등에 관한 규칙 [별지 제3호서식] <개정 2023. 8. 1.>

건물ID	2120181560000002	고유번호	2817710500-3-06420006	명칭	호수/가구수/세대수						
				1호/0가구/6세대							
대지위치	인천광역시 미추홀구 주안동		지번	도로명주소 인천광역시 미추홀구 인주대로237번길 77-30 (주안동)							
※ 대지면적	207.8㎡	연면적	388.02㎡	※ 지역	제2종일반주거지역 외 1		※지구	※구역	상대정화구역		
건축면적	120.04㎡	용적률 산정용 연면적	388.02㎡	주구조	철근콘크리트구조		주용도	공동주택	층수	지하: 층, 지상: 5층	
※건폐율	57.77%	※용적률	186.73%	높이	16.9m		지붕	(철근)콘크리트	부속건축물	동	㎡
※조경면적	11.78㎡	※공개 공지/공간 면적	㎡	※건축선 후퇴면적	6.5㎡		※건축선 후퇴거리	m			

건축물 현황					건축물 현황				
구분	층별	구조	용도	면적(㎡)	구분	층별	구조	용도	면적(㎡)
주1	1층	철근콘크리트구조	제2종근린생활시설(사무소)	36.45			- 이하여백 -		
주1	2층	철근콘크리트구조	공동주택(다세대주택:2세대)	117.745					
주1	3층	철근콘크리트구조	공동주택(다세대주택:2세대)	117.745					
주1	4층	철근콘크리트구조	공동주택(다세대주택:1세대)	64.52					
주1	5층	철근콘크리트구조	공동주택(다세대주택:1세대)	51.56					
주1	옥탑1층	철근콘크리트구조	계단실	11.07					

이 등(초)본은 건축물대장의 원본내용과 틀림없음을 증명합니다.

발급일: 2024년 12월 26일



담당자: 건축과  
전 화:

인천광역시 미추홀구청장

※표시 항목은 총괄표제부가 있는 경우에는 적지 않을 수 있습니다.

297mm X 210mm[백상지(80g/㎡)]

◆본 증명서는 인터넷으로 발급되었으며, 정부24(gov.kr)의 인터넷발급문서진위확인 메뉴를 통해 위·변조 여부를 확인할 수 있습니다.(발급일로부터 90일까지) 또한 문서하단의 바코드로도 진위확인(정부24 앱 또는 스캐너용 문서확인프로그램)을 하실 수 있습니다.

■ 건축물대장의 기재 및 관리 등에 관한 규칙 [별지 제3호서식]

대지위치		인천광역시 미추홀구 주안동		명칭	호수/가구수/세대수	
지번		지번 관련 주소		도로명주소		
642-6				인천광역시 미추홀구 인주대로237번길 77-30 (주안동)		
				도로명주소 관련 주소		

구분	성명 또는 명칭	면허(등록)번호	※주차장				승강기		인허가 시기	
건축주	박부용	720124-2*****	구분	옥내	옥외	인근	면제	승용 대	비상용 대	허가일
설계자	허재선 도움건축사사무소	안양시-건축사사무소-58	자주식	대 m <sup>2</sup>	6대 69m <sup>2</sup>	대 m <sup>2</sup>		※하수처리시설	※급수설비(저수조) 구분 수량 및 총 용량	착공일
공사감리자	김효봉 다올건축사	인천광역시-건축사사무소-607	기계식	대 m <sup>2</sup>	대 m <sup>2</sup>	대 m <sup>2</sup>	대	형식 부패탱크방법	지상 개 m <sup>2</sup>	2015.11.17.
공사시공자 (현장관리인)	박종호, 류정상 명진건영(주)	강서구-건축공사업-01-3590	전기차	대 m <sup>2</sup>	대 m <sup>2</sup>	대 m <sup>2</sup>		용량 50인용	지하 개 m <sup>2</sup>	사용승인일
2018.1.4.										

※건축물 인증 현황			건축물 구조 현황				건축물 관리 현황	
인증명	유효기간	성능	내진설계 적용 여부		내진능력		관리계획 수립 여부	
			적용		VIII		관리계획 수립 여부	
			특수구조 건축물		지하수위		건축물 관리점검 현황	
			미해당		G.L 0 m		종류	
			기초형식: [V] 지내력기초( 20 t/m <sup>2</sup> ) [ ] 파일기초		구조설계해석법: [ ] 등가정적해석법 [V] 동적해석법		점검유효기간	

변동사항				그 밖의 기재사항	
변동일	변동내용 및 원인		변동일	변동내용 및 원인	
2018.1.4	2015-건축과-신축허가-298호에 따라 2018.01.04. 사용승인되어 신규작성(신축)				
2018.7.1	구 명칭변경 : 인천광역시 남구 명칭 변경에 관한 법률(2018.7.1.시행)에 따른 구명칭변경(남구→미추홀구) - 이하여백 -				
지역: 과밀억제지역 - 이하여백 -					

※표시 항목은 총괄표제부가 있는 경우에는 적지 않을 수 있습니다. 297mm X 210mm[백상지(80g/m<sup>2</sup>)]

◆본 증명서는 인터넷으로 발급되었으며, 정부24(gov.kr)의 인터넷발급문서진위확인 메뉴를 통해 위·변조 여부를 확인할 수 있습니다.(발급일로부터 90일까지) 또한 문서하단의 바코드로도 진위확인(정부24 앱 또는 스캐너용 문서확인프로그램)을 하실 수 있습니다.



문서확인번호 : 1735-2092-8636-1423

## 집합건축물대장(전유부, 갑)

(2쪽 중 제1쪽)

■ 건축물대장의 기재 및 관리 등에 관한 규칙 [별지 제5호서식] <개정 2023. 8. 1.>

건물ID	2220181560000036	고유번호	2817710500-3-06420006	명칭	호명칭	501
대지위치	인천광역시 미추홀구 주안동		지번	642-6	도로명주소 인천광역시 미추홀구 인주대로237번길 77-30 (주안동)	

전 유 부 분					소 유 자 현 황			
구분	층별	※구조	용도	면적(㎡)	성명(명칭)	주소	소유권 지분	변동일자
					주민(법인)등록번호 (부동산등기용등록번호)			변동원인
주	5층	철근콘크리트구조	다세대주택	37.58	이현우	경기도 의정부시 체육로 42, 704호 (가능동)	1 / 1	2019.11.22.
		- 이하여백 -			790201-1*****			소유권이전
공 용 부 분								
구분	층별	구조	용도	면적(㎡)		- 이하여백 -		
주	각층	철근콘크리트구조	계단실	6.68				
주	5층	철근콘크리트구조	벽체	2.91				
		- 이하여백 -						

이 등(초)본은 건축물대장의 원본내용과 틀림없음을 증명합니다.

발급일 : 2024년 12월 26일



담당자 : 건축과  
전화 :

인천광역시 미추홀구청장

※경계벽이 없는 구분점포의 경우에는 전유부분 구조란에 경계벽이 없음을 기재합니다.

297mm X 210mm[백상지(80g/㎡)]

◆본 증명서는 인터넷으로 발급되었으며, 정부24(gov.kr)의 인터넷발급문서진위확인 메뉴를 통해 위·변조 여부를 확인할 수 있습니다.(발급일로부터 90일까지) 또한 문서하단의 바코드로도 진위확인(정부24 앱 또는 스캐너용 문서확인프로그램)을 하실 수 있습니다.





발급번호 : 202428177003242758

발행매수 : 2/2

발급일 : 2024/ 12/ 26

<p>유의사항</p>	<ol style="list-style-type: none"> <li>1. 토지이용계획확인서는 「토지이용규제 기본법」 제5조 각 호에 따른 지역·지구등의 지정 내용과 그 지역·지구등에서의 행위제한 내용, 그리고 같은 법 시행령 제9조제4항에서 정하는 사항을 확인해 드리는 것으로서 지역·지구·구역 등의 명칭을 쓰는 모든 것을 확인해 드리는 것은 아닙니다.</li> <li>2. 「토지이용규제 기본법」 제8조제2항 단서에 따라 지형도면을 작성·고시하지 않는 경우로서 「철도안전법」 제45조에 따른 철도보호지구, 「학교보건법」 제5조에 따른 학교환경위생 정화구역 등과 같이 별도의 지정 절차 없이 법령 또는 자치법규에 따라 지역·지구등의 범위가 직접 지정되는 경우에는 그 지역·지구등의 지정 여부를 확인해 드리지 못할 수 있습니다.</li> <li>3. 「토지이용규제 기본법」 제8조제3항 단서에 따라 지역·지구등의 지정 시 지형도면등의 고시가 곤란한 경우로서 「토지이용규제 기본법 시행령」 제7조제4항 각 호에 해당되는 경우에는 그 지형도면등의 고시 전에 해당 지역·지구등의 지정 여부를 확인해 드리지 못합니다.</li> <li>4. “확인도면”은 해당 필지에 지정된 지역·지구등의 지정 여부를 확인하기 위한 참고 도면으로서 법적 효력이 없고, 측량이나 그 밖의 목적으로 사용할 수 없습니다.</li> <li>5. 지역·지구등에서의 행위제한 내용은 신청인의 편의를 도모하기 위하여 관계 법령 및 자치법규에 규정된 내용을 그대로 제공해 드리는 것으로서 신청인이 신청한 경우에만 제공되며, 신청 토지에 대하여 제공된 행위제한 내용 외의 모든 개발행위가 법적으로 보장되는 것은 아닙니다.</li> </ol>
<p>지역·지구등에서의 행위제한 내용</p>	<p>※ 지역·지구등에서의 행위제한 내용은 신청인이 확인을 신청한 경우에만 기재되며, 「국토의 계획 및 이용에 관한 법률」에 따른 지구단위계획구역에 해당하는 경우에는 담당 과를 방문하여 토지이용과 관련한 계획을 별도로 확인하셔야 합니다.</p>



# 토지 대장

고유번호	2817710500-10642-0002		
토지소재	인천광역시 미추홀구 주안동		
지번	642-2	축척	1:600

도면번호	61	발급번호	202428177-00324-3420
장번호	2-1	처리시각	16시 50분 05초
비고		발급자	인터넷민원

토지표시				소유자				
지목	면적(m <sup>2</sup> )	사유	변동일자	주소			등록번호	
			변동원인	성명 또는 명칭				
(08) 대	*294.2*	(62) 1978년 07월 01일 구획정리완료	1983년 09월 30일	642-2			190406-1*****	
(08) 대	*294.2*	(50) 1995년 01월 01일 인천직할시 남구에서 행정구역명칭변경	1985년 06월 05일	642-2			400801-1*****	
(08) 대	*294.2*	(50) 2018년 07월 01일 남구에서 행정구역명칭변경	1988년 02월 29일	642-2			411210-2*****	
		--- 이하 여백 ---	1996년 07월 02일	851-18			390105-2*****	
등급수정 년월일	1983. 06. 15. 수정	1984. 07. 01. 수정	1985. 07. 01. 수정	1986. 08. 01. 수정	1987. 04. 15. 수정	1989. 01. 01. 수정	1990. 01. 01. 수정	1991. 01. 01. 수정
토지등급 (기준수량등급)	69	179	183	184	186	188	198	202
개별공시지가기준일	2018년 01월 01일	2019년 01월 01일	2020년 01월 01일	2021년 01월 01일	2022년 01월 01일	2023년 01월 01일	2024년 01월 01일	용도지역 등
개별공시지가(원/m <sup>2</sup> )	1030000	1080000	1130000	1225000	1335000	1269000	1276000	

토지대장에 의하여 작성한 등본입니다.

2024년 12월 29일

인천광역시 미추홀구청장



◆ 본 증명서는 인터넷으로 발급되었으며, 정부24(gov.kr)의 인터넷발급문서진위확인 메뉴를 통해 위·변조 여부를 확인할 수 있습니다.(발급일로부터 90일까지) 또한 문서 하단의 바코드로도 진위확인(정부24 앱 또는 스캐너용 문서확인 프로그램)을 하실 수 있습니다.

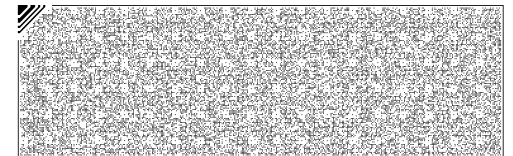
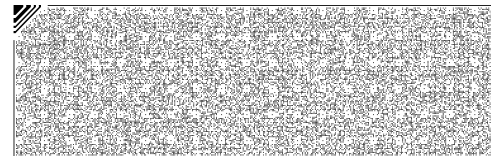
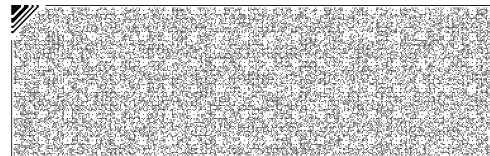
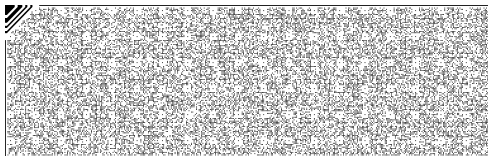

# 토지 대장

고유번호	2817710500-10642-0002			도면번호	61	발급번호	202428177-00324-3420	
토지소재	인천광역시 미추홀구 주안동			장 번호	2-2	처리시각	16시 50분 05초	
지 번	642-2	축 척	1:600	비 고		발 급 자	인터넷민원	
토 지 표 시				소 유 자				
지 목	면 적 (m <sup>2</sup> )	사 유	변 동 일 자		주 소			
			변 동 원 인		성 명 또는 명 칭		등 록 번 호	
					--- 이하 여백 ---			
등 급 수 정 년 월 일	1992. 01. 01. 수정	1993. 01. 01. 수정	1994. 01. 01. 수정	1995. 01. 01. 수정				
토 지 등 급 (기준수량등급)	205	208	211	212				
개별공시지가기준일								용도지역 등
개별공시지가(원/m <sup>2</sup> )								

토지대장에 의하여 작성한 등본입니다.

2024년 12월 29일

인천광역시 미추홀구청장



◆ 본 증명서는 인터넷으로 발급되었으며, 정부24(gov.kr)의 인터넷발급문서진위확인 메뉴를 통해 위·변조 여부를 확인할 수 있습니다.(발급일로부터 90일까지) 또한 문서 하단의 바코드로도 진위확인(정부24 앱 또는 스캐너용 문서확인 프로그램)을 하실 수 있습니다.

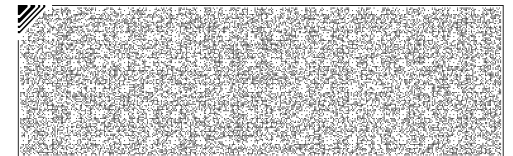
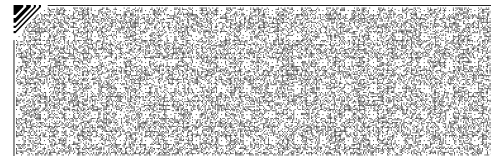
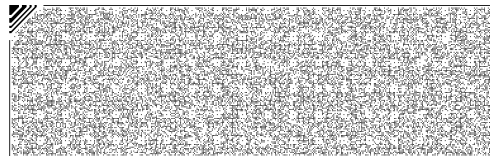
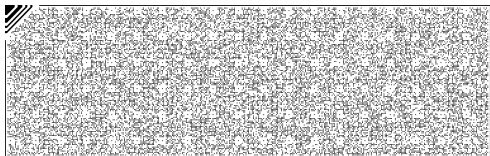

# 건축물현황도

(1쪽 중 제1쪽)

건물ID	2120181560000002	고유번호	2817710500-3-06420006	명칭	호수/가구수/세대수	1호/0가구/6세대
대지위치	인천광역시 미추홀구 주안동		지번	642-6	도로명주소	인천광역시 미추홀구 인주대로237번길 77-30 (주안동)

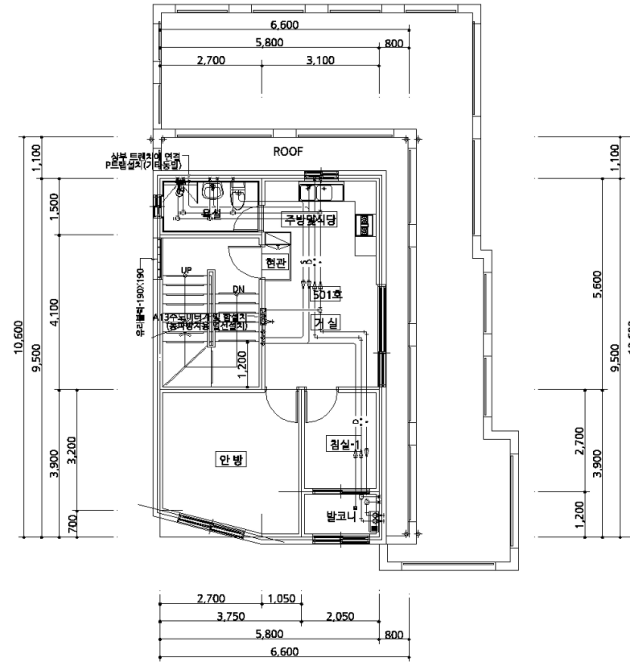

지상5층 평면도

도면의 종류	평면도(5층)	축척	1 : 150	도면 작성자	도움건축사사무소 허재선 (서명 또는 인)
--------	---------	----	---------	--------	------------------------

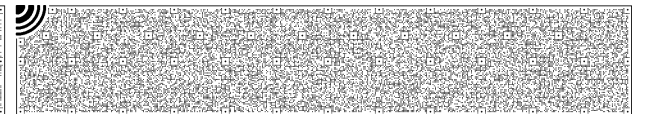
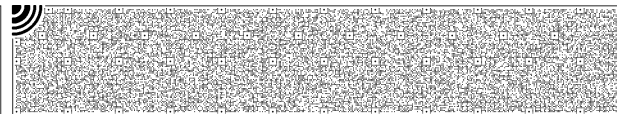
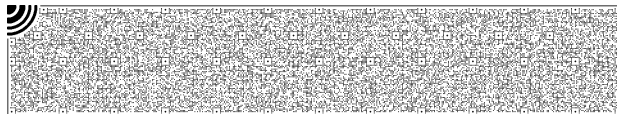
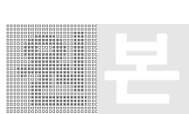

# 건축물현황도

(1쪽 중 제1쪽)

건물ID	2220181560000036	고유번호	2817710500-3-06420006	명칭		호명칭	501
대지위치	인천광역시 미추홀구 주안동		지번	642-6	도로명주소	인천광역시 미추홀구 인주대로237번길 77-30 (주안동)	
건축물현황도							

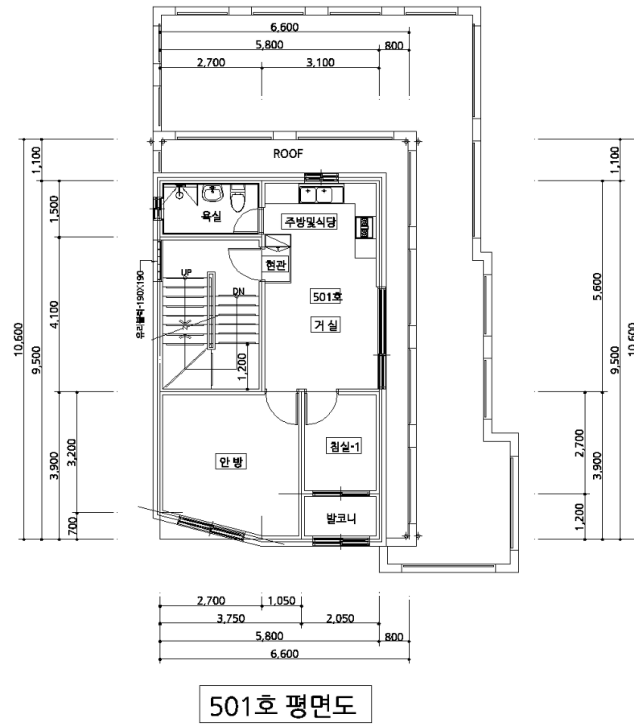

도면의 종류	평면도	축척	1 : 150	도면 작성자	도움건축사사무소 허재선 (서명 또는 인)		
--------	-----	----	---------	--------	------------------------	--	--

※ 건축물현황도는 단위세대평면도만 작성하며, 평면도가 여러 장인 경우에는 별도의 장으로 작성할 수 있습니다.

