

# 감정평가서

## APPRAISAL REPORT

건명: 망 박조은의 상속인 박병연  
소유물건(2025타경508704)

의뢰인: 인천지방법원 사법보좌관 오재홍

감정평가서번호: SS2-250414-02

이 감정평가서는 감정평가 의뢰목적 외의 목적에 사용하거나 타인(의뢰인 또는 제출처가 아닌 자)이 사용할 수 없을 뿐 아니라 복사, 개작(改作), 전재(全載)할 수 없으며 이로 인한 결과에 대하여 감정평가법인등은 책임을 지지 않습니다.

성실감정평가사사무소

# 자동차감정평가표

본인은 감정평가에 관한 법규를 준수하고 감정평가이론에 따라 성실하고 공정하게 이 감정평가서를 작성하였기에 서명날인합니다.

**감정평가사** (인)  
이 성 현

감정평가액	일천팔백만원정 (₩18,000,000.-)					
의뢰인	인천지방법원 사법보좌관 오재홍		감정평가 목적	법원경매		
제출처	인천지방법원 경매30계		기준가치	시장가치		
소유자 (대상업체명)	망 박조은의 상속인 박병연 (2025타경508704)		감정평가 조건	-		
목록표시 근거	귀 제시목록		기준시점	조사기간	작성일	
기타 참고사항	-		2025.04.19	2025.04.19 ~ 2025.04.19	2025.04.19	
감정평가내용	공부(公簿)(의뢰)		사정		감정평가액	
	종류	면적(㎡) 또는 수량	종류	면적(㎡) 또는 수량	단가	금액
	자동차	1대	자동차	1대	-	18,000,000
		이	하	여	백	
	<b>합계</b>				₩18,000,000	
감정평가액의 산출근거 및 결정의견  " 별 지 참 조 "						

# 감정평가액의 산출근거 및 결정의견

( 기준시점 : 2025-04-19 )

## I. 감정평가의 목적

본건은 인천광역시 중구 운북동 소재 '금산IC' 남서측 근거리 (인천 중구 백운고387번길 53)오토마트에 보관중인 위치하는 카니발(31라 9348) 자동차로서, 인천지방법원의 경매 목적의 감정평가임.

## II. 감정평가의 근거

본 감정평가는 「감정평가 및 감정평가사에 관한 법률」 · 「감정평가에 관한 규칙」 · 「감정평가 실무기준」 등 관계법령의 규정과 제반 감정평가이론 및 기법을 적용하여 감정평가 하였음.

## III. 기준가치, 기준시점 및 실지조사 실시기간

### 1. 기준가치 결정 및 그 이유

대상물건에 대한 감정평가액은 「감정평가에 관한 규칙」 제5조 제1항에 의거 토지 등이 통상적인 시장에서 충분한 기간 동안 거래를 위하여 공개된 후 그 대상물건의 내용에 정통한 당사자 사이에 신중하고 자발적인 거래가 있을 경우 성립될 가능성이 가장 높다고 인정되는 대상물건의 가액인 시장가치를 기준으로 하되, 감정평가목적 등을 고려하여 감정평가액을 결정하였음.

### 2. 기준시점 결정 및 그 이유

「감정평가에 관한 규칙」 제9조 제2항에 의거 기준시점은 대상물건의 가격조사를 완료한 날짜인 2025.04.19 임.

### 3. 실지조사 실시기간 및 내용

「감정평가에 관한 규칙」 제10조 제1항에 의거 자로 실지조사를 하여 대상물건에 대한 개별적인 상황을 조사·확인하였음.

## IV. 감정평가방법의 적용 및 감정평가액의 산출의견

1. 부동산의 감정평가는 객관적이고 합리적인 시장가치의 도출을 위하여 일반적으로 다음과 같은 감정평가 방법을 적용함.

# 감정평가액의 산출근거 및 결정의견

( 기준시점 : 2025-04-19 )

- ① 대상물건의 제조달원가에 감가수정을 하여 대상물건의 가액을 산정하는 감정평가방법인 “원가법”
- ② 대상토지와 가치형성요인이 같거나 비슷하여 유사한 이용가치를 지닌다고 인정되는 표준지의 공시지가를 기준으로 대상토지의 현황에 맞게 시점수정, 지역요인 및 개별요인 비교, 그 밖의 요인의 보정을 거쳐 대상토지의 가액을 산정하는 감정평가방법인 “공시지가기준법”
- ③ 대상물건과 가치형성요인이 같거나 비슷한 물건의 거래사례와 비교하여 대상물건의 현황에 맞게 사정보정, 시점수정, 가치형성요인 비교 등의 과정을 거쳐 대상물건의 가액을 산정하는 감정평가방법인 “거래사례비교법”
- ④ 대상물건이 장래 산출할 것으로 기대되는 순이익이나 미래의 현금흐름을 환원하거나 할인하여 대상물건의 가액을 산정하는 감정평가방법인 “수익환원법”

2. 본건 자동차는 「감정평가에 관한 규칙」 제12조, 제20조에 의거 차종, 형식, 년식, 현상, 주행거리, 관리상태 등을 종합적으로 고려하고, 동종 유사차량의 중고거래, 시세 등을 종합 참작하여 거래사례비교법으로 평가하였음.

3. 「감정평가에 관한 규칙」 제12조 제2항에 의거 대상물건의 감정평가액을 결정하기 위하여 다른 감정평가방법으로 산출한 시산가액과 비교하여 합리성을 검토하여야 하나, 대상물건의 특성 등으로 인하여 다른 감정평가방법을 적용하는 것이 곤란하여 합리성 검토를 생략하였음.

## V. 감정평가조건

해당사항 없음

## VI. 그 밖의 사항

- 1. 본건 자동차의 종류, 제작사, 년식 등은 귀 제시목록, 자동차등록원부 등에 의하여 확인하였음.
- 2. 본건 자동차는 년식 및 주행거리 등에 비추어 관리상태등은 대체로 보통 수준이며, 현장조사시에 뒤좌석이 탈거된 상태이었고, 기타 외관으로 발견하지 못한 결함이 있을 수 있으므로, 이해관계자들은 필히 확인하시기 바랍니다.

# 감정평가액의 산출근거 및 결정의견

( 기준시점 : 2025-04-19 )

## I. 대상물건 개요

### 1. 평가대상 (귀 제시목록 및 자동차등록원부 등 기준)

기호	보관장소	자동차명 및 차대번호	연료/ 배기량/ 원동기형식	제작업체	수량	제작일자 (최초등록일)	비고
1	인천광역시 중구 백운로387번길 53 오토마트	차명 : 카니발 차대번호: KNAME81ABJS422482	디젤/ 2199cc/ D4HB	기아자동차 (주)	1	2017-11-20 (2017-11-24)	색상:검정

## II. 자동차 감정평가액 산출근거

### 1. 유사차량 인근 방매가격수준(온라인 중고차 매매 사이트 참조)

차명	연식	주행거리(km)	사용연료	방매가격(원)
카니발	2017	50,984	디젤	17,590,000
카니발	2015	94,290	디젤	15,500,000
카니발	2017	142,911	디젤	13,800,000

# 감정평가액의 산출근거 및 결정의견

( 기준시점 : 2025-04-19 )

## 2. 평가사례(한국감정평가사협회 감정평가정보센터)

차명	연식	주행거리(km)	사용연료	감정평가액(원)	기준시점	평가목적
카니발	2018	121,210	디젤	19,000,000	2024-12-12	법원경매
카니발	2018	47,938	디젤	17,000,000	2024-10-10	법원경매
카니발	2017	162,526	디젤	16,000,000	2024-12-15	법원경매

## 3. 기타 참고사항

본건 자동차의 사고이력을 보험개발원에서 제공하는 “카히스토리(중고차 사고이력정보 보고서)”를 통하여 확인하였으며, 상기사항 외에 자동차보험사고기록이 없는 사고가 있을 수 있으므로 매각 진행 시 유의 하시기 바랍니다.

요약내용은 아래와 같으며 별첨 “중고차사고이력정보 보고서”를 참고하시기 바랍니다.

자동차 특수용도변경 이력	없음
자동차 번호/ 소유자 변경 이력	3회
자동차 특수사고이력(전손,도난,침수)	없음
보험 사고 이력 : 내차 피해	3회(2,819,408원)
보험 사고 이력 : 상대차 피해	1회(619,920원)

## 4. 감정평가액 결정

기호	차명	등록번호	연식	감정평가액(원)
1	카니발	31라9348	2018	18,000,000

# 감정평가액의 산출근거 및 결정의견

( 기준시점 : 2025-04-19 )

## Ⅲ. 감정평가액의 결정

본건은 유사 물건에 대한 방매가격수준과 평가사례 및 시세수준 등을 참작하고, 차종, 형식, 연식, 주행거리 및 관리상태 등을 종합 참작하여 대상물건의 감정평가액을 결정하였음.

자동차명	등록번호	수량	감정평가액(원)	비고
카니발	31라9348	1	18,000,000	

# 자동차(건설기계) 감정평가명세표

일련 번호	차 명 (차 종)	등록 번호	차체	연식/형식	적재량(정원)	차대번호	제 작 자	감정평가액	비 고
			기관	출 력	연료/ 기통수	원동기형식	제작일자		
	카니발	31라 9348	강판 내연	2018/오토 2,199cc	- 디젤	KNAME81ABJS 422482 D4HB	기아자동차 (주) 2017-11-20	18,000,000	비준가액
	<b>합 계</b>							<b>₩18,000,000.-</b>	
				이	하	여	백		

# 자동차 감정평가요항표

(1) 년식 및 주행거리  
(4) 사용연료

(2) 색상  
(5) 유효검사기간

(3) 관리상태  
(6) 기타(옵션등)

## (1) 년식 및 주행거리

본건 자동차는 2018년식 승용 대형 자가용 자동차로서 주행거리는 계기판상 104,281km임.

## (2) 색상

본건의 자동차의 색상은 검정임.

## (3) 관리상태

1) 자동차 외견상 관찰되는 차량의 관리상태는 보통이나, 실내의 의자는 탈거된 상태임.  
2) 중고차 사고 이력정보보고서상 전손 보험사고 및 도난 보험사고, 침수 보험사고, 특수용도 이력, 차량번호변경등의 이력은 없음.  
3) 내차피해 및 상대차피해, 소유자 변경 등의 이력이 있음.  
별첨 "중고차사고이력정보보고서" 참조.

## (4) 사용연료

본건 자동차의 사용연료는 디젤임.

## (5) 유효검사기간

본건 자동차의 유효검사기간은 2024.01.20~2026.01.19 임.

## (6) 기타(옵션등)

본건 자동차의 변속기는 오토임.  
본건 차량에 네비게이션, 블랙박스 등이 설치되어 있음.

# 자동차 감정평가요항표

(1) 년식 및 주행거리  
(4) 사용연료

(2) 색상  
(5) 유효검사기간

(3) 관리상태  
(6) 기타(옵션등)

본건 차량은 현장조사시 발견하지 못한 결함이 있을수 있음.

# 광역 위치도



소재지 (보관장소) 인천광역시 중구 운북동 572-26 오토마트

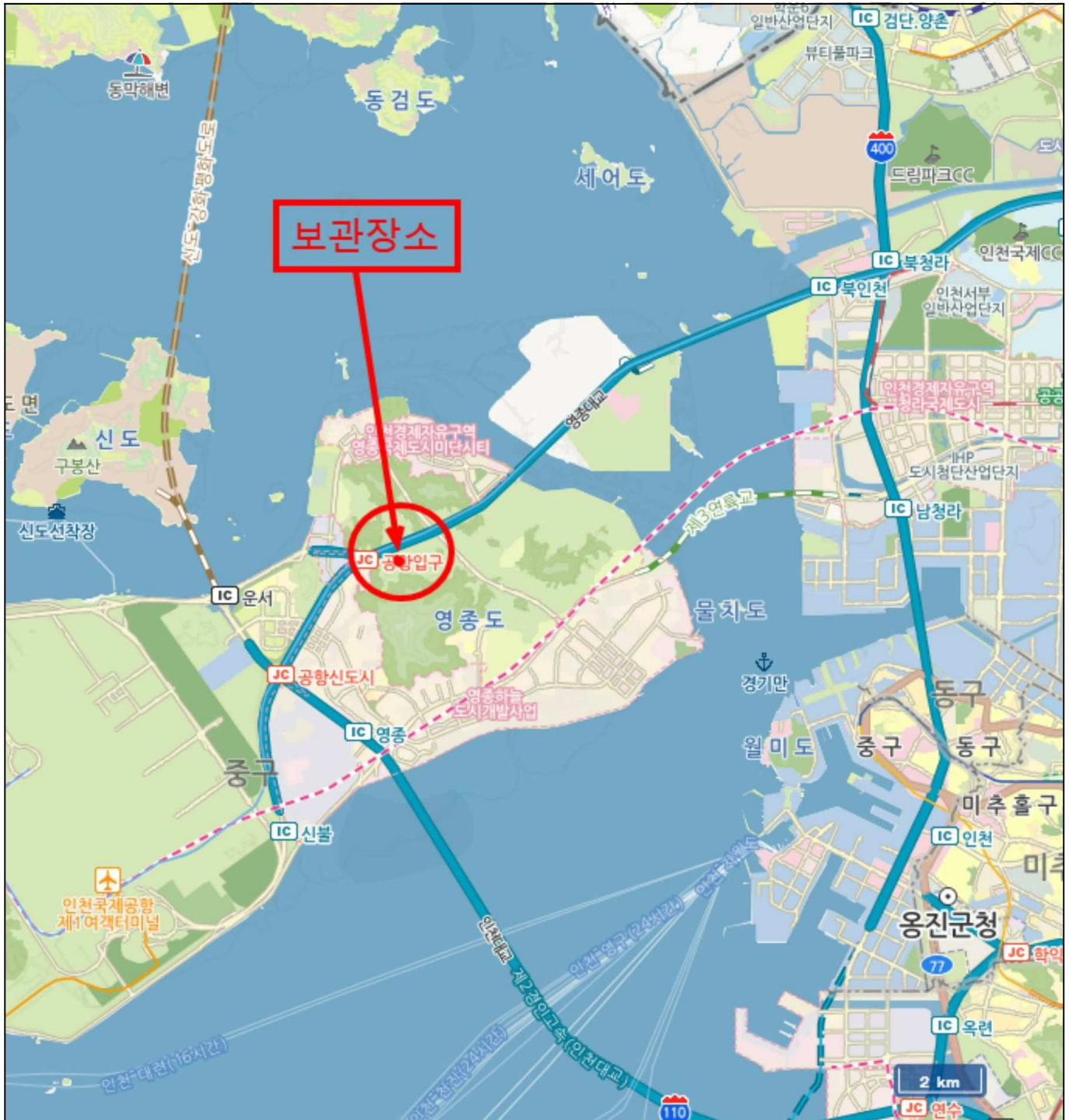









1



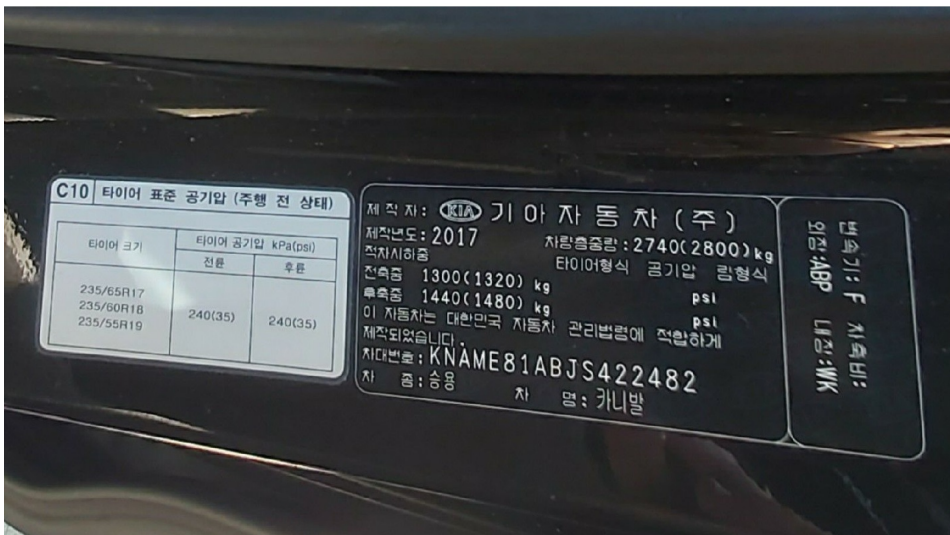

# 회 보 서

우)21684 인천광역시 남동구 아암대로1503번길 21 1002동 1302호

TEL. 010-8558-9968  
FAX. 0505-182-3366

문서번호 : SS2-250414-02

시행일자 : 2025-04-19

수 신 : 인천지방법원 사법보좌관 오재홍

참 조 : 경매30계

제 목 : 감 정 의 회 에 대 한 회 보

선결			지		
접 수	일자 시간		시		
	번호		결 재 · 공 람		
처 리 과					
담 당 자					

1. 저희 성실감정평가사사무소의 업무에 협조하여 주심에 대하여 감사드리오며, 귀 법원의 무궁한 발전을 기원합니다.

2. 2025.04.14자 귀 제 『2025타경508704』 호로 의뢰하신 『망 박조은의 상속인 박병연 소유물건(2025타경508704)』 건에 대하여 첨부와 같이 감정하여 회보합니다.

첨 부 : 1. 감정평가서 1 부  
2. 청구서 1 부

성실감정평가사사무소

# 수수료 청구서

( 전화: 010-8558-9968, FAX: 0505-182-3366 )

문서번호 : SS2-250414-02

수신 : 인천지방법원 사법보좌관 오재홍 귀하

제목 : 감정평가 의뢰에 대한 회신 및 수수료 납입통지

1. 2025.04.14 자 귀 제 『 2025타경508704 』 호로

의뢰하신 『 인천광역시 중구 운북동 572-26 오토마트 』 에

대하여 불임과 같이 평가하여 회보합니다.

2. 위 건에 대하여 감정평가 보수 기준에 의거 아래와 같이 평가수수료를 청구하오니 정산하여 주시기 바랍니다.

## 청구내역

과목	금액	비고
평가 수수료	290,000	
실비	여비	140,000
	토지조사비	-
	물건조사비	-
	공부발급비	1,000
	기타 실비	10,000
비	소계	151,000
특별용역비	-	
공급가액	441,000	1,000원 미만 절사
부가세	44,100	
합계	485,100	
기납부 착수금	-	
정산청구액	485,100	

붙임 : 감정평가서 1 부

※ 송금처 ※

남동농협 한화지점 : 3511247858603(예금주:이성현(성실감정평가사사무소))

성실감정평가사사무소

## 자동차등록원부(갑) 등본·초본

(약칭: 자동차원부갑, 약호: C257A)

제 028301 호	총 2면 중 제 1면	
자동차등록번호 31라9348	제원관리번호 A01-1-00056-0128-1317	말소등록일
차명 카니발		차종 승용 대형
차대번호 KNAME81ABJS422482	원동기형식 D4HB	용도 자가용
구동축전지 식별번호 (전기자동차만 해당)		
모델연도 2018	색상 검정	출처구분 신조차
최초등록일 2017-11-24	세부유형 (운수사업용자동차만 해당)	제작연월일 2017-11-20
		최초 양도연월일
최종소유자 박병연		주민등록번호(법인등록번호) 580113-*****
사용본거지 (차고지) 경기도 가평군 *** ** * - ** , ****		
검사유효기간 2024-01-20 ~ 2026-01-19	주행거리 : 104281	등록사항확인일
		폐쇄일

순위번호		사항란	주민등록번호 (법인등록번호)	등록일	접수번호
주등록	부기등록				
1-1		신규등록(신조차) 성명(상호) : W** 800425-***** 주소 : 서울특별시 동대문구 *** ** * - ** , ****	800425-*****	2017-11-24	019567
1-11		자동차검사 서인천자동차검사소 검사구분 : 종합검사(경과) 주행거리 : 56116		2022-01-19	0148-1
1-12		명의이전등록 성명(상호) : 이** 850225-***** 주소 : 경기도 수원시 *** ** * - ** , **** 취득일자 : 2022-03-10 이전등록구분:매매업자거래이전 사용본거지 : 경기도 수원시 *** ** * - ** , **** 주행거리 : 57703	850225-*****	2022-03-10	011050
1-14		명의이전등록 성명(상호) : 박** 901112-***** 주소 : 경기도 가평군 *** ** * - ** , **** 취득일자 : 2022-09-16 이전등록구분:매매업자거래이전 주행거리 : 57703	901112-*****	2022-09-16	015324
1-15		저당설정 구분 : 단독근저당 을부번호 : 2841-2022-074757		2022-09-19	029981
1-17		변경등록 주소 : 경기도 광주시 *** ** * - ** , ****		2023-03-17	025914
1-19		자동차검사 성남자동차검사소 검사구분 : 종합검사 주행거리 : 90707		2024-02-15	0223-1
1-24		변경등록 성명(상호) : 박**		2024-09-27	043434
1-25		저당설정 구분 : 단독근저당 을부번호 : 5014-2024-326270		2024-11-18	046614

이 등본은 자동차등록원부(갑)의 기재사항과 틀림없음을 증명합니다.



2025 04 15

남 동 구 청 장

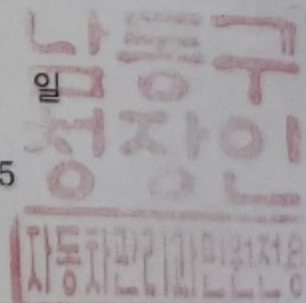

# 자동차등록원부(갑) 등본·초본

(약칭: 자동차원부갑, 약호: C257A)

제 028301 호	총 2면 중 제 2면		
자동차등록번호 31라9348	제원관리번호 A01-1-00056-0128-1317	말소등록일	
차명 카니발	차종 승용 대형		용도 자가용
차대번호 KNAME81ABJS422482	원동기형식 D4HB	출처구분 신조차	
구동축전지 식별번호 (전기자동차만 해당)			
모델연도 2018	색상 검정	제작연월일 2017-11-20	최초 양도연월일
최초등록일 2017-11-24	세부유형 (운수사업용자동차만 해당)	주민등록번호(법인등록번호) 580113-*****	
최종소유자 박병연	사용본거지 (차고지) 경기도 가평군 *** ** ** ** **		
검사유효기간 2024-01-20 ~ 2026-01-19	주행거리 : 104281	등록사항확인일	
		폐쇄일	

순위번호		사 항 란	주민등록번호 (법인등록번호)	등록일	접수번호
주등록	부기등록				
1-26		명의이전등록 성명(상호): 박** 580113-***** 주소: 경기도 가평군 *** ** ** ** ** 취득일자: 2024-12-13 이전등록구분: 상속이전 주행거리: 104281	580113-*****	2025-02-27	022362
1-27		압류등록(압류) 촉탁기관: 수원지방법원 성남지원 구분: 압류 압류관리번호: 412a-20250311-000034 압류내역: 자동차임의경매에 따른 등록 2025타경51595 촉탁일자: 2025-02-28 등록권리자: 비엠티블유파이낸셜서비스코리아주식회사 등록권리자 주소: 서울특별시 중구 퇴계로 100, 제11층 제1101호  ***** 등록원부특기사항 *****  수원지방법원 성남지원 2025타경51595 자동차임의경매 보정명령에 따른 채권자 대위 소유권 이전등록  ※ 위 특기사항의 기재위치는 등록순위와 관계없이 그 기재일에 등재되어 있는 것으로 간주한다. ** 이하 여백 **		2025-03-11	001450
				2025-02-27	서울특별시 강남구

이 등본은 자동차등록원부(갑)의 기재사항과 틀림없음을 증명합니다.

년 월 일

2025 04 15

## 남 동 구 청 장





# 중고차 사고이력정보 보고서



카니발 / 31라9348

정보조회일자 : 2025-04-15

## 1. 중고차 사고이력 정보(요약)

 전손 보험사고 없음	 도난 보험사고 없음	 침수 보험사고 없음	 특수 용도 이력 없음
 내차 피해 3회 (2,819,408 원)	 상대차 피해 1회 (619,920 원)	 소유자 변경 3회	 차량번호 변경 0회

자동차보험 사고기록이 없었다고 해서 반드시 무사고라고 할 수는 없습니다.

## 2. 자동차 일반 사양 정보

자동차의 일반적인 사양 정보를 제공합니다.

제조사	기아	연식(Model year)	2018
자동차명	카니발	차체형상	RV 5도어
배기량	2,199cc	용도 및 차종	자가용 승용
사용연료	디젤	최초 보험 가입일자	2017년 11월 24일
차량세부모델	노블레스		

첨단안전장치(O: 장착, △: 선택옵션, -: 미장착, X: 장착불가)

ABS 제동잠금방지장치	O	어라운드뷰	-	적응형순항제어장치	X
자동비상제동장치	X	긴급제동경고장치	-	가변형 전조등	X
주차조향제동지원	X	후방카메라(BCAM)	O	제동보조시스템	X
후측방경고장치	O	빌트인캠	-	주간 주행등	X

 차체자세제어장치	O	 전방충돌경고장치	△	 헤드업디스플레이	-
 차선이탈경고장치	△	 차선이탈보조장치	X	 타이어공기압경보장치	O
 주차전후방센서	O	 주차조향보조장치	X	 주차후방센서	O
 고속도로부분자율주행	-	 차로중앙유지보조장치	-	 원격스마트주차보조	-

### 3. 자동차 특수 용도 이력 정보

과거 해당 차량에 사용되었던 자동차등록번호를 자동차등록번호판의 용도별 분류기호에 관한 기준에 따라 분류, 제공하는 것으로 영업용 대여(렌트카), 영업용 일반(택시 등)으로 사용된 적이 있는지 확인할 수 있습니다.

영업용도(대여용) 사용이력 없음	영업용도(일반) 사용이력 없음	관용용도 사용이력 없음
----------------------	---------------------	-----------------

### 4. 자동차 번호/소유자 변경이력 정보

소유자 변경이력 정보는 개인 간의 소유 변경 이외에도 매매상사 간 변경(상품용)까지 모두 포함된 횟수로 제공됩니다. 참고해주시기 바랍니다.

변경 등록일	변경	차량번호	차량용도
2025-02-27	소유자변경	-	자가용 승용
2022-09-16	소유자변경	-	자가용 승용
2022-03-10	소유자변경	-	자가용 승용
2017-11-24	최초등록	31라XXXX	자가용 승용

### 5. 자동차 특수 사고 이력 정보

자동차보험에서 보험금이 지급된 자동차사고기록 중 자동차품질에 특별히 영향을 미칠 가능성이 있는 사고(전손, 도난, 침수사고)를 확인할 수 있습니다.

전손 보험사고 없음	도난 보험사고 없음	침수 보험사고 없음
---------------	---------------	---------------

#### 용어설명

- 전손 보험사고** 손상된 자동차의 수리비용이 자동차가치(보험회사에서 적정하다고 인정한)를 초과한 경우(추정전손) 및 손상된 자동차의 수리가 불가능하거나 수리를 하더라도 자동차로서의 기능을 다할 수 없는 경우(절대전손)로 자동차보험에서 보상처리 받은 사고(도난, 침수, 보험사고 제외)
- 도난 보험사고** 자동차를 도난 당하여 경찰서에 신고한지 30일이 지나도록 도난 당한 자동차를 찾지 못하여 자동차 보험에서 보상처리 받은 사고
- 침수 보험사고** 자동차를 운행하던 중 자동차 내부로 물이 들어와 시동이 꺼지거나, 주차 중 엔진 등에 물이 들어가 운행이 불가능하게 되어 자동차에 손해가 발생한 사고  
침수 보험사고는 침수 전(분)손 사고를 의미하며, 전손 보험사고는 침수 보험사고와 도난 보험사고를 제외한 일반(기타) 전손사고를 의미합니다.

## 6. 보험사고이력 상세 정보

 31라9348 차량이 자기차량손해담보에 가입하지 않은 동안에는 내 보험으로 처리한 사고이력정보의 제공이 불가능합니다.

미가입기간 2023년05월~2025년01월

보험금 및 수리(견적)비 출처에 따라서 '가입한 보험사에서 지급된 경우(내차 보험)'와 '다른 차량 보험에서 지급된 경우(상대 보험)'로 나뉘어 제공됩니다.  
자동차사고로 상대 차량 또는 재물에 발생한 손해를 내 보험금에서 지급된 경우의 정보를 제공합니다.

\* 쌍방과실로 해당 자동차의 손상, 수리 기록이 내차 보험과 상대 보험에서 동시에 처리된 경우에는 '내차 보험'에만 표시되고 '상대 보험'에서는 생략됩니다.

외판 수리 전개도	외판 수리부위	요약수리내역
	앞범퍼	선루프
	뒤범퍼	<b>도장</b> 탈착루프
	보닛	슬라이딩도어(좌)
	트렁크리드	슬라이딩도어(우)
	백도어	뒷유리
	앞도어(좌)	라디에이터 그릴
	앞도어(우)	헤드램프(좌)
	뒷도어(좌)	헤드램프(우)
	뒷도어(우)	리어컴비네이션램프(좌) <b>탈착</b>
	앞펜더(좌)	리어컴비네이션램프(우) <b>탈착</b>
	앞펜더(우)	사이드스텝(좌)
	뒤펜더(좌)	사이드스텝(우)
	뒤펜더(우)	센터필러(좌)
	앞유리	센터필러(우)

 :도장    :탈착    :도장 +탈착

내 차 사고 발생 (피해)		상대 차 사고 발생 (피해)
2022-09-14	<b>내 차 보험 (처리)</b> 수리(견적)비용 556,920원 - 공임 : 152,710원 - 도장 : 404,210원	<b>내 차 보험 (처리)</b>

외판 수리전개도	외판 수리부위	전체 수리내역
	앞범퍼	선루프
	뒤범퍼	<b>도장</b> 탈착루프
	보닛	슬라이딩도어(좌)
	트렁크리드	슬라이딩도어(우)
	백도어	뒷유리
	앞도어(좌)	라디에이터 그릴
	앞도어(우)	헤드램프(좌)
	뒷도어(좌)	헤드램프(우)
	뒷도어(우)	리어컴비네이션램프(좌) <b>탈착</b>
	앞펜더(좌)	리어컴비네이션램프(우) <b>탈착</b>
	앞펜더(우)	사이드스텝(좌)
	뒤펜더(좌)	사이드스텝(우)
	뒤펜더(우)	센터필러(좌)
	앞유리	센터필러(우)

 :도장    :탈착    :도장

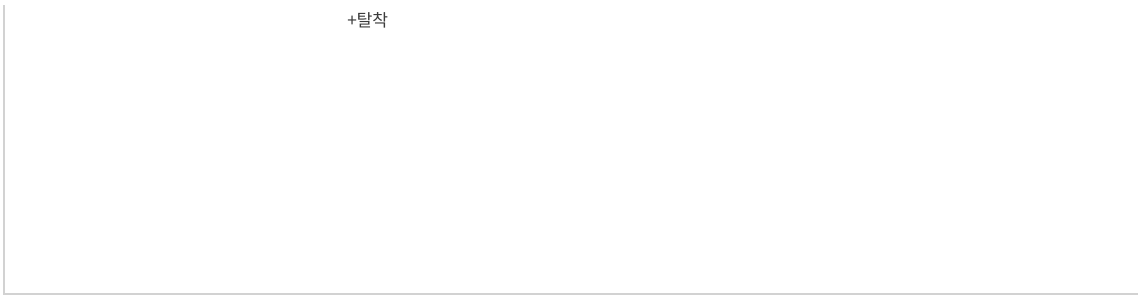

내 차 사고 발생 (피해)		상대 차 사고 발생 (피해)
내 차 보험 (처리)	상대 보험 (처리)	내 차 보험 (처리)
2019-05-30	수리(견적)비용 357,468원 - 부품 : 103,170원 - 공임 : 97,670원 - 도장 : 156,628원	

내 차 사고 발생 (피해)		상대 차 사고 발생 (피해)
내 차 보험 (처리)	상대 보험 (처리)	내 차 보험 (처리)
2019-01-21		수리(견적)비용 619,920원 - 부품 : 109,060원 - 공임 : 133,120원 - 도장 : 377,740원

내 차 사고 발생 (피해)		상대 차 사고 발생 (피해)
내 차 보험 (처리)	상대 보험 (처리)	내 차 보험 (처리)
2018-02-12	수리(견적)비용 1,905,020원 - 부품 : 1,321,630원 - 공임 : 260,600원 - 도장 : 322,790원	

- 카히스토리 자료수집 방법상 일부 오류가 발생 할 수 있습니다. 의심되는 사항이 있으시면 전화주시기 바랍니다.
- 위 '수리(견적)비용'은 보험사가 지급하는 보험금 중에서 대차료, 휴차료 등 간접손해와 과실상계액 등을 제외한 수리 및 견적(부품/공임/도장) 비용으로 실제 지급된 보험금과 차이가 있습니다.
- 위 '수리내역 정보'는 해당 사고차량의 보험수리 작업내역 정보를 보유하고 있는 경우에 한하여 제한적으로 제공되고 있습니다. 앞으로 보유자료를 더욱 잘 정비하여 보다 많은 수리내역 정보가 제공될 수 있도록 노력하겠습니다.

**용어설명**

- 수리(견적)비용** : 자동차사고로 자동차가 손상된 경우 보험회사가 지급하는 보험금 중에서 자동차 운반비, 대차료(렌트비용), 휴차료 등의 간접손해와 과실상계액 등을 제외한, 자동차를 수리하는데 소요되는 비용 또는 견적으로 부품비용, 공임 및 도장료로 이루어집니다
- 미확정 사고** : 자동차보험사고로 보험회사에 접수된 후 사고처리가 끝나지 않아 지급할 보험금액이 아직 확정되지 않았거나 확정되었는데 아직 보험개발원에 관련 자료가 넘어오지 않아(월 1회 전송, 2~3개월 소요) 확정처리 되지 않은 사고를 말합니다.
- 미가입기간** : 자기차량손해담보 미가입기간으로 해당기간에 대해서는 자기차량손해담보에 의해 지급된 자동차수리비 정보를 제공할 수 없는 기간
- 내 차 보험처리 사고** : 내 보험으로 처리한 내 차 사고 (대인사고 제외)
- 상대 보험처리 사고** : 다른 차량 보험으로 처리한 내 차 사고 (대인사고 제외)
- 상대 차 피해 사고** : 내 보험으로 처리한 상대 차 사고 (대인사고 제외)

## 7. 주행거리이력 정보

카히스토리 주행거리이력 정보서비스는 자동차보험 가입자 또는 중고차 판매자가 보험회사 또는 중고차쇼핑몰에 직접 제출한 주행거리자료를 제공받아 확인절차 없이 그대로 제공하는 것이며, 개발원과 보험회사, 중고차 쇼핑몰은 주행거리 정보의 정확성을 보장하지 아니하므로 차량을 확인하기 위한 참고 정보로만 활용하시기 바랍니다.  
해당 정보의 오류로 손실이 발생한 경우 개발원과 보험회사, 중고차 쇼핑몰은 이에 대한 책임을 지지 아니합니다.

최근 주행거리 정보 주행거리 : 57,703Km 기록일자 : 2022-09-10	날짜	주행거리	제공처
	2022/09/10	57,703 Km	중고차쇼핑몰
	2022/06/20	57,703 Km	중고차쇼핑몰

## 8. 차량가액정보



차량가액 범위  
921~ 1,231 만원

차량기준가액은 자동차보험 자차담보 가입 및 사고발생 시 손해액 결정에 참고할 수 있는 자료로서, 시장에서 유통되는 중고차 시세와는 무관함을 알려드리며 실제 자동차보험 계약체결 및 손해액 결정에 적용여부가 다를 수 있습니다. (자세한 정보는 보험개발원 홈페이지에서 조회 가능)

\* 동종 차량의 최소, 최대 금액 표시, 연식은 차량등록일자 기준

## 9. 차량예측시세 정보

보험개발원에서 산출한 차량시세는 중고차 시세를 직접적으로 나타내는 것이 아니며, 참고용으로 활용될 수 있습니다.  
실제 중고차 거래 시에는 추가적인 검토와 확인이 필요함을 알려드립니다.

### 카니발 노블레스 2018

표준 시세	1,254 ~ 1,697 만원
-------	------------------

표준시세 : 중고차 거래데이터를 기반으로 보험개발원에서 자체 개발한 인공지능을 활용한 모델 별 예상 차량가격입니다.

개별 시세	1,854 만원
-------	----------

개별시세 : 사고이력, 마일리지 등을 적용한 차량별 예상 차량가격입니다. 차량 세부 옵션, 정비 이력 등에 따라 실제 차량가격과 차이가 있을 수 있습니다.  
마일리지 : 주행거리 없을시 월 1,250Km 계산(연평균 15,000Km)

1년후 시세	1,778 만원
--------	----------

1년뒤 시세 : 1년 뒤 경과된 연식 및 마일리지를 감안하여 산출된 시세입니다.

제조사	기아
배기량	2,199cc
사용연료	디젤
주행거리	57,703 Km
주행거리등록일	2022년 09월 10일
차체형상	RV 5도어
용도 및 차종	자가용 승용
최초 보험 가입일자	2017년 11월 24일

주행거리

Km

조회하기

현재 내차량 시세

예측 차량 시세

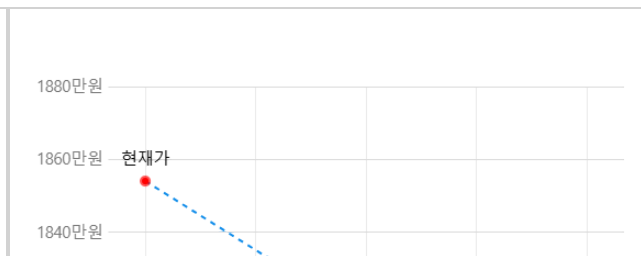
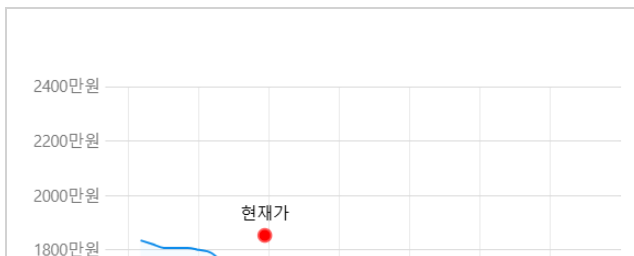

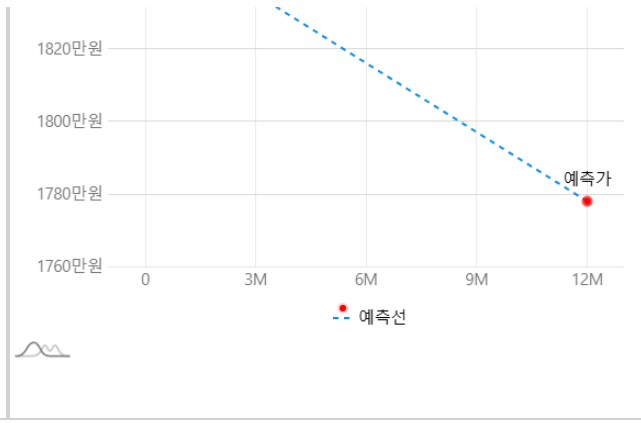
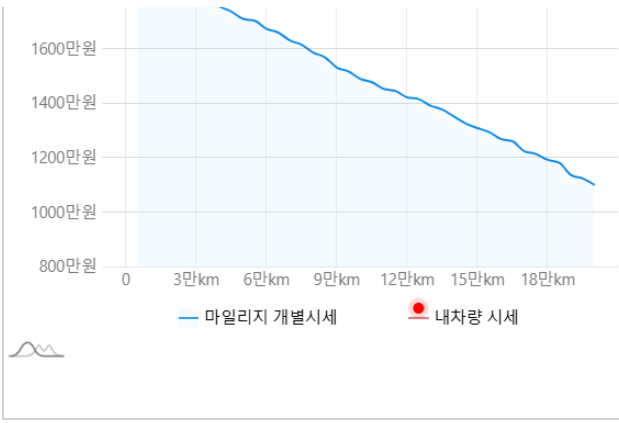

### 부가 이용정보

- 본 중고차 사고이력정보는 정보조회일자를 기준으로 작성된 것입니다.
- 본 정보는 자동차 일반정보로서 조회 차량을 확인하기 위하여 참고로 제공하는 것이며, 일부 차량의 경우, 정보의 누락이나 오류가 있을 수 있습니다.
- 침수사고에는 경미한 부분침수도 포함되며, 자료의 누락으로 '이력 없음'으로 표시되는 경우가 있습니다.
- 카히스토리 자료수집 방법상 오류가 발생할 수 있으니 의심되는 사항이 있으시면 전화 주시기 바랍니다.
- 수리비용은 보험사에서 지급되는 보험금 산정을 위하여 책정된 차량 수리 관련 항목만의 비용으로 실제 지급받은 보험금과 차이가 있을 수 있습니다.

### 서비스 이용 제한 안내

- 중고차 사고이력정보 서비스는 자동차 보험을 취급하는 12개 손해보험사의 자동차 보험수리 지급기록(1996년 이후)에 근거하여 제공하고 있습니다. 따라서 다음과 같은 경우는 중고차 이력정보 서비스를 제공할 수 없습니다.
- 사고가 있었다 하더라도 보험회사에서 사고신고를 하지 않고 자비로 처리한 경우
    - 사고신고를 하였더라도 면책, 취소 등의 사유로 지급되지 않은 경우
    - 사고신고 후 자비로 처리한 경우
  - 자동차보험이 아닌 운수 공제(택시공제, 화물공제, 버스공제 등)에 가입되어 운수공제로부터 자동차의 피해에 대한 손해를 보상받은 경우 등
- 본 중고차 사고이력 정보는 중고차 품질확인을 위한 보조정보이며 결정적 판단자료로 사용되어서는 아니됩니다. 따라서 정밀한 중고차 품질확인을 원하시면 차량진단 전문업체의 진단을 받아보시기 바랍니다.

## 중고차사고이력정보서비스는?

중고차사고이력정보서비스는 중고차 거래의 활성화와 중고차 매매시장의 투명성을 높이기 위하여, 보험개발원에서 보유하고 있거나 수집한 1996년 이후의 자동차관련 정보를 기초로 제공되는 온라인 서비스입니다.

본 정보는 중고차품질확인을 위한 보조정보로서 자동차와 관련된 모든 사고의 발생 여부나 품질확인을 위한 결정적인 판단자료로 사용 되어서는 아니 됩니다.

따라서 본 정보의 확대해석이나 오·남용으로 발생하는 사항에 대해서 보험개발원은 어떤 책임도 부담하지 않습니다.

보험개발원(www.kidi.or.kr)은 보험입법 제176조에 의하여 설립된 보험요율산출기관이며, 중고차사고이력정보서비스(www.carhistory.or.kr)는 보험업법시행령 제86조 제1호에 근거하여 제공합니다.

2025. 04. 15

보험개발원