

감정평가서

APPRAISAL REPORT

건명: 강철수 소유물건
(2025타경34964)
의뢰인: 인천지방법원 부천지원
사법보좌관 표은정
감정평가서번호: 민성251205

이 감정평가서는 감정평가 의뢰목적 외의 목적에 사용하거나 타인(의뢰인 또는 제출처가 아닌 자)이 사용할 수 없을 뿐 아니라 복사, 개작(改作), 전재(轉載)할 수 없으며 이로 인한 결과에 대하여 감정평가법인등은 책임을 지지 않습니다.

민성감정평가사사무소

(자동차)감정평가표

이 감정평가서는 감정평가에 관한 법규를 준수하고 감정평가이론에 따라 성실하고 공정하게 작성하였기에 서명날인합니다.

감정평가사

(인)

이연택

감정평가액	이천만원정(₩20,000,000.-)					
의뢰인	인천지방법원 부천지원 사법보좌관 표은정		감정평가목적	법원경매		
채무자	-		제출처	인천지방법원 부천지원 경매2계		
소유자 (대상업체명)	강철수 (2025타경34964)		기준가치	시장가치		
			감정평가 조건	-		
목록 표시근거	귀제시목록		기준시점	조사기간	작성일	
			2025.12.26	2025.12.26	2025.12.27	
감정 평가 내용	공부(公簿)(의뢰)		사정		감정평가액	
	종류	면적(㎡) 또는 수량	종류	면적(㎡) 또는 수량	단가	금액
	자동차	1대	자동차	1대	-	20,000,000
		이	하	여	백	
	합계					₩20,000,000
감정평가액의 산출근거 및 결정의견						
" 별 지 참 조 "						

감정평가액의 산출근거 및 결정 의견

1. 평가개요

1. 감정평가목적

본건은 경기도 부천시 오정구 원종동 소재 소재 봉오대로 원종IC 북측 인근의 “소사로 887” 에 소재하는 대성주차장 내에 보관 중인 자동차(코란도 178주8360)에 대한 인천 지방법원 부천지원의 임의경매 목적을 위한 감정평가임.

2. 감정평가의 근거법령

본건은 「감정평가 및 감정평가사에 관한 법률」 과 「감정평가에 관한 규칙」 등 관계법령의 규정과 감정평가에 관한 일반적인 이론에 의거하여 평가하였음.

3. 감정평가의 기준가치

본건은 「감정평가에 관한 규칙」 제5조에 의거 대상물건이 통상적인 시장에서 충분한 기간 거래를 위하여 공개된 후 그 대상물건의 내용에 정통한 당사자 사이에 신중하고 자발적인 거래가 있을 경우 성립될 가능성이 가장 높다고 인정되는 대상물건의 가액인 “시장가치” 를 기준으로 감정평가하였음.

4. 감정평가방법

본건 자동차는 “감정평가에 관한 규칙” 제20조에 의하여 차종·형식 및 년식·관리상태 등을 고려하고 동종·유사 자동차의 중고차시세 등을 종합적으로 참작하여 거래사례비교 법으로 평가하였음.

5. 기준시점

본건은 “감정평가에 관한 규칙” 제9조 제2항에 따라 대상물건의 가격조사 완료일자인 2025.12.26.을 기준시점으로 함.

감정평가액의 산출근거 및 결정 의견

6. 기 타

- (1) 본건 자동차의 목록표시는 귀 제시목록 및 자동차등록원부 등에 의거하였는 바, 경매진행시 참조바랍니다.
- (2) 본건 차량에 대하여 KGM(구 쌍용자동차)의 인터넷홈페이지에서 차량사양조회를 한 결과, 차급 "C5 2WD A/T GSL", 차량금액 24,620,000으로 조사되었는 바, 경매 진행시 참조바랍니다.

감정평가액의 산출근거 및 결정 의견

II. 감정평가액의 산출근거

1. 대상물건의 개요

(자동차등록원부 등 기준)

자동차등록번호	178주8360	차 명	코란도		
차 종	승용 중형	배기량	1,497cc	용 도	자가용
모델연도	2022년식	제작년월일 (최초등록일)	2022-03-10 (2022-03-16)		
사용본거지	경기도 부천시 소사구 마니로24번길 25 (송내동, 왕궁빌라)				
보관장소	경기도 부천시 오정구 소사로 887(원종동 1-9) 대성주차장				

2. 유사차량 방매가격수준(온라인 중고차매매 SK encar 기준)

차종	연식	주행거리 (Km)	변속기	사용연료	방매가격
뷰티플 코란도 가솔린 1.5 2WD C5 플러스	2022년07월 (2023년형)	47,912	오 토	가솔린	20,900,000
뷰티플 코란도 가솔린 1.5 2WD C5 플러스	2022년04월	34,281	오 토	가솔린	21,700,000
뷰티플 코란도 가솔린 1.5 2WD C5 플러스	2022년03월	63,305	오 토	가솔린	19,800,000

3. 평가사례(한국감정평가사협회)

차종	연식	주행거리 (Km)	변속기	사용연료	평가액	목 적	기준시점
코란도	2020년08월 제작	51,930	오 토	가솔린	18,000,000	경 매	25.09.16
코란도	2021년05월 제작	23,513	오 토	가솔린	18,500,000	경 매	24.12.10

감정평가액의 산출근거 및 결정 의견

4. 기 타

본건 자동차의 사고이력을 보험개발원에서 제공하는 “CarHistory(중고차 사고이력정보 보고서) “를 통하여 확인하였는 바, 요약 내용은 다음과 같으며 전체적인 내용을 별첨 중고차 사고이력정보 보고서를 참조하시기 참조바랍니다.

자동차 용도변경 이력	없 음
자동차 번호/소유자 변경이력	번호변경 없음 / 소유자변경 없음
자동차 특수 사고이력 (전손, 도난, 침수)	특수 사고이력 없음
보험사고이력 : 내차 피해	4회 6,762,928원
보험사고이력 : 상대차 피해	5회 8,766,600원

- 2025년03월~2025년10월 기간에 자기차량손해담보에 가입하지 않았음.

Ⅲ. 감정평가액의 결정

1. 감정평가액의 결정

구 분	차명 / 등록번호	감정평가액
기호1	코란도 / 178주8360	20,000,000

2. 결정의견

본건은 유사 자동차에 대한 방매가격수준과 시세수준 등을 참작하고, 차종·형식 및 연식·주행거리와 관리상태 등을 종합 참작하여 대상물건의 감정평가액을 결정하였음.

(자동차) 감정평가명세표

일련 번호	차 명 (차 종)	등 록 번호	차체	연식/형식	적재량(정원)	차대번호	제 작 자	감정평가액	비 고
			기관	출 력	연료/ 기통수	원동기형식	제작일자		
1.	코란도 (승용 중형)	178주 8360		2022년식 배기량 : 1,497cc	5인승	차대번호:KPBA H3AT 1NP069731 원동기형식 : 175950	쌍용자동차 2022-03-10	20,000,000	비준가격
합 계								₩20,000,000.-	
				이	하	여	백		

자동차 감정평가요항표

(1) 년식 및 주행거리
(4) 사용연료

(2) 색상
(5) 유효검사기간

(3) 관리상태
(6) 기타(옵션등)

(1) 년식 및 주행거리

본건 차량은 2022년식(최초등록일 2022-03-16)으로서 주행거리는 평가일 현재 주행거리계기 판상 49,546Km임.

(2) 색상

본건 차량의 색상은 흰색임.

(3) 관리상태

본건 차량의 관리상태는 차량 앞쪽 범퍼 일부 손상과 일부 벗겨짐 등이 있는 등 차량외관상 보통 상태이며, 시동은 정상적으로 작동되었음.

(4) 사용연료

본건 차량의 사용연료는 가솔린(휘발유)임

(5) 유효검사기간

본건 차량의 자동차등록원부상 검사유효기간은 2022.03.16 ~ 2026.03.15임.

(6) 기타(옵션등)

- 본건 차량의 변속기는 오토형식임
- 본건 차량은 에어백, 주차감시센서, 열선시트, 내비게이션, 에어컨, 스마트키 등의 편의 장치를 갖추고 있었음.

중고차 사고이력정보 보고서

코란도 / 178주8360

정보조회일자 : 2025-12-25

1. 중고차 사고이력 정보(요약)

전손 보험사고
없음

도난 보험사고
없음

침수 보험사고
없음



특수 용도 이력
없음

내차 피해
4회 (6,762,928 원)

상대자 피해
5회 (8,766,600 원)

소유자 변경
0회

차량번호 변경
0회

 자동차보험 사고기록이 없었다고 해서 반드시 무사고라고 할 수는 없습니다.

2. 자동차 일반 사양 정보

자동차의 일반적인 사양 정보를 제공합니다.

제조사	KGM(구, 쌍용)
자동차명	코란도
배기량	1,497cc
사용연료	가솔린
차량세부모델	C5

연식(Model year)	2022
차체형상	SUV 5도어
용도 및 차종	자가용 승용
최초 보험 가입일자	2022년 03월 16일

첨단안전장치(○: 장착, △: 선택옵션, -: 확인불가, X: 장착불가)

 제동잠금방지장치	○
 자동비상제동장치	○

 어라운드뷰	-
 긴급제동경고장치	○

 적응형순항제어장치	X
 가변형 전조등	○

 주차조향제동지원	X	 후방카메라(BCAM)	O	 제동보조시스템	O
 후측방경고장치	△	 빌트인캠	-	 주간 주행등	O
 차체자세제어장치	O	 전방충돌경고장치	O	 헤드업디스플레이	-
 차선이탈경고장치	O	 차선이탈보조장치	O	 타이어공기압정보장치	O
 주차후방센서	X	 주차조향보조장치	X	 주차후방센서	O

- '확인 불가'는 장치 장착 여부가 시스템상으로 확인되지 경우를 의미하며, 실제 장착 여부는 다를 수 있습니다.
카히스토리 자료수집 방법상 일부 오류가 발생할 수도 있으니, 의심되는 상황이 있으시면 전화주시기 바랍니다.

3. 자동차 특수 용도 이력 정보

과거 해당 차량에 사용되었던 자동차등록번호를 자동차등록번호판의 용도별 분류기호에 관한 기준에 따라 분류, 제공하는 것으로 영업용 대여(렌트카), 영업용 일반(택시 등)으로 사용된 적이 있는지 확인할 수 있습니다.



영업용도(대여용) 사용이력
없음



영업용도(일반) 사용이력
없음



관용용도 사용이력
없음

4. 자동차 번호/소유자 변경이력 정보

소유자 변경이력 정보는 개인 간의 소유 변경 이외에도 매매상사 간 변경(상품용)까지 모두 포함된 횟수로 제공됩니다. 참고해주시기 바랍니다.

차량 등록일	소유자 변경	차량번호	차량용도
2022-03-16	최초등록	178주XXXX	자가용 승용

5. 자동차 특수 사고 이력 정보

자동차보험에서 보험금이 지급된 자동차사고기록 중 자동차품질에 특별히 영향을 미칠 가능성이 있는 사고(전손, 도난, 침수사고)를 확인할 수 있습니다.



전손 보험사고
없음



도난 보험사고
없음



침수 보험사고
없음

용어설명

▪ 전손 보험사고

손상된 자동차의 수리비용이 자동차가치(보험회사에서 적정하다고 인정한)를 초과한 경우(후정전손) 및 손상된 자동차의 수리가 불가능하거나 수리를 하더라도 자동차로서의 기능을 다할 수 없는 경우(절대전손)로 자동차보험에서 보상처리 받은 사고(도난, 침수, 보험사고 제외)

▪ 도난 보험사고

자동차를 도난 당하여 경찰서에 신고한지 30일이 지나도록 도난 당한 자동차를 찾지 못하여 자동차 보험에서 보상처리 받은 사고

▪ 침수 보험사고

자동차를 운행하던 중 자동차 내부로 물이 들어와 시동이 꺼지거나, 주차 중 엔진 등에 물이 들어가 운행이 불가능하게 되어 자동차에 손해가 발생한 사고
침수 보험사고는 침수 전(본)손 사고를 의미하며, 전손 보험사고는 침수 보험사고와 도난 보험사고를 제외한 일반(기타) 전손사고를 의미합니다.



6. 보험사고이력 상세 정보

178주8360 차량이 자기차량손해담보에 가입하지 않은 동안에는 내 보험으로 처리한 사고이력정보의 제공이 불가능합니다.

미가입기간 : 2025년03월~2025년10월

보험금 및 수리(견적)비 출처에 따라서 '가입된 보험사에서 지급된 경우(내차 보험)'와 '다른 차량 보험에서 지급된 경우(상대 보험)'로 나누어 제공됩니다.
자동차사고로 상대 차량 또는 재물에 발생한 손해를 내 보험금에서 지급된 경우의 정보를 제공합니다.

* 병방과실로 해당 자동차의 손상, 수리 기록이 내차 보험과 상대 보험에서 동시에 처리된 경우에는 '내차 보험'에만 표시되고 '상대 보험'에서는 생략됩니다.

외판 수리 전개도	외판 수리부위	요약수리내역																																										
	<table border="0"> <tr><td>앞범퍼</td><td>도장</td><td>선루프</td></tr> <tr><td>뒤범퍼</td><td></td><td>루프</td></tr> <tr><td>보닛</td><td>도장 탈락</td><td>슬라이딩도어(좌)</td></tr> <tr><td>트렁크리드</td><td></td><td>슬라이딩도어(우)</td></tr> <tr><td>백도어</td><td></td><td>뒷유리</td></tr> <tr><td>앞도어(좌)</td><td></td><td>라디에이터 그릴</td></tr> <tr><td>앞도어(우)</td><td>도장 탈락</td><td>에스램프(좌)</td></tr> <tr><td>뒷도어(좌)</td><td></td><td>헤드램프(우)</td></tr> <tr><td>뒷도어(우)</td><td>도장</td><td>리어컴비네이션램프(좌)</td></tr> <tr><td>앞펜더(좌)</td><td>도장</td><td>리어컴비네이션램프(우) 탈락</td></tr> <tr><td>앞펜더(우)</td><td>도장</td><td>사이드스텝(좌)</td></tr> <tr><td>뒤펜더(좌)</td><td></td><td>사이드스텝(우)</td></tr> <tr><td>뒤펜더(우)</td><td>도장</td><td>센터필러(좌)</td></tr> <tr><td>앞유리</td><td></td><td>센터필러(우)</td></tr> </table>	앞범퍼	도장	선루프	뒤범퍼		루프	보닛	도장 탈락	슬라이딩도어(좌)	트렁크리드		슬라이딩도어(우)	백도어		뒷유리	앞도어(좌)		라디에이터 그릴	앞도어(우)	도장 탈락	에스램프(좌)	뒷도어(좌)		헤드램프(우)	뒷도어(우)	도장	리어컴비네이션램프(좌)	앞펜더(좌)	도장	리어컴비네이션램프(우) 탈락	앞펜더(우)	도장	사이드스텝(좌)	뒤펜더(좌)		사이드스텝(우)	뒤펜더(우)	도장	센터필러(좌)	앞유리		센터필러(우)	<p>도장 ... 9 건</p> <p>탈락 ... 8 건</p> <p>교환 ... 40 건</p> <p>판금 ... 5 건</p> <p>수리 ... 0 건</p> <p>기타 ... 2 건</p> <p style="text-align: center;">전체</p>
	앞범퍼	도장	선루프																																									
	뒤범퍼		루프																																									
	보닛	도장 탈락	슬라이딩도어(좌)																																									
	트렁크리드		슬라이딩도어(우)																																									
	백도어		뒷유리																																									
	앞도어(좌)		라디에이터 그릴																																									
	앞도어(우)	도장 탈락	에스램프(좌)																																									
	뒷도어(좌)		헤드램프(우)																																									
	뒷도어(우)	도장	리어컴비네이션램프(좌)																																									
	앞펜더(좌)	도장	리어컴비네이션램프(우) 탈락																																									
	앞펜더(우)	도장	사이드스텝(좌)																																									
	뒤펜더(좌)		사이드스텝(우)																																									
	뒤펜더(우)	도장	센터필러(좌)																																									
	앞유리		센터필러(우)																																									

2025-01-11

내 차 사고 발생 (피해)	
내 차 보험 (처리)	상대 보험 (처리)

상대 차 사고 발생 (피해)
내 차 보험 (처리)
<p>수리(견적)비용 : 1,310,557원</p> <ul style="list-style-type: none"> - 부품 : 396,850원 - 공임 : 400,308원 - 도장 : 513,399원 <p>수리(견적)비용 : 535,268원</p> <ul style="list-style-type: none"> - 부품 : 254,689원 - 공임 : 80,550원 - 도장 : 200,029원

2024-07-18



내 차 사고 발생 (피해)	
내 차 보험 (처리)	상대 보험 (처리)
수리(견적)비용 : 1,950,589 원 - 부품 : 1,159,570원 - 공임 : 347,180원 - 도장 : 443,839원 수리내역 >	

상대 차 사고 발생 (피해)
내 차 보험 (처리)

2024-06-04



내 차 사고 발생 (피해)	
내 차 보험 (처리)	상대 보험 (처리)
수리(견적)비용 : 1,109,214원 - 부품 : 468,265원 - 공임 : 118,190원 - 도장 : 522,759원 수리내역 >	

상대 차 사고 발생 (피해)
내 차 보험 (처리)

2024-04-23

내 차 사고 발생 (피해)	
내 차 보험 (처리)	상대 보험 (처리)
수리(견적)비용 : 378,256원 - 부품 : 56,240원 - 공임 : 178,437원 - 도장 : 143,579원	

상대 차 사고 발생 (피해)
내 차 보험 (처리)

2024-01-26



내 차 사고 발생 (피해)	
내 차 보험 (처리)	상대 보험 (처리)
수리(견적)비용 : 3,324,869 원 - 부품 : 2,217,000원 - 공임 : 513,050원 - 도장 : 594,819원 수리내역 >	

상대 차 사고 발생 (피해)
내 차 보험 (처리)
수리(견적)비용 : 2,552,830원 - 부품 : 1,659,110원 - 공임 : 422,190원 - 도장 : 471,530원

2023-07-31

내 차 사고 발생 (피해)	
내 차 보험 (처리)	상대 보험 (처리)

상대 차 사고 발생 (피해)
내 차 보험 (처리)
수리(견적)비용 : 837,821원 - 부품 : 62,472원 - 공임 : 302,490원 - 도장 : 472,859원

2022-12-09

내 차 사고 발생 (피해)	
내 차 보험 (처리)	상대 보험 (처리)

상대 차 사고 발생 (피해)
내 차 보험 (처리)
수리(견적)비용 : 3,530,124원 - 부품 : 20,425원 - 공임 : 358,940원 - 도장 : 3,150,759원

- 카히스토리 자료수집 방법상 일부 오류가 발생 할 수 있습니다. 의심되는 사항이 있으시면 전화주시기 바랍니다.
- 위 '수리(견적)비용'은 보험사가 지급하는 보험금 중에서 대차료, 휴차료 등 간접손해와 과실상계액 등을 제외한 수리 및 견적(부품/공임/도장) 비용으로 실제 지급된 보험금과 차이가 있습니다.
- 위 '수리내역 정보'는 해당 사고차량의 보험수리 작업내역 정보를 보유하고 있는 경우에 한하여 제한적으로 제공되고 있습니다. 앞으로 보유자료를 더욱 잘 정비하여 보다 많은 수리내역 정보가 제공될 수 있도록 노력하겠습니다.

용어설명

수리(견적)비용

자동차사고로 자동차가 손상된 경우 보험회사가 지급하는 보험금 중에서 자동차 운반비, 대차료(렌트비용), 휴차료 등의 간접손해와 과실상계액 등을 제외한, 자동차를 수리하는데 소요되는 비용 또는 견적으로 부품비용, 공임 및 도장료로 이루어집니다

미확정 사고

자동차보험사고로 보험회사에 접수된 후 사고처리가 끝나지 않아 지급할 보험금액이 아직 확정되지 않았거나 확정되었는데 아직 보험개발원에 관련 자료가 넘어오지 않아(월 1회 전송, 2-3개월 소요) 확정처리 되지 않은 사고를 말합니다.

미가입기간

자기차량손해담보 미가입기간으로 해당기간에 대해서는 자기차량손해담보에 의해 지급된 자동차수리비 정보를 제공할 수 없는 기간

내 차 보험처리 사고

내 보험으로 처리한 내 차 사고 (대인사고 제외)

상대 보험처리 사고

다른 차량 보험으로 처리한 내 차 사고 (대인사고 제외)

상대 차 피해 사고

내 보험으로 처리한 상대 차 사고 (대인사고 제외)



7. 주행거리이력 정보

카히스토리 주행거리이력 정보서비스는 자동차보험 가입자 또는 중고차 판매자가 보험회사 또는 중고차소핑몰에 직접 제출한 주행거리자료를 제공받아 확인절차 없이 그대로 제공하는 것이며, 개발원과 보험회사, 중고차 소핑몰은 주행거리 정보의 정확성을 보장하지 아니하므로 차량을 확인하기 위한 참고 정보로만 활용하시기 바랍니다.

해당 정보의 오류로 손실이 발생한 경우 개발원과 보험회사, 중고차 소핑몰은 이에 대한 책임을 지지 아니합니다.



최근 주행거리 정보
주행거리 : 30,449Km
기록일자 : 2024-03-12

날짜	주행거리	제공처
2024/03/12	30,449 Km	자동차보험회사
2023/03/07	16,435 Km	자동차보험회사

8. 차량가액정보



차량가액 범위
1,279~ 1,749 만원

차량기준가액은 자동차보험 자차담보 가입 및 사고발생 시 손해액 결정에 참고할 수 있는 자료로서, 시장에서 유통되는 중고차 시세와는 무관함을 알려드리며 실제 자동차보험 계약체결 및 손해액 결정에 적용여부가 다를 수 있습니다. (자세한 정보는 보험개발원 홈페이지에서 조회 가능)

* 동종 차량의 최소, 최대 금액 표시, 연식은 차량등록일자 기준

부가 이용정보

- 본 중고차 사고이력정보는 정보조회일자를 기준으로 작성된 것입니다.
- 본 정보는 자동차 일반정보로서 조회 차량을 확인하기 위하여 참고로 제공하는 것이며, 일부 차량의 경우, 정보의 누락이나 오류가 있을 수 있습니다.
- 침수사고에는 경미한 부분침수도 포함되며, 자료의 누락으로 '이력 없음' 으로 표시되는 경우가 있습니다.

서비스 이용 제한 안내

중고차 사고이력정보 서비스는 자동차 보험을 취급하는 12개 손해보험사의 자동차 보험수리 지급기록(1996년 이후)에 근거하여 제공하고 있습니다. 따라서 다음과 같은 경우는 중고차 이력정보 서비스를 제공할 수 없습니다.

- 사고가 있었다 하더라도 보험회사에서 사고신고를 하지 않고 자비로 처리한 경우
 - 사고신고를 하였더라도 면책, 취소 등의 사유로 지급되지 않은 경우
 - 사고신고 후 자비로 처리한 경우

- 카히스토리 자료수집 방법상 오류가 발생할 수 있으니 의심되는 사항이 있으시면 전화 주시기 바랍니다.
- 수리비용은 보험사에서 지급되는 보험금 산정을 위하여 책정된 차량 수리 관련 항목만의 비용으로 실제 지급받은 보험금과 차이가 있을 수 있습니다.

- 자동차보험이 아닌 운수 공제(택시공제, 화물공제, 버스공제 등)에 가입되어 운수공제로 부터 자동차의 피해에 대한 손해를 보상받은 경우 등

본 중고차 사고이력 정보는 중고차 품질확인을 위한 보조정보이며 결정적 판단자료로 사용되어서는 아니됩니다. 따라서 정밀한 중고차 품질확인을 원하시면 차량진단 전문업체의 진단을 받아보시기 바랍니다.

중고차사고이력정보서비스는?

중고차사고이력정보서비스는 중고차 거래의 활성화와 중고차 매매시장의 투명성을 높이기 위하여, 보험개발원에서 보유하고 있거나 수집한 1996년 이후의 자동차관련 정보를 기초로 제공되는 온라인 서비스입니다. 본 정보는 중고차품질확인을 위한 보조정보로서 자동차와 관련된 모든 사고의 발생 여부나 품질확인을 위한 결정적인 판단자료로 사용 되어서는 아니 됩니다. 따라서 본 정보의 확대해석이나 오·남용으로 발생하는 사항에 대해서 보험개발원은 어떤 책임도 부담하지 않습니다.



중고차 거래 활성화



매매시장 투명성

보험개발원(www.kidi.or.kr)은 보험업법 제176조에 의하여 설립된 보험요율산출기관이며, 중고차사고이력정보서비스(www.carhistory.or.kr)는 보험업법시행령 제86조 제1호에 근거하여 제공합니다.

2025. 12. 25

보험개발원

위 치 도



소재지 (보관장소) 경기도 부천시 오정구 소사로 887 대성주차장

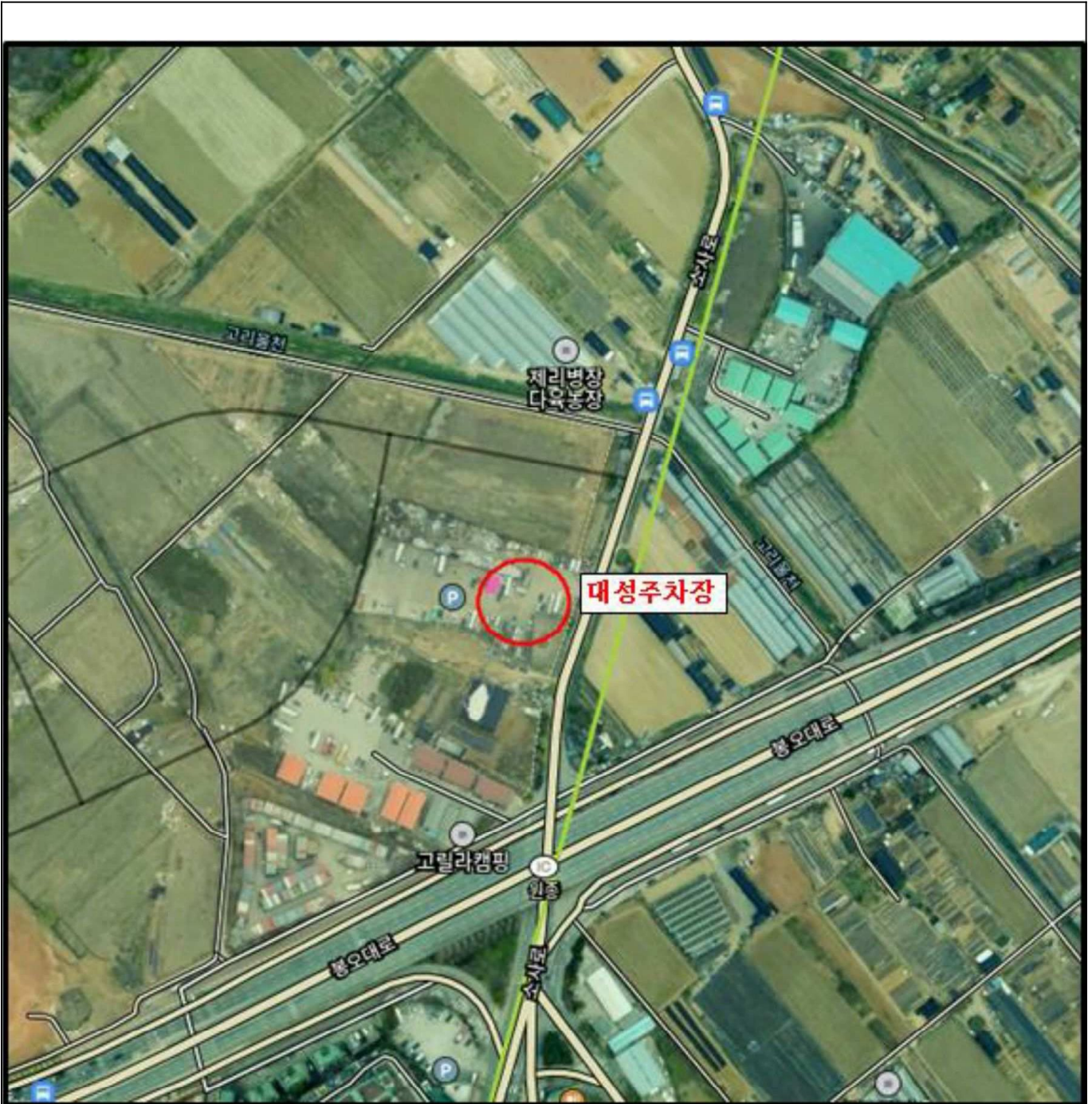

사 진 용 지



[본건 차량]



[본건 차량]

사 진 용 지



[본건 차량 앞좌석]



[본건 차량 뒷좌석]

사 진 용 지



[운전석 각종 편의장치]



[운전석 출입문 편의장치]

사 진 용 지

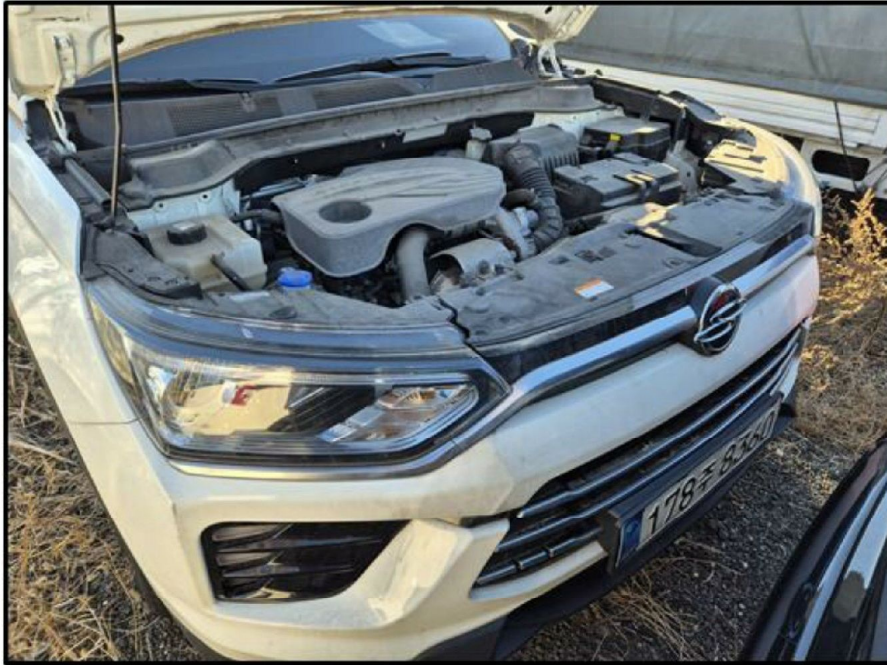

[본건 차량 엔진룸]



[본건 차량 스마트키]

사진용지



[주행거리계기판]

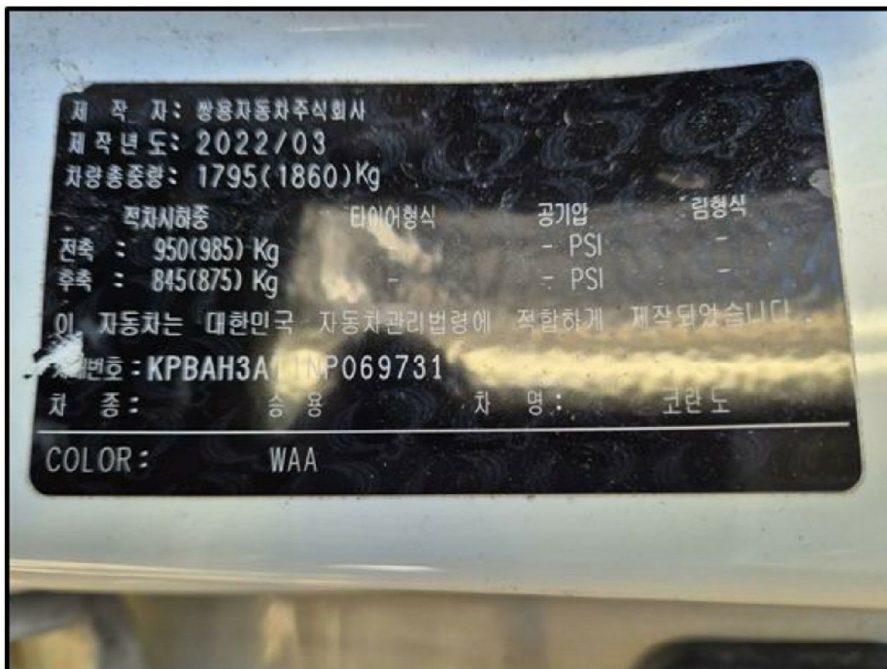

[차대번호 등 차량표식]