

# 감정평가서

의뢰인	서울서부지방법원 사법보좌관 윤찬호
건명	신원규 소유물건(2024타경2629)
감정서번호	SB-2410-03

## (구분건물)감정평가표

페이지: 1

이 감정평가서는 감정평가에 관한 법규를 준수하고 감정평가이론에 따라 성실하고 공정하게 작성하였기에 서명날인합니다.

감정평가사

(인)

박지은

감정평가액	삼억오천이백만원정 (₩352,000,000.-)					
의뢰인	서울서부지방법원 사법보좌관 윤찬호		감정평가목적	법원경매		
채무자	-		제출처	서울서부지방법원 경매6계		
소유자 (대상업체명)	신원규 (2024타경2629)		기준가치	시장가치		
			감정평가 조건	-		
목록 표시근거	귀 제시목록, 등기사항전부증명서 등 관련공부.		기준시점	조사기간	작성일	
			2024.10.29	2024.10.15 ~ 2024.10.29	2024. 10. 29	
감정 평가 내용	공부(公簿)(의뢰)		사정		감정평가액	
	종류	면적 또는 수량	종류	면적 또는 수량	단가	금액
	구분건물	1세대	구분건물	1세대	-	339,000,000
	제시외물건	16.7	제시외물건	16.7	-	13,000,000
		이	하	여	백	
합계					₩352,000,000	

감정평가액의 산출근거 및 결정의견

" 별 지 참 조 "

# 감정평가액의 산출근거 및 결정의견

## 1. 감정평가 개요

### 1. 평가목적

본건은 서울특별시 마포구 성산동 소재하는 ‘망우우체국사거리’ 동측 인근에 위치하는 부동산에 대한 서울서부지방법원의 경매목적에 위한 감정평가건임.

### 2. 감정평가방법

1) 본건은 「감정평가 및 감정평가사에 관한 법률」, 「감정평가에 관한 규칙」, 그 외 관련법규 및 감정평가에 관한 일반이론 등을 근거로 하여 감정평가하였음.

2) 본 건물은 「집합건물의 소유 및 관리에 관한 법률」에 따른 구분소유권의 대상이 되는 건물(이하 구분건물)로서 구분건물은 「감정평가에 관한 규칙」 제16조에 따라 구분소유권의 대상이 되는 건물부분과 그 대지사용권을 일체로 한 거래사례비교법으로 평가하였음.

3) 거래사례비교법으로 산정(算定)한 가액[이하 “시산가액(詩算價額)”이라 한다]을 「감정평가에 관한 규칙」 제12조 제②항에 의하여 다른 하나 이상의 감정평가방법으로 산출한 시산가액과 비교하여 합리성을 검토하여야 하나 구분건물의 특성상 토지, 건물 각각의 가액을 산정하는 원가법을 적용하는 것이 곤란하고 본건 및 인근의 임대사례의 포착에 어려움이 있어 수익방식을 적용하는 것도 곤란하다 판단됨.

따라서 「감정평가에 관한 규칙」 제12조 제②항의 단서 규정에 의거 주된 방법인 거래사례비교법에 의한 시산가액으로 평가하고, 인근 유사 지역내 동류형·유사형 구분건물의 정상적인 거래가격 수준, 평가사례 등을 참고가격으로 합리성을 검토하여 감정평가액을 결정하였음.

### 3. 기준시점 결정 및 그 이유

「감정평가에 관한 규칙」 제9조에 따라 기준시점은 대상물건의 가격조사를 완료한 날짜인 2024년10월29일로 하였음.

### 4. 기준가치 및 감정평가조건

「감정평가에 관한 규칙」 제5조에 따라 시장가치를 기준으로 감정평가하였음.  
별도의 감정평가조건은 없음.

## 감정평가액의 산출근거 및 결정의견

### 5. 실지조사 실시기간 및 내용

2024년 10월 21일에 실지조사를 하여 평가대상물건 및 주위환경 등을 확인하였음.

### 6. 기타 참고사항

1) 구분소유건물은 「집합건물의 소유 및 관리에 관한 법률」 제20조 규정에 따라 전유부분과 대지사용권이 일체성을 가지며 일반적으로 이에 따라 분양 및 거래가 되어 토지·건물의 구분평가는 곤란하나, 귀 법원의 요청에 따라 대상부동산의 평가액을 토지·건물 배분비율표(한국부동산연구원 연구보고서)를 참고하여 당해 부동산의 가격형성상의 제반요인을 종합적으로 고려하여 토지가액과 건물가액으로 배분한 가액을 구분건물감정평가명세표에 기재하였으니 업무에 참고바람.

2) 본건은 집합건축물대장상 위반건축물(2022.12.21. 구민안전과-6014호)로 등재되어 있는바, 이에 따른 이행강제금 등을 반드시 재확인 바랍니다.

# 감정평가액의 산출근거 및 결정의견

## II. 거래사례비교법에 의한 시산가액

### 1. 감정평가방법의 적용

대상물건과 가치형성요인이 같거나 비슷한 물건의 거래사례와 비교하여 대상물건의 현황에 맞게 사정 보정, 시점수정, 가치형성요인 비교 등의 과정을 거쳐 대상물건의 가액을 산정함.

### 2. 대상물건의 개요

소재지	서울특별시 마포구 성산동 646-7			
도로명주소	서울특별시 마포구 월드컵로20길 21-11			
건물명, 동, 호수	어썸시티, 6층601호			
용도(공부)	다세대주택		사용승인일	2019년6월11일
면적(㎡)	[집합건축물대장상] 전유부분(㎡)	[집합건축물대장상] 공용부분(㎡)	대지권(㎡)	토지면적(㎡)
	21.56	4.94	12.04	450

※ 공용면적은 집합건축물대장(전유부) 공용부분 상의 ‘주’ 부분을 합산한 면적임.

### 3. 거래사례의 선정

본건과 동일 지역내 또는 인근 및 유사한 지역내에 소재하고, 제반가치형성요인에서 비교가능성이 높으며 별도의 사정개입이 없는 매매사례인 <사례#1>을 거래사례로 선정함.

사례	소재지	동/호수	전유면적(㎡)	대지권(㎡)	거래금액(원)	거래시점
					단가(원/㎡)	사용승인일
#1	성산동 646-○	-/6○○	27.96	15.62	440,000,000	2024.10.02
					15,736,767	2019.06.11

※ 출처 : 등기사항전부증명서, KAIS

## 감정평가액의 산출근거 및 결정의견

### 4. 사정보정

부동산 시장의 현재 상태에서 매도인과 매수인 사이의 정상적인 거래사례로 보임.(1.00)

### 5. 시점수정

한국부동산원이 발표하는 주요지역별·유형별 매매가격지수 중 본건과 물적 특성 및 지리적 비교가능성이 있다고 판단되는 “서울 강북지역 서북권 연립다세대 매매가격지수”를 활용하여 산정함.

(2021.06 = 100)

구 분		지 수	비 고
거래시점	2024.10.02	98.9	2024년09월 지수를 적용함.
기준시점	2024.10.29	98.9	2024년09월 지수를 적용함.
시 점 수 정 치		<b>1.00306</b>	기준시점 / 거래시점

※서울 강북지역 서북권 매매가격지수

연도	1월	2월	3월	4월	5월	6월	7월	8월	9월	10월	11월	12월
2024	98.2	98.1	98.1	98.1	98.1	98.3	98.4	98.7	98.9			
2023	99.6	99.3	99.1	98.9	98.5	98.4	98.4	98.4	98.4	98.3	98.3	98.2

## 감정평가액의 산출근거 및 결정의견

### 6. 가치형성요인 비교

구분		격차율		비고
조건	세항목	사례	본건	
단지 외부요인	대중교통의 편의성	1.00	1.00	본건은 사례#1과 비교시 단지 외부요인 유사함.
	교육시설 등의 배치			
	도심지 및 상업, 업무시설과의 접근성			
	차량이용의 편리성 등			
	공공시설 및 편의시설과의 배치 등			
	자연환경(조망, 풍치, 경관, 지세 등) 등			
단지 내부요인	시공업체의 브랜드	1.00	1.00	본건은 사례#1과 비교시 단지 내부요인 유사함.
	단지내 총세대수 및 최고층수			
	건물의 구조 및 마감상태, 건물의 관리 상태 등			
	경과연수에 따른 노후도, 주차설비 등			
	단지내 면적구성(대형, 중형, 소형)			
	단지내 통로구조(복도식/계단식) 등			
호별요인	층별 효용, 향별 효용, 위치별 효용(동별 및 라인별) 등	1.00	1.00	본건은 사례#1와 비교시 층별 효용 등 호별요인 유사함.
	전유부분의 면적 및 대지사용권의 크기 등			
	내부 평면방식(베이), 용도 등			
	간선도로 및 철도 등에 의한 소음 등			
기타요인	기타 가치에 영향을 미치는 요인	1.00	1.00	기타요인 유사함.
누계		1.000	1.000	-

### 7. 거래사례로 비준한 본건의 감정평가액

거래사례(원)	사정보정	시점수정	가치형성요인비교	면적비교(㎡)	산출가액(원)	감정평가액(원)
440,000,000	1.00	1.00000	1.000	21.56 / 27.96	339,284,692	339,000,000

## 감정평가액의 산출근거 및 결정의견

### III. 참고가격

#### 1. 인근 평가사례

[출처 : 한국감정평가사협회(KAPA HUB PLUS)]

소재지	동/층	전유면적 (㎡)	대지권 (㎡)	평가목적	감정평가액(원)	기준시점
						사용승인일
성산동 600-0	-/600 (본건)	21.56	12.04	경매	356,000,000	2022.02.11
						2019.06.11
성산동 600-0	-/600 (본건)	21.56	-	공매	384,000,000	2023.07.10
						2019.06.11
성산동 600-0	-/500	20.14	11.25	경매	300,000,000	2024.08.20
						2019.06.11

#### 2. 인근 거래사례

[출처 : 한국부동산원 KAIS]

소재지	동/호수	전유면적 (㎡)	대지권 (㎡)	거래금액(원)	거래시점	비고
					사용승인일	
서교동 470-00외	-/600	26.11	19.08	315,000,000	2024.10.19	매매등기 없음
					2016.11.10	
서교동 470-00	-/600	26.39	19.14	310,000,000	2024.09.07	매매등기 있음
					2017.12.01	

## 감정평가액의 산출근거 및 결정의견

### 3. 연립/다세대 낙찰가율 통계분석

[출처 : 부동산태인]

구분	마포구		성산동		비고
	낙찰가율(%)	낙찰건수(건)	낙찰가율(%)	낙찰건수(건)	
1년간 평균	78.50	55	80.83	15	-

※ 통계기간 : 2023.10.30 ~ 2024.10.29

※ 연립, 다세대, 원룸, 생활주택 포함.

### IV. 시산가액의 검토 및 감정평가액 결정

인근 유사부동산의 거래사례, 평가사례 등 참고가격, 경기동향 등을 종합고려시 거래사례#1로 비준한 본건 시산가액의 타당성이 인정되는바 본건의 감정평가액을 아래와 같이 결정함.

<b>감정평가액</b>	<b>339,000,000원</b>
--------------	---------------------

# 구분건물 감정평가명세표

일련 번호	소재지	지 번	지 목 및 용 도	용도지역 및 구 조	면 적 (㎡)		감정평가액	비 고		
					공 부	사 정				
1.	서울특별시 마포구 성산동  [도로명주소] 서울특별시 마포구 월드컵로20길 21-11	646-7 어썸시티	다세대주택 근린생활 시설	철근콘크리트구조 평스라브지붕 6층						
1. 동 소	646-7	대	제2종일반주거지역  (내) 6층601호 철근콘크리트구조							
<제시외물건>	646-7 어썸시티 6층소재	주택일부	판넬조 판넬지붕							
㉠	서울특별시 마포구 성산동	646-7 어썸시티 6층소재	주택일부	판넬조 판넬지붕			16.7	13,000,000		
<b>합 계</b>									<b>₩352,000,000.-</b>	
			이	하	여	백				

# 구분건물 감정평가요항표

- (1) 위치 및 주위환경                      (2) 교통상황                      (3) 건물의 구조                      (4) 이용상태
- (5) 설비내역                                  (6) 토지의 형상 및 이용상태                      (7) 인접 도로상태 등
- (8) 토지이용계획 및 제한상태                      (9) 공부와의 차이                      (10) 기타참고사항(임대관계 및 기타)

## (1) 위치 및 주위환경

본건은 서울특별시 마포구 성산동 소재 "망원우체국사거리" 동측 인근에 위치하며, 주위는 근린생활시설, 다세대주택, 단독주택 등이 소재하며 주위환경은 보통시됨.

## (2) 교통상황

인근에 버스정류장, 근거리에 지하철역(망원역, 6호선)이 소재함.

## (3) 건물의 구조

철근콘크리트구조 평스라브지붕 구분건물내 6층601호로서,

외벽 : 석재붙임 마감, 판넬마감 등.

창호 : 샷시 창호임.

## (4) 이용상태

집합건축물대장상 다세대주택이며, 다락이 있는 복층구조임.

평가전례 및 탐문 등에 의하면, 다음과 같이 이용중인바 참고바람.

601호 : 방2, 욕실1, 주방, 거실 등.

601호 다락층 : 방1, 욕실1 등.

## (5) 설비내역

도시가스설비, 개별냉난방설비, 위생설비, 급배수설비, 승강기, 주차장 등이 되어 있음.

# 구분건물 감정평가요항표

- |                   |                   |                        |          |
|-------------------|-------------------|------------------------|----------|
| (1) 위치 및 주위환경     | (2) 교통상황          | (3) 건물의 구조             | (4) 이용상태 |
| (5) 설비내역          | (6) 토지의 형상 및 이용상태 | (7) 인접 도로상태 등          |          |
| (8) 토지이용계획 및 제한상태 | (9) 공부와의 차이       | (10) 기타참고사항(임대관계 및 기타) |          |

## (6) 토지의 형상 및 이용상태

세장형 토지로서, 구분건물의 건부지로 이용중임.

## (7) 인접 도로상태등

본건 남측으로 차량통행이 가능한 포장도로(월드컵로20길)와 접함.

## (8) 토지이용계획 및 제한상태

제2종일반주거지역(7층이하), 가축사육제한구역<가축분뇨의 관리 및 이용에 관한 법률>, 상대보호구역(2022-02-28)(서부교육청에 반드시 확인 요망)<교육환경 보호에 관한 법률>, 대공방어협조구역<군사기지 및 군사시설 보호법>, 과밀억제권역<수도권정비계획법>.

## (9) 공부와의 차이

제시외물건이 소재하는바 후면 내부구조도 및 사진용지 참고바람.

## (10) 기타참고사항(임대관계 및 기타)

- 임대관계 등은 미상임.
- 위반건축물로 등재되어 있는바, 경매진행 및 참여시 이행강제금 등 제반관련사항에 대해 반드시 재확인 바랍니다.

# 광역 위치도



소재지	서울특별시 마포구 성산동 646-7 어썸시티 6층 601호
-----	----------------------------------



# 위치도



소재지	서울특별시 마포구 성산동 646-7 어썸시티 6층 601호
-----	----------------------------------

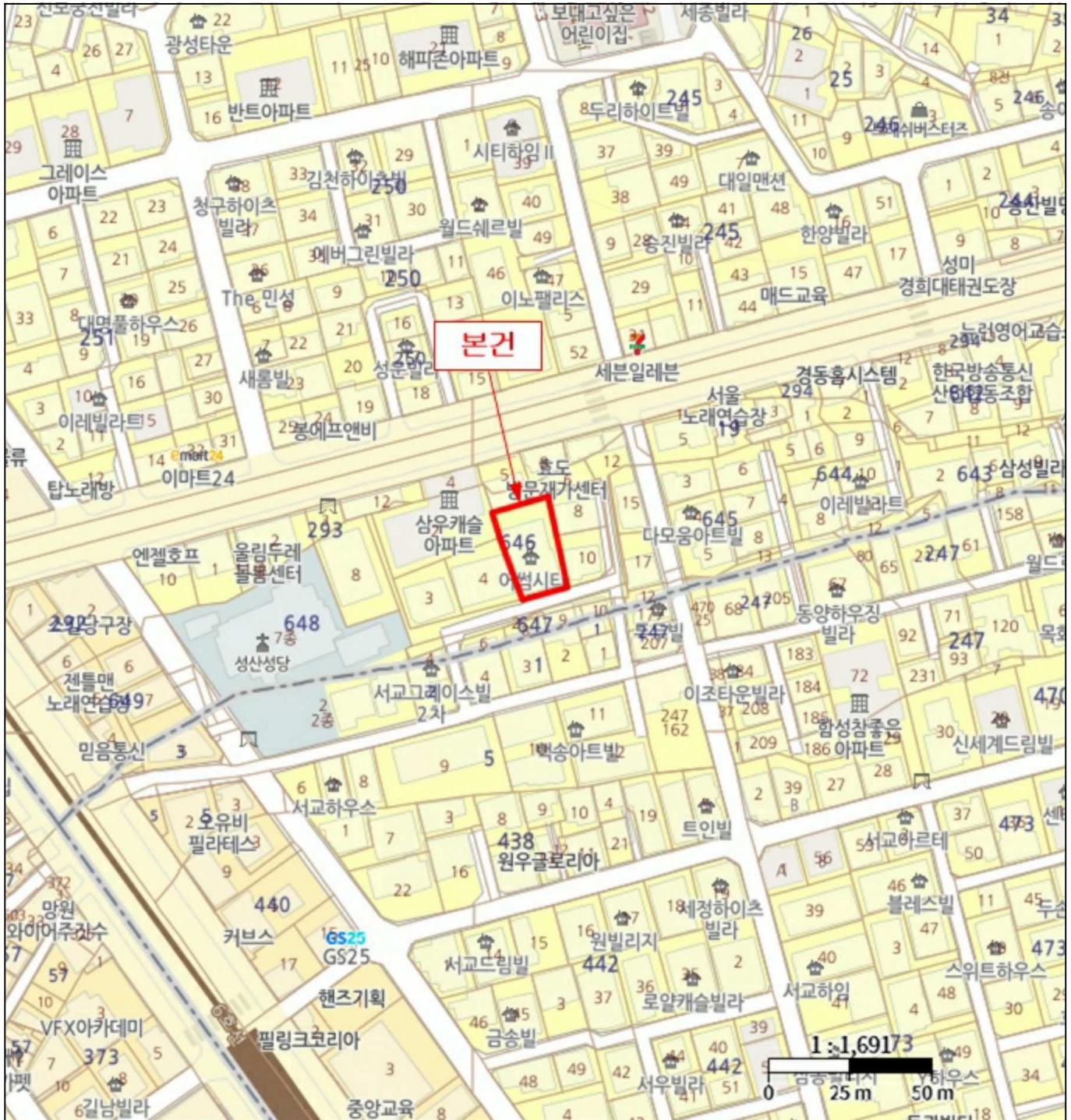

# 내부구조도



**소재지** 서울특별시 마포구 성산동 646-7 어썸시티 6층 601호



No Scale

## 호별배치도

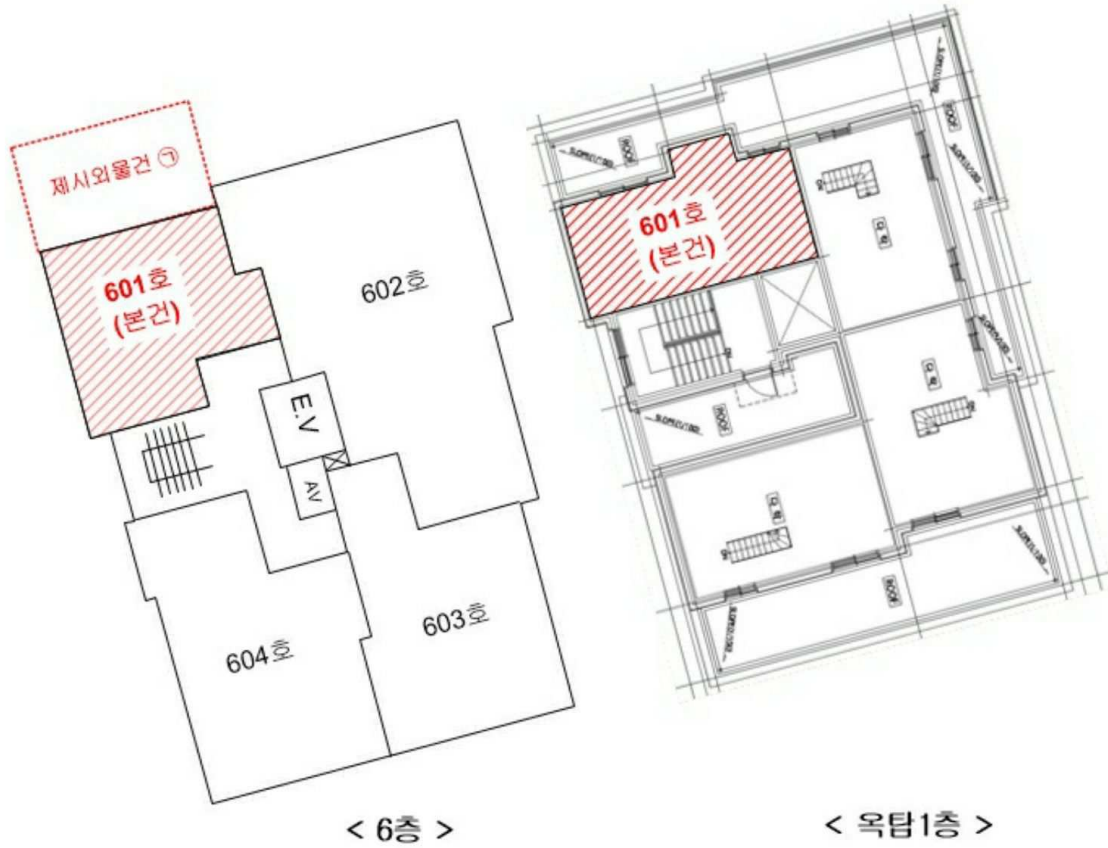

※ 호별배치도는 간략히 도시한 것인바 업무진행시 참고바람.

### <제시외물건>

㉠ 판넬조 판넬지붕(약 16.7㎡), 6층소재, 주택일부, 소유미상임.

※제시외물건㉠의 구조, 면적 등은 외부목측 등으로 조사된 바를 도시하여 실제구조, 면적 등과는 상이할 수도 있으니 참고바람.

# 내부구조도



**소재지** 서울특별시 마포구 성산동 646-7 어썸시티 6층 601호



No Scale

601호 내부구조도

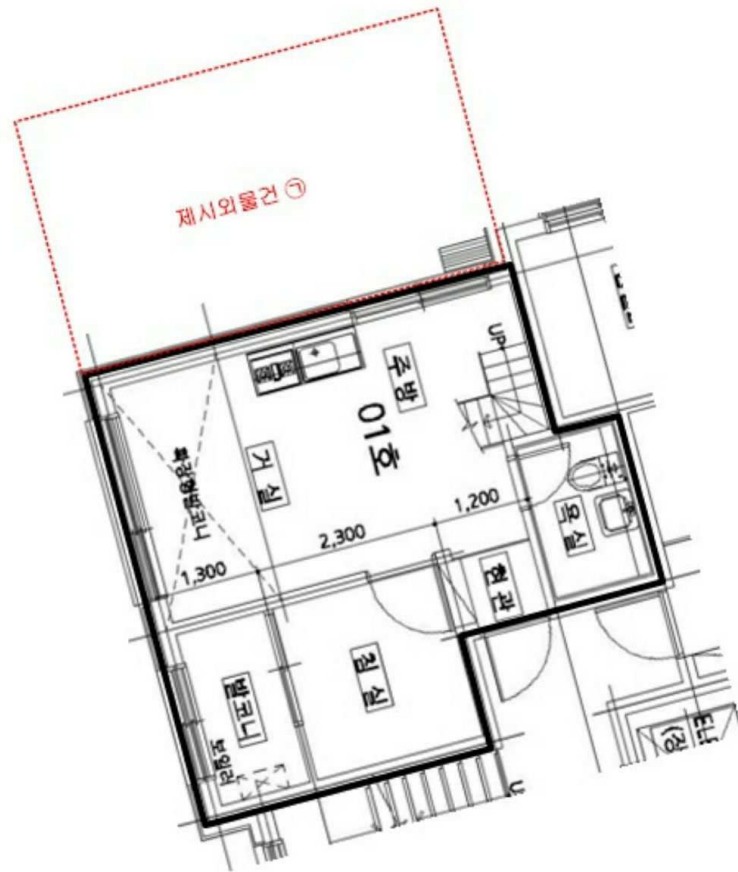

※ 본건의 내부구조도 및 이용상태는 집합건축물대장 건축물현황도를 기준으로 외부에서 목측으로 조사된 바를 도시하여 실제내부구조, 이용상태와는 상이할 수도 있으니 업무 진행시 참고바람.

# 내부구조도



소재지

서울특별시 마포구 성산동 646-7 어썸시티 6층 601호



No Scale

## 옥탑1층 (다락) 내부구조도

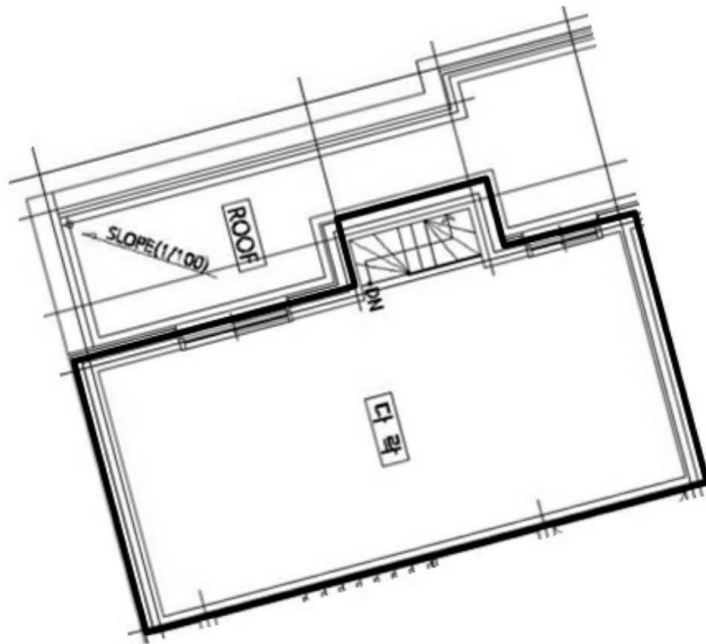

※ 본건의 내부구조도 및 이용상태는 집합건축물대장 건축물현황도를 기준으로 외부에서 목측으로 조사된 바를 도시하여 실제내부구조, 이용상태와는 상이할 수도 있으니 업무 진행시 참고바람.



(1)



(2)



1



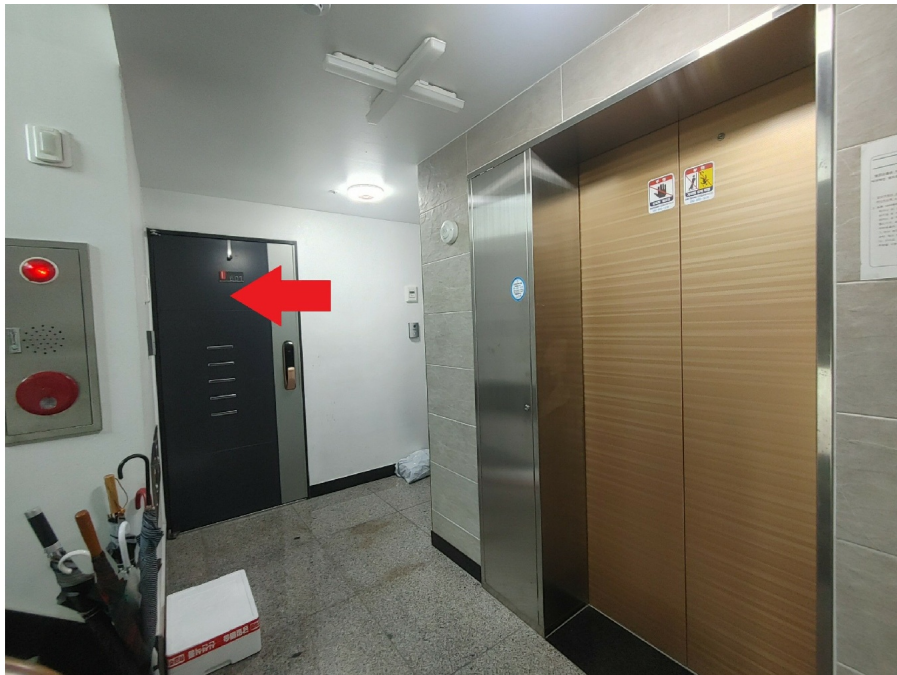







(1)



(2)