

감정평가서

건명	김미숙 외 2명 소유물건 (2024타경50740)
의뢰인	인천지방법원 부천지원 사법보좌관 박정길
감정서번호	24-1008-103

이 감정평가서는 감정평가 의뢰목적 외의 목적에 사용하거나 타인(의뢰인 또는 담보감정평가사 확인은행이 아닌 자)이 사용할 수 없을 뿐 아니라 복사, 개작(改作), 전재(轉載)할 수 없으며 이로 인한 결과에 대하여 감정평가업자는 책임을 지지 않습니다.

인천감정평가사사무소

(구분건물)감정평가표

이 감정평가서는 감정평가에 관한 법규를 준수하고 감정평가이론에 따라 성실하고 공정하게 작성하였기에 서명날인합니다.

감정평가사
이 기 영

이 기 영



감정평가액	이십이억팔천육백만원정(₩2,286,000,000.-)					
의뢰인	인천지방법원 부천지원 사법보좌관 박정길		감정평가목적	법원경매		
채무자	-		제출처	인천지방법원 부천지원 경매3계		
소유자 (대상업체명)	김미숙 외 2명 (2024타경50740)		기준가치	시장가치		
			감정평가 조건	-		
목 록 표 시 근 거	귀 제시목록		기준시점	조사기간	작성일	
			2024.10.11	2024.10.10 ~ 2024.10.11	2024.10.11	
감 정 평 가 내 용	공부(公簿)(의뢰)		사 정		감 정 평 가 액	
	종 류	면적(㎡) 또는 수량	종 류	면적(㎡) 또는 수량	단 가	금 액
	구분건물	4개호	구분건물	4개호	-	2,286,000,000
		이	하	여	백	
합 계					₩2,286,000,000	

감정평가액의 산출근거 및 결정의견

" 별 지 참 조 "

감정평가액의 산출근거 및 결정 의견

I. 감정평가 개요

1. 감정평가목적

본건은 경기도 부천시 소사구 소사본동 소재 '소사역' 남동측 인근에 위치하는 더봄힐아파트 8층 503호<기호(1)>(아파트) 등에 대한 경매를 목적으로 하는 감정평가임.

2. 감정평가방법

「감정평가에 관한 규칙」 제12조 및 제16조에 따라 제반 입지조건, 주위환경, 층별·위치별 효용도와 건물의 구조, 용재, 부대설비, 시공정도, 현상 및 인근지역내 동유형·유사형 구분 건물의 정상적인 거래가격수준 등을 종합적으로 참작하여 건물과 토지의 소유권 대지권을 일체로 한 거래사례비교법을 주된 방법으로 적용하되, 주거용 구분건물의 특성상 원가법 및 수익환원법을 적용하는 것이 곤란하여 주된 방법에 대한 합리성 검토는 생략하였음.

3. 기타 참고사항

(1) 본건은 공히 폐문부재로 인하여 귀 제시목록에 따라 외형조사와 인근유사물건의 통상적인 내부상태를 기준으로 평가하였으며, 기준시점은 가격조사완료일인 2024년 10월 11일임.

(2) 본건은 구분건물로서 「집합건물의 소유 및 관리에 관한 법률」의 제 규정 및 거래관행상 토지와 건물의 가격을 분리하는 것이 곤란하나, 귀 원의 요청에 따라 한국부동산연구원의 <주거용 집합건물 토지·건물 배분비율표> 등을 고려하여 토지가격과 건물가격으로 감정 평가명세표에 기재하였으니, 경매진행시 참고하시기 바람.

감정평가액의 산출근거 및 결정 의견

II. 거래사례비교법에 의한 시산가액

1. 감정평가방법의 적용

대상물건과 가치형성요인이 같거나 비슷한 물건의 거래사례와 비교하여 대상물건의 현황에 맞게 사정보정, 시점수정, 가치형성요인 비교 등의 과정을 거쳐 대상물건의 가액을 산정함 (거래사례비교법).

2. 거래사례의 선정

인근지역내 거래사례로 대상물건과 물적 유사성이 높고, 비교적 최근에 거래된 <사례#1>과 <사례#2>를 각각 선정함.

사례	소재지	건물명	층/호수	전유면적 (㎡)	대지권 (㎡)	거래금액(원)	자료출처	거래시점
								건축년도
#1	소사본동 178-37	에스케이 미래로	3/302	80.14	38.663	519,000,000	등기사항 전부증명서	2024.04.24.
								2022년

3. 사정보정

정상적인 거래사례로 보임(1.00).

4. 시점수정

- 사례#1의 거래 당시 부동산원 경기도 부천시 아파트 매매가격지수 : 94.3(2024.03.)
- 본건 기준시점 당시 부동산원 경기도 부천시 아파트 매매가격지수 : 95.3(2024.08.)
- 시점수정치 : $95.3 / 94.3 \div 1.01060$

감정평가액의 산출근거 및 결정 의견

5. 개별요인 비교치

(1) 기호(1)과 기호(2) / 사례#1

구 분		격차율		비 고
조건	세항목	사례	대상	
단지외부요인	대중교통의 편의성, 교육시설 등의 배치, 도심지 및 상업·업무시설과의 접근성, 차량이용의 편리성, 공공 시설 및 편익시설과의 배치, 자연 환경(조망, 풍치, 경관 등) 등	1.00	1.00	대중교통의 편의성 등에서 단지 외부요인은 동일함.
단지내부요인	시공업체의 브랜드, 단지내 총 세대수 및 최고층수, 건물의 구조 및 마감상태, 경과년수에 따른 노후도, 단지내 면적구성, 단지내 통로구조 등	1.00	0.98	거래사례 대비 대상이 건물노후도 등에서 단지내부요인은 다소 열세함.
호별요인	층별 효용, 향별 효용, 위치별 효용, 전유부분의 면적 및 대지사용권의 크기, 내부 평면방식, 간선도로 및 철도 등에 의한 소음 등	1.00	1.05	거래사례 대비 대상이 층별 효용 등에서 호별요인은 우세함.
기타요인	기타 가치에 영향을 미치는 요인	1.00	1.00	기타요인은 동일함.
누 계		1.029		1.00 x 0.98 x 1.05 x 1.00

(2) 기호(3) / 사례#1

구 분		격차율		비 고
조건	세항목	사례	대상	
단지외부요인	대중교통의 편의성, 교육시설 등의 배치, 도심지 및 상업·업무시설과의 접근성, 차량이용의 편리성, 공공 시설 및 편익시설과의 배치, 자연 환경(조망, 풍치, 경관 등) 등	1.00	1.00	대중교통의 편의성 등에서 단지 외부요인은 동일함.

감정평가액의 산출근거 및 결정 의견

단지내부요인	시공업체의 브랜드, 단지내 총 세대수 및 최고층수, 건물의 구조 및 마감상태, 경과년수에 따른 노후도, 단지내 면적구성, 단지내 통로구조 등	1.00	0.98	거래사례 대비 대상이 건물노후도 등에서 단지내부요인은 다소 열세함.
호별요인	층별 효용, 향별 효용, 위치별 효용, 전유부분의 면적 및 대지사용권의 크기, 내부 평면방식, 간선도로 및 철도 등에 의한 소음 등	1.00	1.03	거래사례 대비 대상이 층별 효용 등에서 호별요인은 다소 우세함.
기타요인	기타 가치에 영향을 미치는 요인	1.00	1.00	기타요인은 동일함.
누 계		1.009		1.00 x 0.98 x 1.03 x 1.00

(3) 기호(4) / 사례#1

구 분		격차율		비 고
조건	세항목	사례	대상	
단지외부요인	대중교통의 편의성, 교육시설 등의 배치, 도심지 및 상업·업무시설과의 접근성, 차량이용의 편리성, 공공 시설 및 편익시설과의 배치, 자연 환경(조망, 풍치, 경관 등) 등	1.00	1.00	대중교통의 편의성 등에서 단지 외부요인은 동일함.
단지내부요인	시공업체의 브랜드, 단지내 총 세대수 및 최고층수, 건물의 구조 및 마감상태, 경과년수에 따른 노후도, 단지내 면적구성, 단지내 통로구조 등	1.00	0.98	거래사례 대비 대상이 건물노후도 등에서 단지내부요인은 다소 열세함.
호별요인	층별 효용, 향별 효용, 위치별 효용, 전유부분의 면적 및 대지사용권의 크기, 내부 평면방식, 간선도로 및 철도 등에 의한 소음 등	1.00	1.02	거래사례 대비 대상이 층별 효용 등에서 호별요인은 다소 우세함.

감정평가액의 산출근거 및 결정 의견

기타요인	기타 가치에 영향을 미치는 요인	1.00	1.00	기타요인은 동일함.
누 계		1.000		1.00 x 0.98 x 1.02 x 1.00

6. 거래사례비교법에 의한 시산가액

구 분	거래금액	사정보정	시점수정	개별요인	면적비교	시산가액
기호(1)	519,000,000	1.00	1.01060	1.029	73.18 / 80.14	492,839,000
기호(2)	519,000,000	1.00	1.01060	1.029	79.7 / 80.14	536,749,000
기호(3)	519,000,000	1.00	1.01060	1.009	91.67 / 80.14	605,363,000
기호(4)	519,000,000	1.00	1.01060	1.000	99.54 / 80.14	651,471,000

III. 감정평가액의 결정

상기 거래사례비교법에 의한 시산가액과 평가사례, 인근 구분건물의 가격수준 등을 종합적으로 검토·분석하여 대상부동산의 감정평가액을 기호(1)은 **493,000,000원**으로, 기호(2)는 **537,000,000원**으로, 기호(3)은 **605,000,000원**으로, 그리고 기호(4)는 **651,000,000원**으로 각각 결정하였음.

구분건물 감정평가명세표

일련 번호	소재지	지 번	지 목 및 용 도	용도지역 및 구 조	면 적 (㎡)		감정평가액	비 고
					공 부	사 정		
1	경기도 부천시 소사구 소사본동 [도로명주소] 경기도 부천시 소사구 경인로412번길 21	56 더봄힐 아파트	아파트	철근콘크리트구조 평스라브지붕 10층 1층 2층 ~ 7층 각 8층 9층 10층 지층 옥탑층(연면적 제외)				
						96.46		
						319.97		
						292.03		
						146.33		
						129.87		
						243.55		
						21.35		
	경기도 부천시 소사구 소사본동	56	대	제2종 일반주거지역	1,124.3			
	기호(1)			(내) 5층 503호 철근콘크리트구조	73.18	73.18	493,000,000	비준가격
				1. 소유권	34.8			
				----- 1,124.3x----- 대지권	1,124.3	34.8		
							토지·건물 토 지 : 78,880,000 건 물 : 414,120,000	배분내역
	경기도 부천시 소사구 소사본동 [도로명주소] 경기도 부천시 소사구 경인로412번길 21	56 더봄힐 아파트	아파트	철근콘크리트구조 평스라브지붕 10층 1층 2층 ~ 7층 각 8층 9층 10층 지층 옥탑층(연면적 제외)				
					96.46			
					319.97			
					292.03			
					146.33			
					129.87			
					243.55			
					21.35			

구분건물 감정평가명세표

일련 번호	소재지	지 번	지 목 및 용 도	용도지역 및 구 조	면 적 (㎡)		감정평가액	비 고
					공 부	사 정		
1	경기도 부천시 소사구 소사본동	56	대	제2종 일반주거지역	1,124.3		537,000,000	비준가격
				(내) 5층 504호 철근콘크리트구조	79.7	79.7		
	기호(2)			1. 소유권 ----- 1,124.3x----- 대지권	37.9	37.9		
							토지·건물 토 지 : 85,920,000 건 물 : 451,080,000	
	경기도 부천시 소사구 소사본동	56 더봄힐 아파트	아파트	철근콘크리트구조 평스라브지붕 10층				
	[도로명주소] 경기도 부천시 소사구 경인로412번길 21			1층 2층 ~ 7층 각 8층 9층 10층 지층 옥탑층(연면적 제외)	96.46 319.97 292.03 146.33 129.87 243.55 21.35			
1	경기도 부천시 소사구 소사본동	56	대	제2종 일반주거지역	1,124.3		605,000,000	비준가격
				(내) 8층 802호 철근콘크리트구조	91.67	91.67		
	기호(3)			1. 소유권 ----- 1,124.3x----- 대지권	43.6	43.6		

구분건물 감정평가명세표

일련 번호	소재지	지 번	지 목 및 용 도	용도지역 및 구 조	면 적 (㎡)		감정평가액	비 고		
					공 부	사 정				
1	경기도 부천시 소사구 소사본동 [도로명주소] 경기도 부천시 소사구 경인로412번길 21	56 더봄힐 아파트	아파트	철근콘크리트구조 평스라브지붕 10층 1층 2층 ~ 7층 각 8층 9층 10층 지층 옥탑층(연면적 제외)			토지·건물 토 지 : 건 물 :	배분내역 96,800,000 508,200,000		
						96.46				
						319.97				
						292.03				
						146.33				
						129.87				
						243.55				
						21.35				
						1,124.3				
	경기도 부천시 소사구 소사본동	56	대	제2종 일반주거지역 (내) 8층 801호 철근콘크리트구조			토지·건물 토 지 : 건 물 :	배분내역 104,160,000 546,840,000	비준가격	
	99.54				99.54					
기호(4)	47.34				47.34					
	1,124.3				1,124.3					
합 계								₩2,286,000,000.-		
			이	하	여	백				

구분건물 감정평가요항표

- | | | | |
|-------------------|-------------------|------------------------|----------|
| (1) 위치 및 주위환경 | (2) 교통상황 | (3) 건물의 구조 | (4) 이용상태 |
| (5) 설비내역 | (6) 토지의 형상 및 이용상태 | (7) 인접 도로상태 등 | |
| (8) 토지이용계획 및 제한상태 | (9) 공부와의 차이 | (10) 기타참고사항(임대관계 및 기타) | |

(1) 위치 및 주위환경

본건은 경기도 부천시 소사구 소사본동 소재 '소사역' 남동측 인근에 위치하며, 주위는 아파트, 다세대주택 등으로 이루어진 지역임.

(2) 교통상황

본건까지 제반차량의 통행이 가능하며, 인근에 버스정류장 등이 소재하여 대중교통상황은 보통인 편임.

(3) 건물의 구조

철근콘크리트구조 평스라브지붕 10층건(사용승인일 : 2021.06.28.)내
 5층 503호<기호(1)>, 5층 504호<기호(2)>, 8층 802호<기호(3)> 및
 8층 801호<기호(4)>로서
 외벽 : 몰탈위페인팅마감, 석재붙임 등임.
 내벽 : 벽지마감, 타일붙임 등으로 추정됨.
 창호 : 하이새시창호임.

(4) 이용상태

공히 아파트로 이용중임.

(5) 설비내역

위생설비, 급·배수설비, 승강기시설 등이 되어 있음.

구분건물 감정평가요항표

- (1) 위치 및 주위환경 (2) 교통상황 (3) 건물의 구조 (4) 이용상태
- (5) 설비내역 (6) 토지의 형상 및 이용상태 (7) 인접 도로상태 등
- (8) 토지이용계획 및 제한상태 (9) 공부와의 차이 (10) 기타참고사항(임대관계 및 기타)

(6) 토지의 형상 및 이용상태

부정형의 평지인 토지로서 아파트 등의 부지로 이용중임.

(7) 인접 도로상태등

본건 서측 및 북측으로 공히 노폭 약 8미터의 포장도로에 접하고 있음.

(8) 토지이용계획 및 제한상태

제2종일반주거지역, 소로2류(접합), 가축사육제한구역(전부제한구역)<가축분뇨의 관리 및 이용에 관한 법률>, 과밀억제권역<수도권정비계획법>임.

(9) 공부와의 차이

등기사항전부증명서상 용도는 아파트인데, 집합건축물대장상 용도는 공동주택(아파트)임.

(10) 기타참고사항(임대관계 및 기타)

임대관계는 공히 미상임.

위치도



소재지 경기도 부천시 소사구 소사본동 56



건물개황도 1

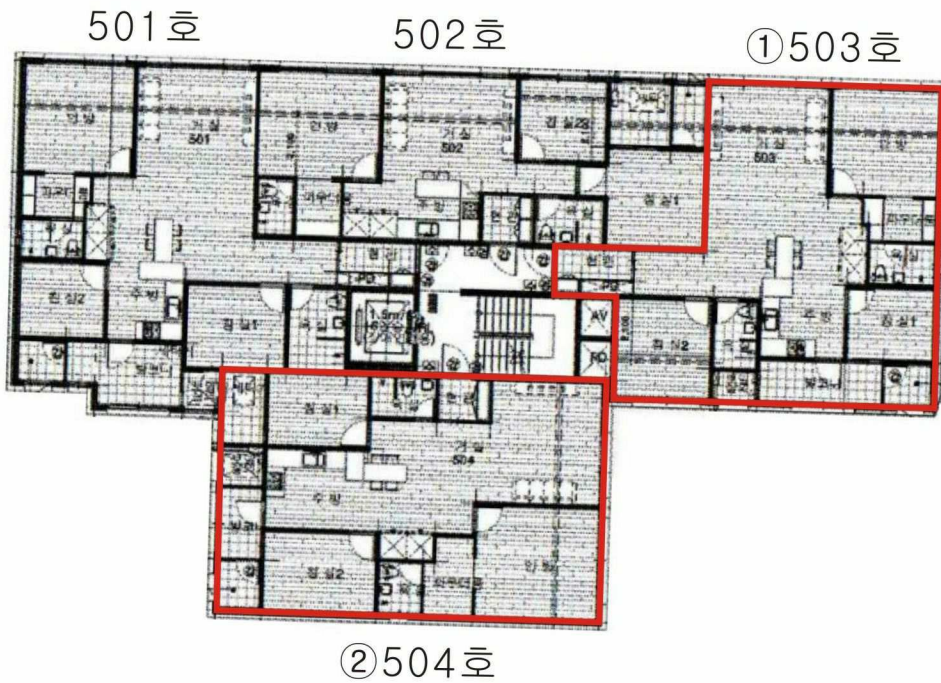

[본건] 경기도 부천시 소사구 소사본동 56 더봄힐아파트
5층 503호<기호(1)>, 5층 504호<기호(2)>

건물개황도 2

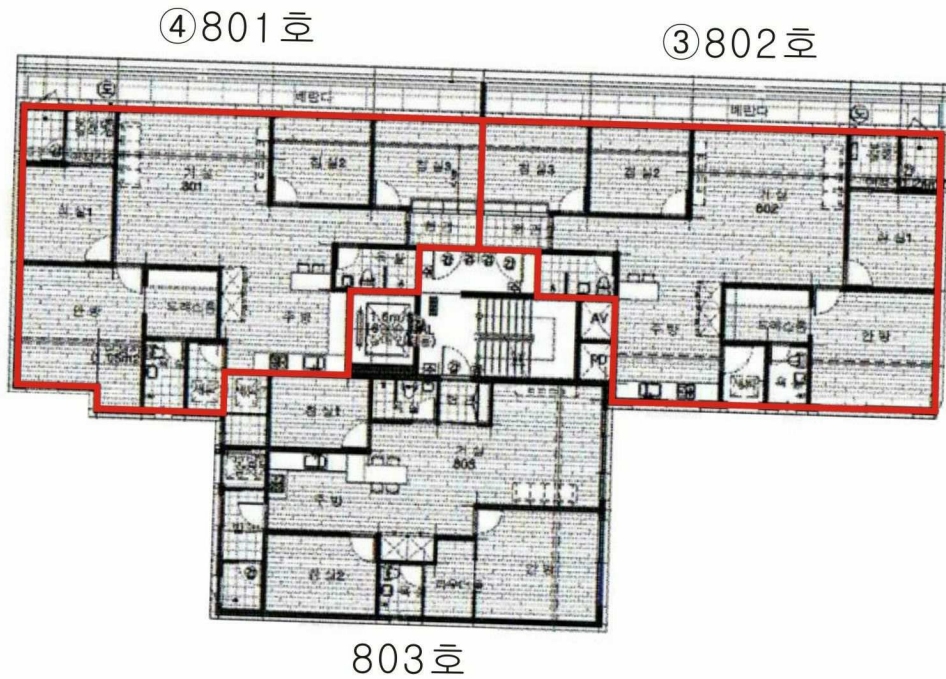

[본건] 경기도 부천시 소사구 소사본동 56 더봄힐아파트
8층 802호<기호(3)>, 8층 801호<기호(4)>





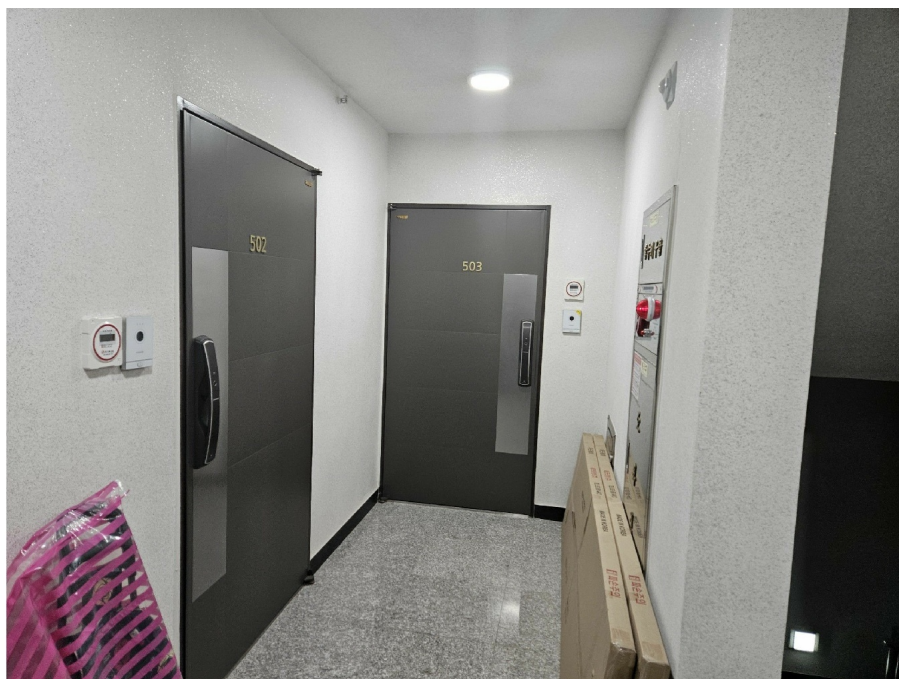

5 1

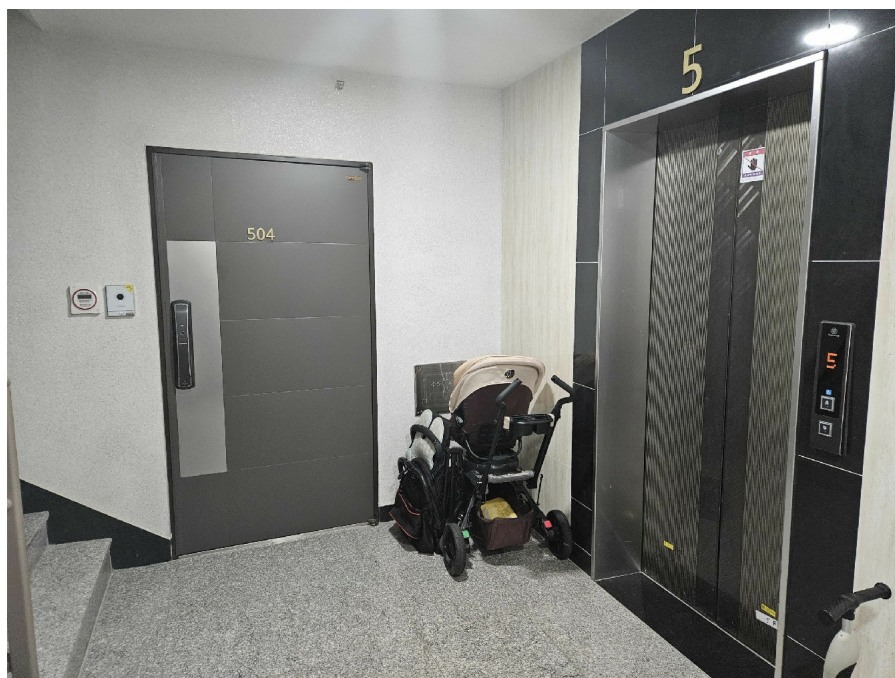

5 2



8

