

감정평가서

APPRAISAL REPORT

건명: 백상훈 소유물건(2025타경31975)

의뢰인: 인천지방법원 부천지원 사법보좌관
박정길

감정평가서번호: gr250124-01

이 감정평가서는 감정평가 의뢰목적 외의 목적에 사용하거나 타인(의뢰인 또는 제출처가 아닌 자)이 사용할 수 없을 뿐 아니라 복사, 개작(改作), 전재(轉載)할 수 없으며 이로 인한 결과에 대하여 감정평가법인등은 책임을 지지 않습니다.

그루감정평가사사무소

(구분건물)감정평가표

본인은 감정평가에 관한 법규를 준수하고 감정평가이론에 따라 성실하고 공정하게 이 감정평가서를 작성하였기에 서명날인합니다.

감정평가사 (인)
임 광 빈

감정평가액	일억사천삼백만원정 (₩143,000,000.-)					
의뢰인	인천지방법원 부천지원 사법보좌관 박정길	감정평가 목 적	법원경매			
제출처	인천지방법원 부천지원 경매10계	기준가치	시장가치			
소유자 (대상업체명)	백상훈 (2025타경31975)	감정평가 조 건	-			
목록표시 근 거	귀 제시목록	기준시점	조 사 기 간	작 성 일		
기 타 참고사항	-	2025.02.04	2025.02.03 ~ 2025.02.04	2025.02.05		
감 정 평 가 내 용	공부(公簿)(의뢰)		사 정		감 정 평 가 액	
	종 류	면적(㎡) 또는 수량	종 류	면적(㎡) 또는 수량	단 가	금 액
	구분건물	1개호 이	구분건물	1개호 하 여	-	143,000,000 백
	합 계					₩143,000,000
감정평가액의 산출근거 및 결정의견						
" 별 지 참 조 "						

감정평가액의 산출근거 및 결정의견

I. 감정평가 개요

1. 감정평가 목적

본건은 경기도 부천시 원미구 도당동 소재 "도당중학교" 북서측 인근에 위치하는 삼성아이파크 제4층 제401호로서, 경매를 목적으로 하는 감정평가 건임.

2. 기준가치

본건은 「감정평가에 관한 규칙」 제5조 제1항의 "시장가치"를 기준으로 감정평가 하였음.

3. 감정평가조건

감정평가조건 없음.

4. 감정평가 방법

- 1) 본 감정평가는 『감정평가 및 감정평가사에 관한 법률』 및 『감정평가에 관한 규칙』 등 감정평가와 관련된 법규 및 규칙, 감정평가의 일반이론 등에 따라 감정평가하였음.
- 2) 본건은 토지의 소유권 대지권과 건물이 일괄로 거래되는 구분건물로서 『감정평가에 관한 규칙』 제16조에 따라 구분소유권의 대상이 되는 건물부분과 그 대지사용권을 일괄로 한 거래사례비교법으로 시산가액을 산정한 후 대상물건의 특성상 다른 감정평가 방법을 적용하는 것이 곤란하므로 인근 유사부동산의 가격수준, 감정평가사례 등 참고가격자료를 통해 시산가액의 합리성을 검토하여 감정평가액을 결정함.

5. 기준시점

본건의 기준시점은 『감정평가에 관한 규칙』 제9조 제2항에 따라 가격조사 완료일인 2025년 02월 04일자임.

감정평가액의 산출근거 및 결정의견

6. 실지조사·실지기간 및 내용

본건은 『감정평가에 관한 규칙』 제10조에 따라 실지조사 착수일은 2025년 02월 03일자 이고, 가격조사 완료일은 2025년 02월 04일자이며, 목록표시근거 상의 공부 등을 기준으로 하여 대상물건을 확인하였음.

7. 그 밖의 사항

본 건 현장조사시에 이해관계인 등의 폐문부재 등으로 인하여 내부를 확인하지 못하여 집합건축물대장, 외부관찰 및 인근탐문조사 등에 의해 표준적인 이용상황을 기준으로 조사하였으니 경매진행시 참고하시기 바람.

감정평가액의 산출근거 및 결정의견

Ⅱ. 거래사례 비교법에 의한 시산가액

1. 감정평가방법의 적용

『감정평가에 관한 규칙』 제16조에 따라 대상물건과 가치형성요인이 같거나 비슷한 물건의 거래사례와 비교하여 대상물건의 현황에 맞게 사정보정, 시점수정, 가치형성요인 비교 등의 과정을 거쳐 대상물건의 가액을 산정함.(거래사례비교법)

[감정평가에 관한 규칙] 제16조 (토지와 건물의 일괄감정평가)

감정평가업법인등은 『집합건물의 소유 및 관리에 관한 법률』에 따른 구분소유권의 대상이 되는 건물부분과 그 대지사용권을 일괄하여 감정평가 하는 경우 등 제7조 제2항에 따라 토지와 건물을 일괄하여 감정평가 할 때에는 거래사례비교법을 적용하여야 한다.

2. 대상 부동산의 개요

소재지	경기도 부천시 원미구 도당동 42-1					
건물명 동, 층, 호수	삼성아이파크 제4층 제401호					
기 호	전유(m²) (A)	공용(m²) (B)	전체(m²) (A+B)	대지권(m²)	전용률	
1 제4층 제401호	30.6	7.85	38.45	19.47	79.6%	
용 도	다세대주택 (도시형생활주택-원룸형)		사용 승인일자	2013년 08월 08일		

감정평가액의 산출근거 및 결정의견

3. 거래사례의 선정

(1) 인근 유사부동산의 거래사례

사례	소재지	건물명	층/호수	전유면적 (㎡)	대지권 (㎡)	거래가격 (단가)	거래시점
							신축년도
#가	도당동 4*	계남사이니 *동	4 / 40*	50.31	28.61	245,000,000 (@4,869,807)	2023.05.25
							2015.05
#나	도당동 29-**	베스트빌 10*동	4 / 40*	53.565	34.45	243,000,000 (@4,536,544)	2024.02.27
							2014.03

- ▶ 단가 : 거래가격 ÷ 전유면적 기준
- ▶ 자료출처(실거래) : 등기사항전부증명서

(2) 비교사례의 선정

상기사례는 대상물건과 물적 유사성이 높고, 비교적 최근에 거래되어 비교성이 높다고 판단되는 [거래사례 #가]를 비교사례로 선정함.

4. 사정보정치의 산정

위 비교사례 물건은 매도자와 매수자 사이의 정상적인 거래사례로 보임. (1.00)

5. 시점수정치의 산정

한국부동산원이 발표하는 주요지역별, 유형별 주택매매가격지수 중 본건과 물적 특성 및 지리적 비교가능성이 있다고 판단되는 아래 가격지수를 활용하였음.

[시점 수정치 산출]

[월별 경기도 서해안권 연립다세대 매매가격지수]

구 분	기준시점 지수	거래사례시점 지수	시점수정치
매매가격 지수	99.9 (2024.12)	100.8 (2023.04)	99.9 / 100.8 = 0.99107

- ▶ 시점 수정치 : 기준시점 지수 / 거래시점 지수 (※ 소수점 6째 자리에서 사사오입)
- ▶ 기준시점 지수 : 시점 당시 최종 발표된 지수.

감정평가액의 산출근거 및 결정의견

6. 가치 형성요인 비교치의 산정

[기호 1 : 비교사례 #가]

조 건	구 분 세 부 항 목	격 차 율		비 고
		사례	대상	
단지 외부 요인	대중교통의 편의성(지하철, 버스정류장)	1.00	1.00	대상은 사례와 비교하여 단지외부요인에서 유사함.
	교육시설 등의 배치			
	도심지 및 상업·업무시설과의 접근성			
	차량이용의 편리성			
	공공시설 및 편익시설 등의 배치			
	자연환경(조망·풍치·경관 등)			
단지 내부 요인	시공업체의 브랜드	1.00	0.97	대상은 사례와 비교하여 경과연수에 따른 노후도 등에서 열세함.
	단지내 총 세대수 및 최고층수			
	건물의 구조 및 마감상태			
	경과연수에 따른 노후도			
	단지내 면적구성(대형·중형·소형)			
	단지내 통로구조(복도식/계단식)			
호별 요인	층별 효용	1.00	1.00	대상은 사례와 비교하여 호별요인에서 유사함.
	향별 효용			
	위치별 효용(동별 및 라인별)			
	전유·공용부분의 면적 및 대지권의 크기			
	내부 평면방식(베이)			
	간선도로 및 철도 등에 의한 소음			
기타 요인	기타 가치에 영향을 미치는 요인	1.00	1.00	대상은 사례와 비교하여 유사함.
누 계		0.970		

7. 거래사례비교법에 의한 시산가액(비준가액)

기호	거래사례(원) (단가:원/m ²)	사정 보정	시점 수정	가치형성 요인비교	면적비교 (대상/사례) (m ²)	산출가액(원)	비준가액(원) (단가:원/m ²)
1	245,000,000 (@4,869,807)	1.00	0.99107	0.970	30.6	143,254,825	143,000,000 (@4,673,000)
					50.31		

▶ 단가 : 전유면적 기준

감정평가액의 산출근거 및 결정의견

Ⅲ. 참고가격자료

1. 인근 유사 부동산의 평가전례(담보, 경매 등)

(단위:천원)

기호	소재지	건물명	층 / 호수	전유면적 (㎡)	대지권 (㎡)	감정평가 목적	감정평가액 (단가)	기준시점
								신축년도
#1	도당동 42-*	삼성아이파크	5 / 50*	30.6	19.47	경매	145,000 (@4,739)	2022.05.24
								2013.08
#2	도당동 40-*	우리하이빌 *동	4 / 40*	51.56	23.46	경매	207,000 (@4,015)	2024.08.23
								2011.11
#3	도당동 4*	베스트빌	2 / 20*	46.72	27.06	경매	241,000 (@5,158)	2024.01.11
								2014.08

▶ 단가 : 전유면적 기준

2. 인근지역 유사부동산의 가격수준

지리적 위치	도로조건	이용상황	가격수준(전유기준)	비 고
도당중학교 인근	광대로변	다세대주택	@4,500,000 ~ @5,000,000원/㎡ 내외	-

인근지역의 가격수준에 관한의견

노후도, 층별 및 호별 효용 등에 따른 가격편차가 나타남.

3. 인근 유사 부동산 낙찰가율 통계 분석

지역통계		경기도			부천시 원미구			도당동		
기간	용도	낙찰 가율	평균 낙찰가율	낙찰 건수	낙찰 가율	평균 낙찰가율	낙찰 건수	낙찰 가율	평균 낙찰가율	낙찰 건수
1년간 평균	다세대	66.53%	67.75%	2,540	71.55%	72.00%	280	75.89%	74.31%	30
6개월 평균	다세대	66.63%	67.18%	1,193	75.75%	75.20%	102	76.56%	75.53%	13

감정평가액의 산출근거 및 결정의견

IV. 감정평가액 결정

1. 결정 의견

상기 참고가격 자료(평가사례, 거래사례 및 인근 유사 부동산 탐문조사에 의한 가격수준 등)에 의해 거래사례비교법에 의한 시산가액의 합리성이 인정되므로 비준가액을 기준으로 앞에서 살펴본 참고자료 및 대상 목적물의 특수성, 평가목적 등을 감안하여 다음과 같이 결정함.

2. 감정평가액

기호	층, 호수	전유면적(m ²)	감정평가액(원)	단 가(원/m ²)	비 고
1	제4층 제401호	30.6	143,000,000	@4,673,000	-
합 계			143,000,000	-	-

▶ 단가 : 전유면적 기준

구분건물 감정평가명세표

일련 번호	소재지	지 번	지 목 및 용 도	용도지역 및 구 조	면 적 (㎡)		감정평가액	비 고
					공 부	사 정		
(1) 1	경기도 부천시 원미구 도당동 [도로명주소] 경기도 부천시 원미구 수도로 182	42-1 삼성 아이파크	공동주택, 제1종근린 생활시설	철근콘크리트구조 (철근)콘크리트 지붕 5층				
					1층	48.22		
					2층	160.9		
					3층	160.9		
					4층	160.9		
	5층	160.9						
	동 소	42-1	대	제2종일반주거지역	354.5			
				(내) 철근콘크리트구조 제4층 제401호	30.6	30.6	143,000,000	비준가액 (공용면적 포함)
				(1) 소유권	19.47			
				대지권	354.5	19.47		
						토지·건물 토 지 : 건 물 :	배분내역 57,200,000 85,800,000	
합 계							₩143,000,000.-	
			이	하	여	백		

구분건물 감정평가요항표

- (1) 위치 및 주위환경 (2) 교통상황 (3) 건물의 구조 (4) 이용상태
- (5) 설비내역 (6) 토지의 형상 및 이용상태 (7) 인접 도로상태 등
- (8) 토지이용계획 및 제한상태 (9) 공부와의 차이 (10) 기타참고사항(임대관계 및 기타)

(1) 위치 및 주위환경

본건은 경기도 부천시 원미구 도당동 소재 "도당중학교" 북서측 인근에 위치하며, 본건 주변은 다세대주택, 근린생활시설 등이 소재하는 지역으로서, 제반 주위 환경은 보통임.

(2) 교통상황

본건까지 차량의 접근이 가능하고, 인근에 노선버스 정류장이 소재하는 등 전반적인 대중교통편의는 보통시됨.

(3) 건물의 구조

철근콘크리트구조 (철근)콘크리트지붕 5층 건물내 제4층 제401호로서,
외벽 : 치장벽돌 마감 등,
창호 : 샷시창호임.

(4) 이용상태

다세대주택으로 이용 중임.

(5) 설비내역

위생 및 급배수설비, 승강기설비, 난방설비 등이 되어 있는 것으로 탐문됨.

(6) 토지의 형상 및 이용상태

세장형의 토지로서 공동주택 및 제1종근린생활시설 건부지로 이용중임.

구분건물 감정평가요항표

- | | | | |
|-------------------|-------------------|------------------------|----------|
| (1) 위치 및 주위환경 | (2) 교통상황 | (3) 건물의 구조 | (4) 이용상태 |
| (5) 설비내역 | (6) 토지의 형상 및 이용상태 | (7) 인접 도로상태 등 | |
| (8) 토지이용계획 및 제한상태 | (9) 공부와의 차이 | (10) 기타참고사항(임대관계 및 기타) | |

(7) 인접 도로상태등

본건 북서측으로 노폭 약 30미터 내외의 포장도로와 접함.

(8) 토지이용계획 및 제한상태

제2종일반주거지역, 대로2류(폭 30m~35m)(접함),
가축사육제한구역(전부제한구역)<가축분뇨의 관리 및 이용에 관한 법률>,
항공표면<공항시설법>, 상대보호구역(도당중-교육청문의)<교육환경 보호에 관한 법률>,
과밀억제권역<수도권정비계획법>임.

(9) 공부와의 차이

없음.

(10) 기타참고사항(임대관계 및 기타)

임대관계 미상임.

광역위치도



소재지	경기도 부천시 원미구 도당동 42-1 삼성아이파크 4층 401호
-----	-------------------------------------

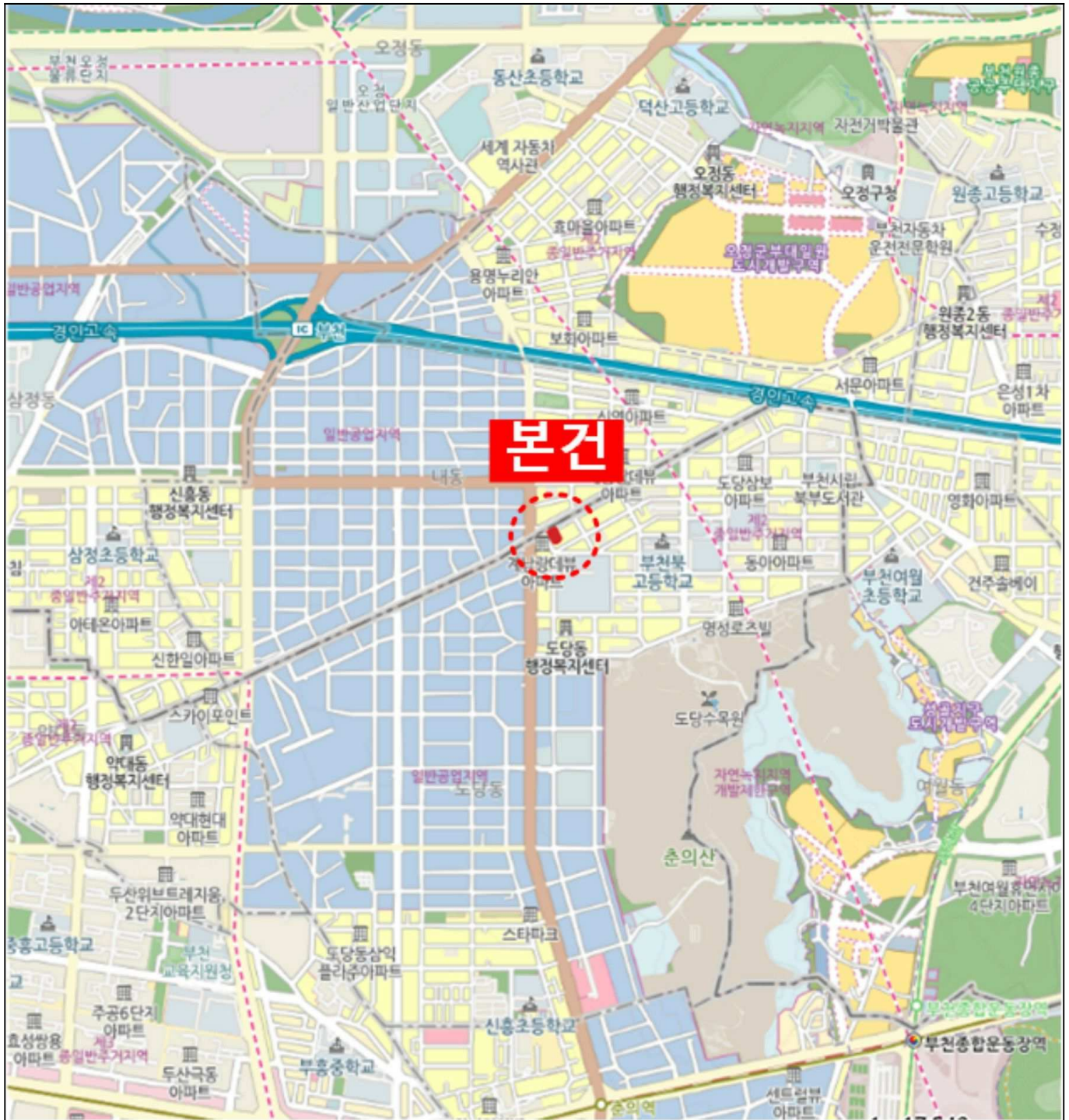

위 치 도



소 재 지	경기도 부천시 원미구 도당동 42-1 삼성아이파크 4층 401호
-------	-------------------------------------



건물개황도

<Non Scale>

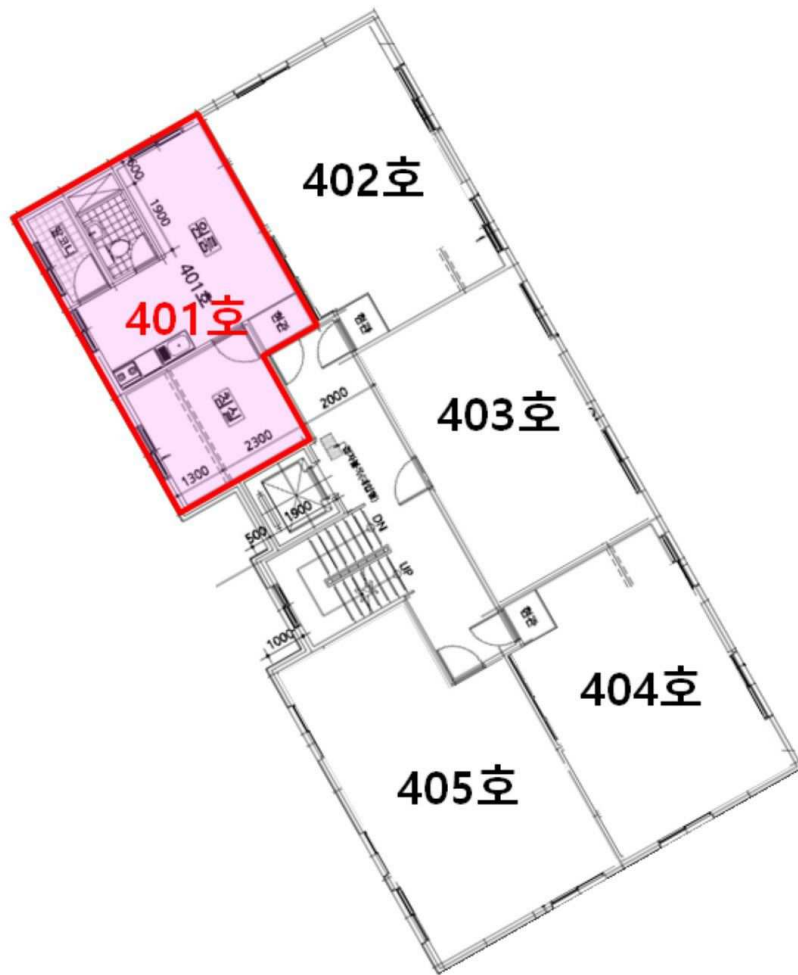

[삼성아이파크 제4층 제401호]

사 진 용 지



본건전경



주위환경

사 진 용 지



1층 출입구



현관문