

감정평가서

건명	망 임순남의 상속재산관리인 법무사 김미양 소유물건(2024타경75941)
의뢰인	수원지방법원 사법보좌관 강경래
감정서번호	KH240701002

이 감정평가서는 감정평가 의뢰목적 외의 목적에 사용하거나 타인(의뢰인 또는 담보감정평가사
확인은행이 아닌 자)이 사용할 수 없을 뿐 아니라 복사, 개작(改作), 전재(轉載)할 수 없으며
이로 인한 결과에 대하여 감정평가업자는 책임을 지지 않습니다.

경한감정평가사사무소

(구분건물)감정평가표

본인은 감정평가에 관한 법규를 준수하고 감정평가이론에 따라 성실하고 공정하게 이
감정평가서를 작성하였기에 서명날인합니다.

감정평가사

(인)

강문식

감정평가액	일억구천만원정 (₩190,000,000.-)					
의뢰인	수원지방법원 사법보좌관 강경래		감정평가 목적	법원경매		
제출처	수원지방법원 경매7계		기준가치	시장가치		
소유자 (대상업체명)	망 임순남의 상속재산관리인 법무사 김미양(2024타경75941)		감정평가 조건	-		
목록표시 근거	귀 제시목록, 등기사항전부증명서 등		기준시점	조사기간	작성일	
기타 참고사항	-		2024.07.05	2024.07.04 ~ 2024.07.05	2024.07.05	
감 정 평 가 내 용	공부(公簿)(의뢰)		사정		감정평가액	
	종류	면적(㎡) 또는 수량	종류	면적(㎡) 또는 수량	단가	금액
	구분건물	1개호 이	구분건물 하	1개호 여	- 백	190,000,000
	합계					₩190,000,000
감정평가액의 산출근거 및 결정의견						
" 별 지 참 조 "						

감정평가액의 산출근거 및 결정 의견

I. 감정평가 개요

1. 감정평가의 목적

본건은 경기도 용인시 처인구 포곡읍 전대리 소재 '포곡초등학교' 북서측 인근에 위치하는 『경기도 용인시 처인구 포곡읍 전대리 356-1외 1필지 골든트리에버용인호텔 제10층 제1003호』에 대한 수원지방법원의 경매(2024타경75941)를 위한 감정평가임.

2. 감정평가의 근거

본건은 「감정평가 및 감정평가사에 관한 법률」 및 「감정평가에 관한 규칙」, 「감정평가 실무기준」 등 감정평가 관련 제 법령 및 감정평가 제이론에 의거 감정평가 하였음.

3. 실지조사 실시기간, 기준시점 및 기준가치

1) 실지조사 실시기간 및 기준시점

본건의 실지조사 실시기간은 2024년 07월 04일로 대상물건의 이용상황 및 가격수준 등을 확인하였으며, 기준시점은 「감정평가에 관한 규칙」 제9조 제2항에 의거 가격조사를 완료한 날짜인 2024년 07월 05일임.

2) 기준가치

「감정평가에 관한 규칙」 제5조에 따라 시장가치를 기준으로 평가하되 감정평가 목적을 고려하여 감정평가액을 결정하였음.

감정평가액의 산출근거 및 결정 의견

4. 감정평가의 조건

해당사항 없음.

5. 대상물건의 개요

소재지	경기도 용인시 처인구 포곡읍 전대리 356-1외 1필지 골든트리에버용인호텔				사용승인 일자	2018.08.29		
건물 주용도	숙박시설, 근린생활시설				구조	철근콘크리트구조 (철근)콘크리트지붕		
전체층수	지하5층, 지상16층				용도지역	일반상업지역		
구 분			전유면적 (㎡)	공용면적 (㎡)	분양면적 (㎡)	전용률 (%)	대지권 (㎡)	용 도 (공부상)
기호	해당 층·호수							
1	제10층	제1003호	23.3	32.89	56.19	41.47	4.43	일반숙박시설 (호텔)

6. 그 밖의 사항

가. 본건의 소재지, 지번, 면적 및 이용상황 등은 귀 제시목록 및 제반 공부자료에 의거함.

나. 본건의 위치확인은 집합건축물대장상의 건축물현황도 및 현 점유사용부분 등으로 확인하였음.

감정평가액의 산출근거 및 결정 의견

II. 감정평가액 산출근거

1. 감정평가액 결정의 방법

1) 본 평가에서 구분건물은 제반 입지조건, 주위환경, 층별·위치별 효용도와 건물의 구조, 용재, 부대설비, 시공정도, 현상 및 인근지역 내 유사 구분건물의 거래사례, 평가선례, 인근 가격수준 등을 종합적으로 참작하여 건물과 토지의 소유권·대지권을 일체로 한 비교방식(거래사례비교법)으로 평가하였으며, 「감정평가에 관한 규칙」 제12조 제2항에 의거 상기 방법에 의해 산출한 시산가액과 다른 감정평가방식으로 산출한 시산가액을 비교하여 합리성을 검토하여야 하나, 전유부분(건물)과 대지권이 일체로 효용을 발생시키는 대상물건의 특성 및 유사물건의 임대료, 기대수익률 등의 자료가 미비한 점 등에 의거 다른 감정평가방법을 적용하는 것이 곤란하다고 판단되는 바, 「감정평가에 관한 규칙」 제12조 제2항 단서규정에 의거 주된 방법에 의한 시산가액으로 감정평가액을 결정하였음.

2) [집합건물의 소유 및 관리에 관한 법률] 제20조 규정에 의거 전유부분과 대지사용권은 일체성을 지니므로 건물과 토지가 일체로 거래되어 토지, 건물의 구분평가는 곤란하나, 평가목적상 귀 법원의 요청에 의거하여 ‘비주거용 집합건물 토지·건물 배분비율표’ (한국감정평가사협회 산하 한국부동산연구원 발행)에 근거한 배분비율을 기준으로 토지가액과 건물가액으로 배분하여 표기하였는바, 귀 경매업무 진행시 참고바람.

감정평가액의 산출근거 및 결정 의견

2. 감정평가액 산출과정

1) 인근지역 거래사례

(출처 : 등기사항전부증명서, KAIS 감정평가정보체계 등)

기호	소재지	건물명 및 동·호수	전유면적 (㎡)	거래시점	대지권 (㎡)	거래금액 (원)	전유면적당 단가(원/㎡)	비고
				사용승인일				
a	전대리 356-1외	골든트리 에버용인호텔 제9층 제91*호	23.3	2023.08.11	4.43	188,236,000	8,078,798	-
				2018.08.29				
b	전대리 356-1외	골든트리 에버용인호텔 제8층 제81*호	26.44	2023.08.11	5.03	217,902,000	8,241,377	-
				2018.08.29				

2) 인근지역 평가사례

(출처 : 한국감정평가사협회)

기호	소재지	건물명 및 동·호수	전유면적 (㎡)	대지권 (㎡)	평가 목적	기준시점	평가금액 (원)	전유면적당 단가(원/㎡)
						사용승인일		
#a	전대리 356-1외	골든트리 에버용인호텔 제10층 제101*호	23.3	4.43	경매	2023.01.27	191,000,000	8,197,425
						2018.08.29		
#b	전대리 356-1외	골든트리 에버용인호텔 제10층 제100*호	23.3	4.43	담보	2023.08.04	184,000,000	7,896,996
						2018.08.29		
#c	전대리 356-1외	골든트리 에버용인호텔 제15층 제151*호	23.3	4.43	경매	2023.12.12	194,000,000	8,326,180
						2018.08.29		

감정평가액의 산출근거 및 결정 의견

3) 인근지역의 가격수준 검토

인근지역 내 유사부동산 가격수준
본건과 유사한 규모의 일반숙박시설(호텔)의 시세는 전유면적당 약 4,500,000 ~ 8,500,000원/㎡ 정도 수준임. (층별, 위치별 효용에 따라 다소 차이가 있음)

4) 인근지역 최근1년 경매통계

(출처:대한민국법원 법원경매정보)

구 분	용 도	경기도 용인시 처인구	
		매각율(%)	매각가율(%)
최근 1년 평균	상가	-	-
	오피스텔	10.0	58.0
	근린시설	35.7	72.0

감정평가액의 산출근거 및 결정 의견

5) 감정평가액의 산출 및 결정

(1) 적용사례의 선정

인근 시세수준을 적정히 반영하고 있고 본건과 층별, 위치별, 평형별 효용이 유사하며 건물의 구조와 설비, 관리상태 및 입지조건, 주변환경 등 제반 가격형성요인에서 비교가능성이 크다고 판단되는 사례(a)를 선정함.

기호	소재지	건물명 및 동·호수	전유면적 (㎡)	대지권 (㎡)	거래시점	거래금액 (원)	전유면적당 단가(원/㎡)
					사용승인일		
a	전대리 356-1외	골든트리 에버용인호텔 제9층 제91*호	23.3	4.43	2023.08.11	188,236,000	8,078,798
					2018.08.29		

(2) 사정보정

사정보정이란 감정평가에 있어서 비교사례로 선정한 거래사례에 거래관계자의 특수한 사정 또는 개별적인 동기가 개입되어 있거나 거래당사자가 시장사정에 정통하지 못하여 적정하지 않은 가격으로 거래된 경우 그러한 사정이 없는 가치수준으로 정상화하는 작업을 의미하는 것으로서, 상기 선정된 거래사례는 특별한 사정의 개입 등이 없는 것으로 판단되어 별도의 사정보정은 필요하지 않음(1.000).

감정평가액의 산출근거 및 결정 의견

(3) 시점수정

① 시점수정 기준

ㄱ. 시점수정이란 감정평가액의 산정에 있어서 거래사례의 거래시점과 감정평가의 기준시점이 시간적으로 불일치하여 가치수준의 변동이 있을 경우에 거래가액을 기준시점의 수준으로 정상화하는 작업임.

ㄴ. 사례는 일반숙박시설(호텔)로서 유형적으로 유사한 한국부동산원이 발표하는 상업용부동산 임대동향조사의 지역별·분기별 자본수익률을 활용하여 시점수정치를 산정하되 해당 분기 가격지수가 미고시된 경우 직전 분기의 가격지수를 적용하였음.

② 시점수정치 내용

지 역	시점수정치	시점수정치 산정
경기도 집합상가 (2023.08.11 ~ 2024.07.05)	1.00940	2023년 03분기 : -0.04 2023년 04분기 : 0.22 2024년 01분기 : 0.36 2024년 02분기 이후 : 0.36 (2024년 01분기 자료) $(1-0.0004*51/92)*(1+0.0022)*(1+0.0036)$ $* (1+0.0036*96/91) \approx 1.00940$

감정평가액의 산출근거 및 결정 의견

(4) 가치형성요인 비교

① 기호(1)

구 분	조 건	격차율(본건/사례)	비 고
외부요인	고객 유동성과의 적합성, 도심지 및 상업·업무시설과의 접근성, 대중교통의 편의성(지하철, 버스정류장), 배후지의 크기, 상가의 성숙도, 차량이용의 편의성(가로의 폭, 구조 등) 등	1.00	대체로 유사함
건물요인 (내부요인)	단지내 주차의 편리성, 건물전체의 공실률, 건물 관리상태 및 각종 설비의 유무, 건물전체의 임대료 수준 및 임대비율, 건물의 구조 및 마감상태, 건물의 규모 및 최고층수 등	1.00	대체로 유사함
개별요인 (호별요인)	층별 효용, 위치별 효용(동별 및 라인별), 주출입구와의 거리, 에스컬레이터 및 엘리베이터와의 거리, 향별 효용, 전유부분의 면적 및 대지권의 크기 등	1.00	대체로 유사함
기타요인	기타 가치에 영향을 미치는 요인	1.00	대체로 유사함
누 계 치		1.000	-

감정평가액의 산출근거 및 결정 의견

(5) 거래사례비교법에 의한 시산가액 산출

기호	거래사례 단가(원/㎡)	사정 보정	시점 수정	가치형성 요인비교	산정단가 (원/㎡)	전유면적 (㎡)	산정금액 (원)	비준가액 (원)
1	8,078,798	1.000	1.00940	1.000	8,154,739	23.3	190,005,419	190,000,000

III. 감정평가액 결정 의견 및 결정 내역

「감정평가 및 감정평가사에 관한 법률」 및 「감정평가에 관한 규칙」, 「감정평가 실무기준」 등 감정평가 관련 제 법령에 근거하여 비교방식으로 감정평가하되, 인근 유사부동산의 가치수준, 거래사례 및 평가선례와 대상 부동산의 제반 특성, 최근 부동산 가치동향 등을 종합적으로 고려하여 아래와 같이 적정하게 최종 감정평가액을 결정하였음.

기호	소재지	건물명 및 동·호수	전유면적 (㎡)	대지권 (㎡)	감정평가액 (원)
1	경기도 용인시 처인구 포곡읍 전대리 356-1외 1필지	골든튠립에버용인호텔 제10층 제1003호	23.3	4.43	190,000,000
합 계					₩190,000,000

구분건물 감정평가명세표

일련 번호	소재지	지 번	지 목 및 용 도	용도지역 및 구 조	면 적 (㎡)		감정평가액	비 고		
					공 부	사 정				
1	경기도 용인시 처인구 포곡읍 전대리	356-1, 355-27 골든틀립 에버용인 호텔	숙박시설 및 근린생 활시설	철근콘크리트구조 (철근)콘크리트지붕 16층						
				지5층	966.82					
				지4층	1,124.09					
				지3층	1,128.40					
				지2층 ~ 지1층 각	1,131.01					
				1층	700.71					
				2층	867.24					
				3층 ~ 4층 각	857.85					
				5층 ~ 16층 각	744.72					
				옥탑1층 (연면적제외)	108.57					
				옥탑2층 (연면적제외)	92.56					
				1. 동소	356-1	대	일반상업지역	1,332		
				2. 동소	355-27	대	일반상업지역	82		
						(내)				
				[도로명주소] 경기도 용인시 처인구 포곡읍 전대로78번길 19-2			철근콘크리트구조 제10층 제1003호	23.3	23.3	190,000,000
					4.43					
				1, 2 소유권대지권	-----	4.43				
					1,414					
							토지·건물 토 지 : 건 물 :	배분내역 57,000,000 133,000,000		
	합 계						₩190,000,000.-			
			이	하	여	백				

구분건물 감정평가요항표

- (1) 위치 및 주위환경 (2) 교통상황 (3) 건물의 구조 (4) 이용상태
- (5) 설비내역 (6) 토지의 형상 및 이용상태 (7) 인접 도로상태 등
- (8) 토지이용계획 및 제한상태 (9) 공부와의 차이 (10) 기타참고사항(임대관계 및 기타)

(1) 위치 및 주위환경

본건은 경기도 용인시 처인구 포곡읍 전대리 소재 '포곡초등학교' 북서측 인근에 위치하며, 주위는 각종 근린생활시설, 테마파크(에버랜드), 다세대주택, 단독주택 등이 혼재하는 지대임.

(2) 교통상황

본건까지 차량출입 가능하며, 인근에 노선버스정류장 및 전철역 '전대·에버랜드역(에버라인)'이 소재하는 등 제반 교통상황은 보통임.

(3) 건물의 구조

2018년 08월 29일에 사용승인을 득한 철근콘크리트구조 (철근)콘크리트지붕 지하5층, 지상16층 건물 내 제10층 제1003호로서,
외벽 : 석재붙임 마감 등,
내벽 : 벽지 및 타일붙임, 인테리어 마감 등,
창호 : 알루미늄샷시 창호 등임.

(4) 이용상태

일반숙박시설(호텔)로 이용중이며, 자세한 사항은 후첨 '호별배치도 및 내부구조도' 참조바람.

(5) 설비내역

위생 및 급·배수설비, 난방설비, 승강기설비, 소방설비 등을 갖추었음.

구분건물 감정평가요항표

- (1) 위치 및 주위환경 (2) 교통상황 (3) 건물의 구조 (4) 이용상태
- (5) 설비내역 (6) 토지의 형상 및 이용상태 (7) 인접 도로상태 등
- (8) 토지이용계획 및 제한상태 (9) 공부와의 차이 (10) 기타참고사항(임대관계 및 기타)

(6) 토지의 형상 및 이용상태

2필지 일단의 사다리형 토지로서, 숙박시설(호텔) 및 근린생활시설 건부지로 이용중임.

(7) 인접 도로상태등

본건은 북서측으로 노폭 약 14m 내외, 동측으로 노폭 약 10m 내외, 북동측으로 노폭 약 8m 내외의 포장도로와 각각 접해 있음.

(8) 토지이용계획 및 제한상태

-전대리 356-1번지: 도시지역, 일반상업지역, 소로2류(폭 8m~10m)(접합), 중로1류(폭 20m~25m)(접합), 가축사육제한구역(2021-05-28)(전부제한지역(도시지역))<가축분뇨의 관리 및 이용에 관한 법률>, 제한보호구역(지원/헬기:2km)<군사기지 및 군사시설 보호법>, 배출시설설치제한지역<물환경보전법>, 자연보전권역<수도권정비계획법>, 수질보전특별대책지역<환경정책기본법>임.

-전대리 355-27번지: 도시지역, 일반상업지역, 중로1류(폭 20m~25m)(접합), 가축사육제한구역(2021-05-28)(전부제한지역(도시지역))<가축분뇨의 관리 및 이용에 관한 법률>, 제한보호구역(지원/헬기:2km)<군사기지 및 군사시설 보호법>, 배출시설설치제한지역<물환경보전법>, 자연보전권역<수도권정비계획법>, 수질보전특별대책지역<환경정책기본법>임.

(9) 공부와의 차이

해당사항 없음.

구분건물 감정평가요항표

- | | | | |
|-------------------|-------------------|------------------------|----------|
| (1) 위치 및 주위환경 | (2) 교통상황 | (3) 건물의 구조 | (4) 이용상태 |
| (5) 설비내역 | (6) 토지의 형상 및 이용상태 | (7) 인접 도로상태 등 | |
| (8) 토지이용계획 및 제한상태 | (9) 공부와의 차이 | (10) 기타참고사항(임대관계 및 기타) | |

(10) 기타참고사항(임대관계 및 기타)

- 1)임대관계 : 미상임.
- 2)기타 : 없음.

광역 위치도

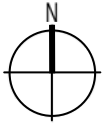

소재지

경기도 용인시 처인구 포곡읍 전대리 356-1외 1필지
골든트리비에버용인호텔 제10층 제1003호

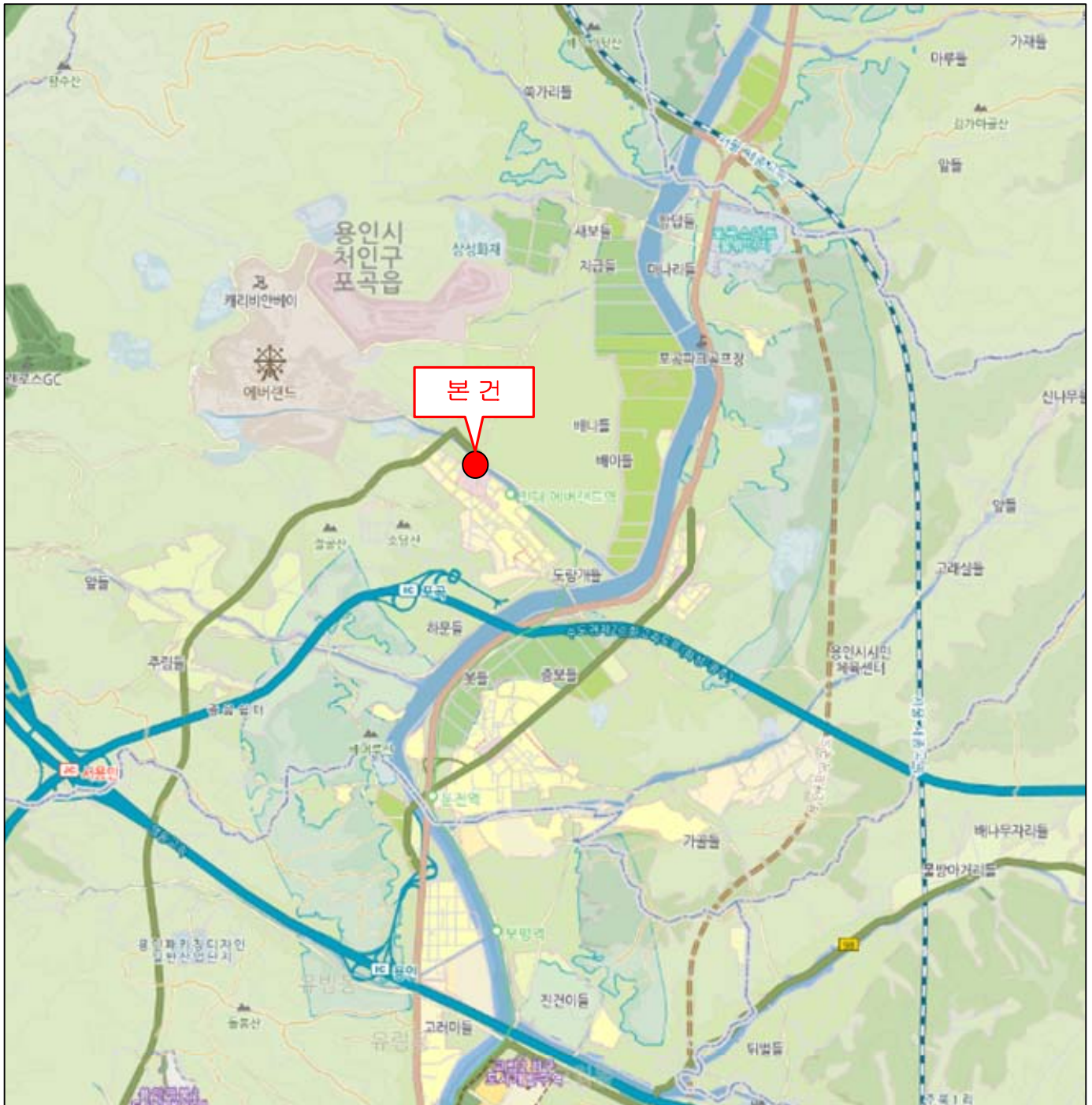

상세위치도

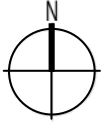

소재지

경기도 용인시 처인구 포곡읍 전대리 356-1외 1필지
골든트리에버용인호텔 제10층 제1003호

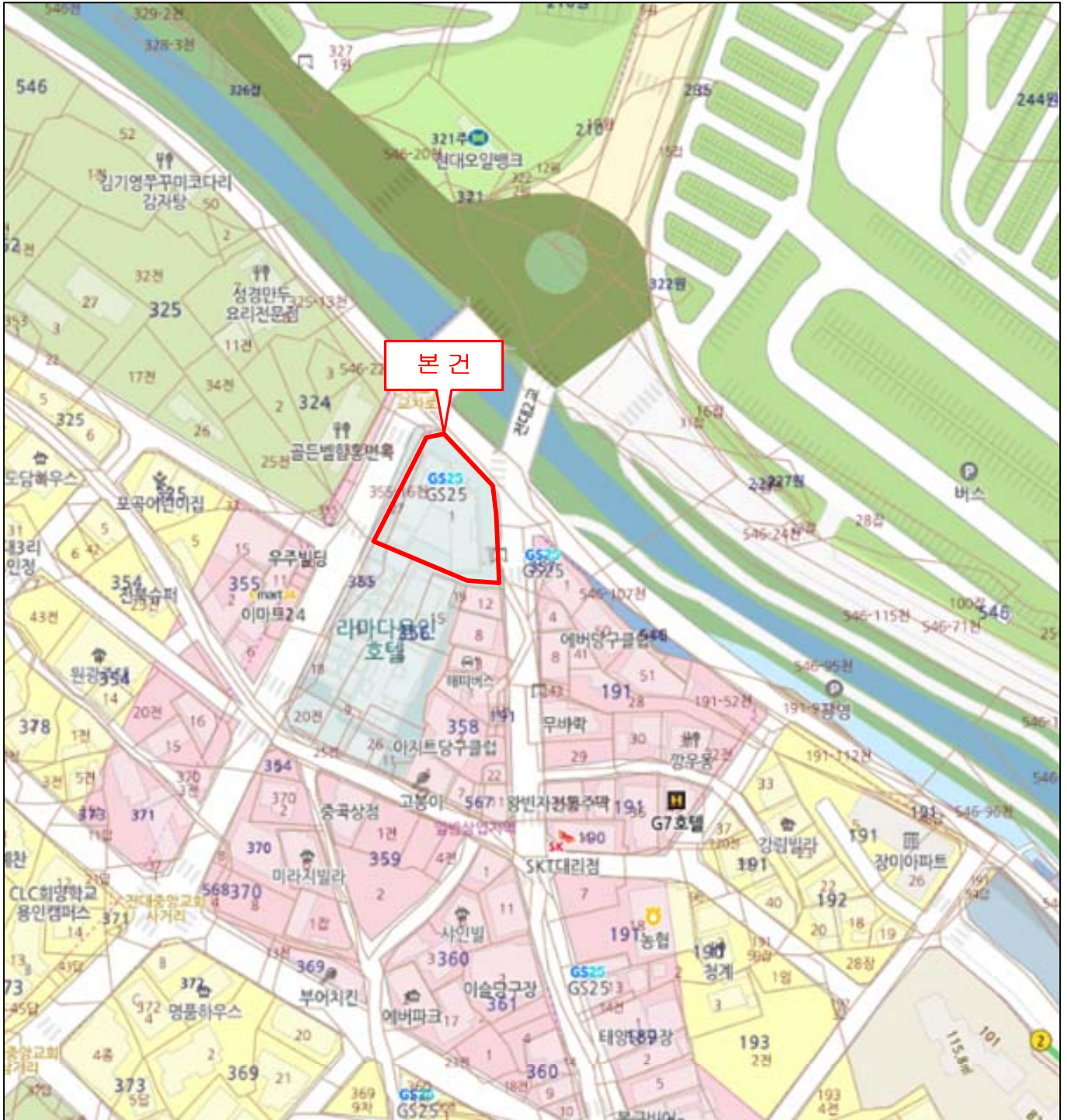

호별배치도 및 내부구조도

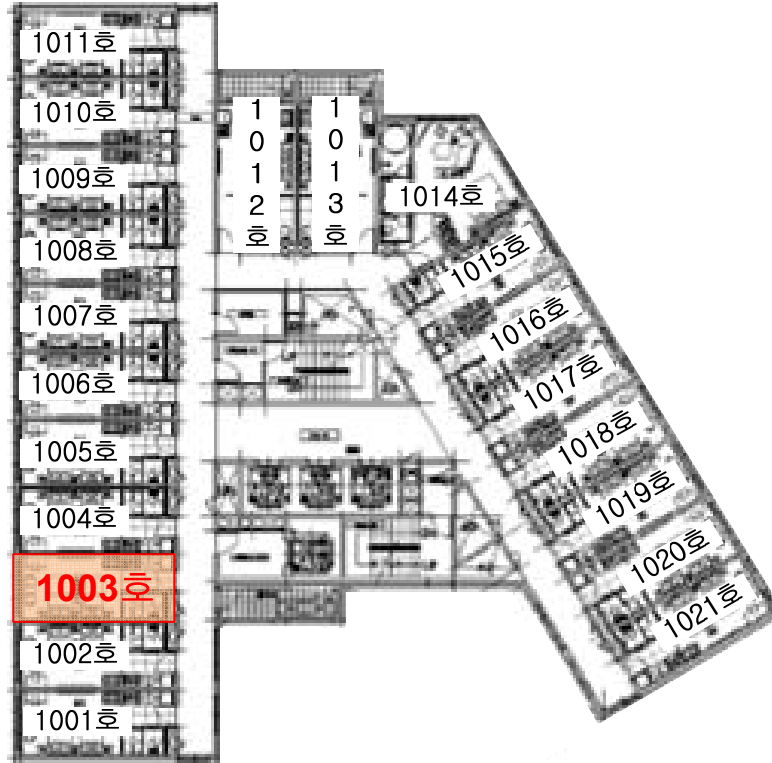
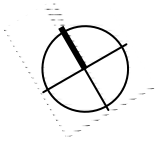

< 제10층 호별배치도 >

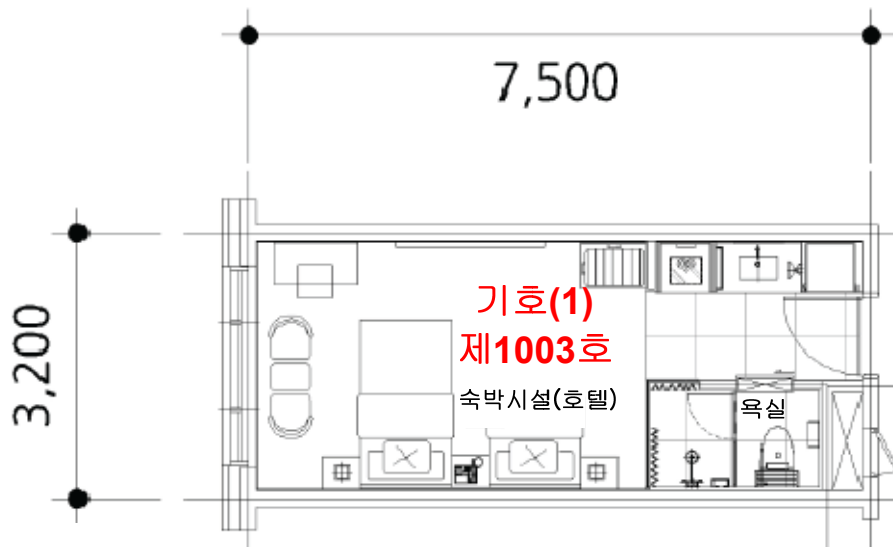

< 제1003호 내부구조도 >





