

감정평가서

APPRAISAL REPORT

건명: 허광철 소유물건(2025타경55677)

의뢰인: 수원지방법원 사법보좌관 김택창

감정평가서번호: 2025-6027

이 감정평가서는 감정평가 의뢰목적 외의 목적에 사용하거나 타인(의뢰인 또는 제출처가 아닌 자)이 사용할 수 없을 뿐 아니라 복사, 개작(改作), 전재(轉載)할 수 없으며 이로 인한 결과에 대하여 감정평가법인등은 책임을 지지 않습니다.

가우감정평가사사무소

(구분건물)감정평가표

본인은 감정평가에 관한 법규를 준수하고 감정평가이론에 따라 성실하고 공정하게 이 감정평가서를 작성하였기에 서명날인합니다.

감 정 평 가 사
 황 의 태 (인)

감정평가액	사역사천구백만원정 (₩449,000,000.-)					
의뢰인	수원지방법원 사법보좌관 김택창	감정평가 목 적	법원경매			
제출처	수원지방법원 경매16계	기준가치	시장가치			
소유자 (대상업체명)	허광철 (2025타경55677)	감정평가 조 건	-			
목록표시 근 거	귀 제시목록	기준시점	조 사 기 간	작 성 일		
기 타 참고사항	-	2025.05.02	2025.05.01 ~ 2025.05.02	2025.05.07		
감 정 평 가 내 용	공부(公簿)(의뢰)		사 정		감 정 평 가 액	
	종 류	면적(㎡) 또는 수량	종 류	면적(㎡) 또는 수량	단 가	금 액
	아파트	1개호 이	아파트 하	1개호 여	-	449,000,000 백
	합 계					₩449,000,000
감정평가액의 산출근거 및 결정의견 " 별 지 참 조 "						

감정평가액 산출근거 및 그 결정에 관한 의견

I. 감정평가 개요

1. 감정평가목적

본건은 경기도 오산시 양산동 소재 “양산 초등학교” 남동측 인근에 위치하는 “세마 이편한세상 아파트” 104동 7층 704호에 대하여 수원지방법원의 “부동산 임의경매” 목적을 위한 감정평가 임.

2. 기준가치 및 감정평가조건

본건은 「감정평가에 관한 규칙」 제5조 제1항의 “시장가치” 를 기준으로 감정평가 하였고 별도의 감정평가 조건은 없음.

3. 감정평가방법

본건은 구분건물로서 「감정평가에 관한 규칙」 제16조에 따라 구분소유권의 대상이 되는 건물부분과 그 대지사용권을 일체로 한 거래사례비교법으로 시산가액을 산정하 되, 대상물건의 특성상 다른 감정평가방법을 적용하는 것이 곤란하므로 인근 유사부 동산의 가격수준 등 참고가격 자료를 통해 시산가액의 합리성을 검토하여 감정평가 액을 결정함.

4. 기준시점

본건은 「감정평가에 관한 규칙」 제9조 제2항에 따라 대상물건의 가격 조사 완료 일자인 2025.05.02을 기준시점으로 함.

감정평가액 산출근거 및 그 결정에 관한 의견

5. 그 밖의 사항

- 1) 본건의 소재지, 지번, 면적, 이용상황등은 귀원의 제시목록 및 집합건축물대장에 의거 확인하였음.

- 2) 조사일 현재 본건의 내부 이용상태는 관계인 부재 및 시건장치로 인하여 집합건축물대장의 건축물현황도 및 평가전례를 참고하여 통상적인 이용상황을 상정하여 평가하였으니 경매진행 및 입찰시 재확인 바랍니다.

감정평가액 산출근거 및 그 결정에 관한 의견

II. 거래사례비교법에 의한 시산가액 산정

1. 감정평가방법의 적용

대상물건과 가치형성요인이 같거나 비슷한 물건의 평가사례, 거래사례와 비교하여 대상물건의 현황에 맞게 사정보정, 시점수정, 가치형성요인 비교 등의 과정을 거쳐 대상물건의 가액을 산정하는 거래사례비교법을 적용하였음.

2. 대상물건의 개요

소재지	경기도 오산시 양산동 668-1번지			
도로명주소	경기도 오산시 양산로 460(양산동)			
건물명, 층, 호수	세마 이편한세상 아파트 104동 7층 704호			
용도	아파트	사용승인일	2010.02.02	
면적	전유면적(m ²)	공유면적(m ²)	합계(m ²)	대지권(m ²)
	84.981	61.799	146.78	55.556

공유면적은 집합건축물대장 공용부분 전체임.

감정평가액 산출근거 및 그 결정에 관한 의견

3. 거래사례의 선정[인근 유사부동산의 거래 사례]

※자료출처: 한국감정원 부동산정보시스템

사례 기호	소재지	건물명	동/층	전유면적 (㎡)	대지권 (㎡)	매매금액 (천원)	거래시점
							사용승인일
#1	양산동 668-1번지	세마 이편한세상	105동 10층/**호	84.981	55.556	450,000	2025.03.17
							2010.02.02
#2	양산동 668-1번지	세마 이편한세상	106동 7층/**호	84.981	55.556	425,000	2025.03.13
							2010.02.02

※ 대상과 인근에 위치하며 물적 유사성이 있어 비교가능한 사례기호 #1을 선정함

4. 사정보정

본건 거래시 제3자인 감정인이 개별적 사정을 판단하기에는 한계가 있으나 본 사례는 실거래신고된 사례로 인근지역의 유사부동산의 가격수준 등을 감안할 때 정상거래 사례로 판단됨.(1.00)

감정평가액 산출근거 및 그 결정에 관한 의견

5. 시점수정

국토교통부에서 발표하는 유형별 매매가격지수 중 본건과 물적특성 및 지리적 비교 가능성이 있다고 판단되는 경기도 서해안권 오산시 “아파트 매매가격지수”를 활용하여 시점수정치를 결정하였음.(2025.03.17 - 2025.05.02)

경기도 서해안권 오산시 아파트 매매가격지수 적용.

사례의 매매시점 당시 가격지수	94.4	2025년 02월 지수 적용
본건 기준시점 당시 가격지수	94.1	2025년 03월 지수 적용
시점 수정치	0.99682	94.1/94.4

감정평가액 산출근거 및 그 결정에 관한 의견

6. 가치형성요인 비교

(1) 가치형성요인 비교항목

조 건	항 목
단지외부요인	대중교통의 편의성, 교육시설 등의 배치, 도심지, 상업, 업무시설과의 접근성, 차량이용의 편리성, 공공시설 및 편익시설과의 배치, 자연환경(조망, 풍치, 경관 등)
단지내부요인	시공업체의 브랜드, 단지내 총세대수 및 최고층수, 건물의 구조 및 마감상태, 경과연수에 따른 노후도, 단지내 통로구조(복도식/계단식), 주차의 편리성
개별적요인	층별 효용, 향별 효용, 위치별 효용(동별 및 라인별), 전유부분의 면적 및 대지사용권의 크기, 내부 평면방식(베이), 간선도로 및 철도 등에 의한 소음 등
기타요인	기타 가치에 영향을 미치는 요인 등

감정평가액 산출근거 및 그 결정에 관한 의견

(2) 가치형성요인 비교치 결정

조 건	격 차 율		비 고
	사 례	대 상	
단지외부요인	1.00	1.00	대등함.
단지내부요인	1.00	1.00	대등함.
개별적요인	1.00	1.00	대등함.
기타요인	1.00	1.00	대등함.
누계	1.00		1.00 x 1.00 x 1.00 x 1.00

7. 거래사례비교법에 의한 시산가액(비준가격)

거래사례	사정보정	시점수정	가치형성 요인비교	면적비교 (대상/사례)	시산가격 (원)	적용가격 (원)
450,000,000	1.00	0.99682	1.00	84.981/ 84.981	448,569,000	449,000,000

감정평가액 산출근거 및 그 결정에 관한 의견

Ⅲ. 참고가격 자료

1. 인근지역의 유사부동산의 가격수준

부동산 탐문조사 결과 “세마 이편한세상” 유사 면적형 아파트 거래가격은 380,000,000원 ~ 450,000,000원 선이며 관리상태 및 위치별 효용등에 따라 차등 있음.

2. 인근부동산의 평가전례

소재지	건물명	동/층 /호수	전용면적 (㎡)	평가목적	평가금액 (천원)	기준시점
양산동 668-1번지	세마 이편한세상	129동 10층 **호	84.98	경매	451,000	2024.09.12
양산동 668-1번지	세마 이편한세상	104동 7층 704호 (본건)	84.98	경매	428,000	2024.03.18

※ 자료출처 : 감정정평가정보체계

감정평가액 산출근거 및 그 결정에 관한 의견

IV. 감정평가액의 결정

거래(평가)사례 비교법에 의한 시산가액과 인근 유사부동산의 가격수준, 평가전례 등을 종합참작하여 본건 감정평가대상 부동산의 감정평가액을 결정하였으며, 귀 요청에 따라 본건 평가대상 부동산의 감정평가가격을 토지가격과 건물가격으로 배분한 배분내역을 구분건물 감정평가 명세표상에 표시하였으니 경매 업무에 참고하시기 바랍니다.

기호	건물명	동/층 /호수	전용면적 (㎡)	대지권 (㎡)	감정평가액 (원)
1	세마 이편한세상	104동 7층 704호	84.981	55.556	449,000,000

구분건물감정평가명세표

일련 번호	소재지	지 번	지 목 및 용 도	용도지역 및 구 조	면 적 (㎡)		감정평가액	비 고
					공 부	사 정		
1	경기도 오산시 양산동	668-1	공동주택 (아파트)	철근콘크리트구조 (철근)콘크리트지붕 19층 1층 2층-3층(각) 4층-19층(각)	444.69		449,000,000	비준가격
	세마이편한세상 104동				440.714			
	[도로명주소] 경기도 오산시 양산로	460						
	[전유부분의	건물의	표시]					
				7층 704호 철근콘크리트구조	84.981	84.981		
	[대지권의 목적	인 토지의	표시]					
	1. 동 소	668-1	대		120,537.5			
				소유권 ----- 대지권	55.556 120,537.5 x -- 120,537.5	55.556		
							토지·건물 토 지 : 건 물 :	배분내역 179,600,000 269,400,000
	합 계						₩449,000,000.-	
				이 하	여	백		

구분건물 감정평가요항표

- (1) 위치 및 주위환경 (2) 교통상황 (3) 건물의 구조 (4) 이용상태
- (5) 설비내역 (6) 토지의 형상 및 이용상태 (7) 인접 도로상태 등
- (8) 토지이용계획 및 제한상태 (9) 공부와의 차이 (10) 기타참고사항(임대관계 및 기타)

(1) 위치 및 주위환경

본건은 경기도 오산시 양산동 소재 "양산 초등학교" 남동측 인근에 위치하며 주위로는 아파트, 단독주택 및 다세대주택, 학교, 근린생활시설, 공원, 농경지등이 소재하며 주거지로서의 제반 주위환경은 보통인 편임.

(2) 교통상황

본건까지 제반 차량 진출입이 가능하며, 인근에 버스정류장이 소재하여 제반 대중교통 상황은 보통인 편임.

(3) 건물의 구조

철근콘크리트구조 (철근)콘크리트지붕 19층건 아파트 중 7층 704호로서,

- 외 벽 : 몰탈 위 페인트 마감.
- 내 벽 : 벽지도배 및 타일붙임.
- 창 호 : 알루미늄샷시 및 하이샷시 이중창호 임.

(4) 이용상태

아파트로 이용중임.(후면 "내부구조도" 참고)

(5) 설비내역

기본적인 위생 급·배수설비, 개별난방설비, 승강기, 소방설비, 지하주차장설비, 공동현관 보안설비 등임.

구분건물 감정평가요항표

- (1) 위치 및 주위환경 (2) 교통상황 (3) 건물의 구조 (4) 이용상태
- (5) 설비내역 (6) 토지의 형상 및 이용상태 (7) 인접 도로상태 등
- (8) 토지이용계획 및 제한상태 (9) 공부와의 차이 (10) 기타참고사항(임대관계 및 기타)

(6) 토지의 형상 및 이용상태

인접도로와 등고 평탄한 부정형 토지로서 아파트 건부지로 이용중임.

(7) 인접 도로상태등

본건 북측,남측의 정문.후문을 이용하여 단지 진출입 용이하며 외곽공도와 연계되어 있음.

(8) 토지이용계획 및 제한상태

도시지역, 제2종일반주거지역, 지구단위계획구역, 대로3류(폭 25m~30m)(보조간선도로)(접합), 중로1류(폭 20m~25m)(보조간선도로)(접합), 중로2류(폭 15m~20m)(집산도로)(접합)

가축사육제한구역(전부제한)<가축분뇨의 관리 및 이용에 관한 법률>, 상대보호구역(2021-04-14)<교육환경 보호에 관한 법률>, 절대보호구역(2021-04-14)(양산초(화성오산교육지원청 문의))<교육환경 보호에 관한 법률>, 비행안전제2구역(전술)<군사기지 및 군사시설 보호법>, 비행안전제6구역(전술)<군사기지 및 군사시설 보호법>, 성장관리권역<수도권정비계획법>.

(9) 공부와의 차이

-

(10) 기타참고사항(임대관계 및 기타)

임대관계 등의 사항은 미상임.

광역위치도



소재지	경기도 오산시 양산동 668-1 세마이편한세상 104동 7층 704호
-----	--

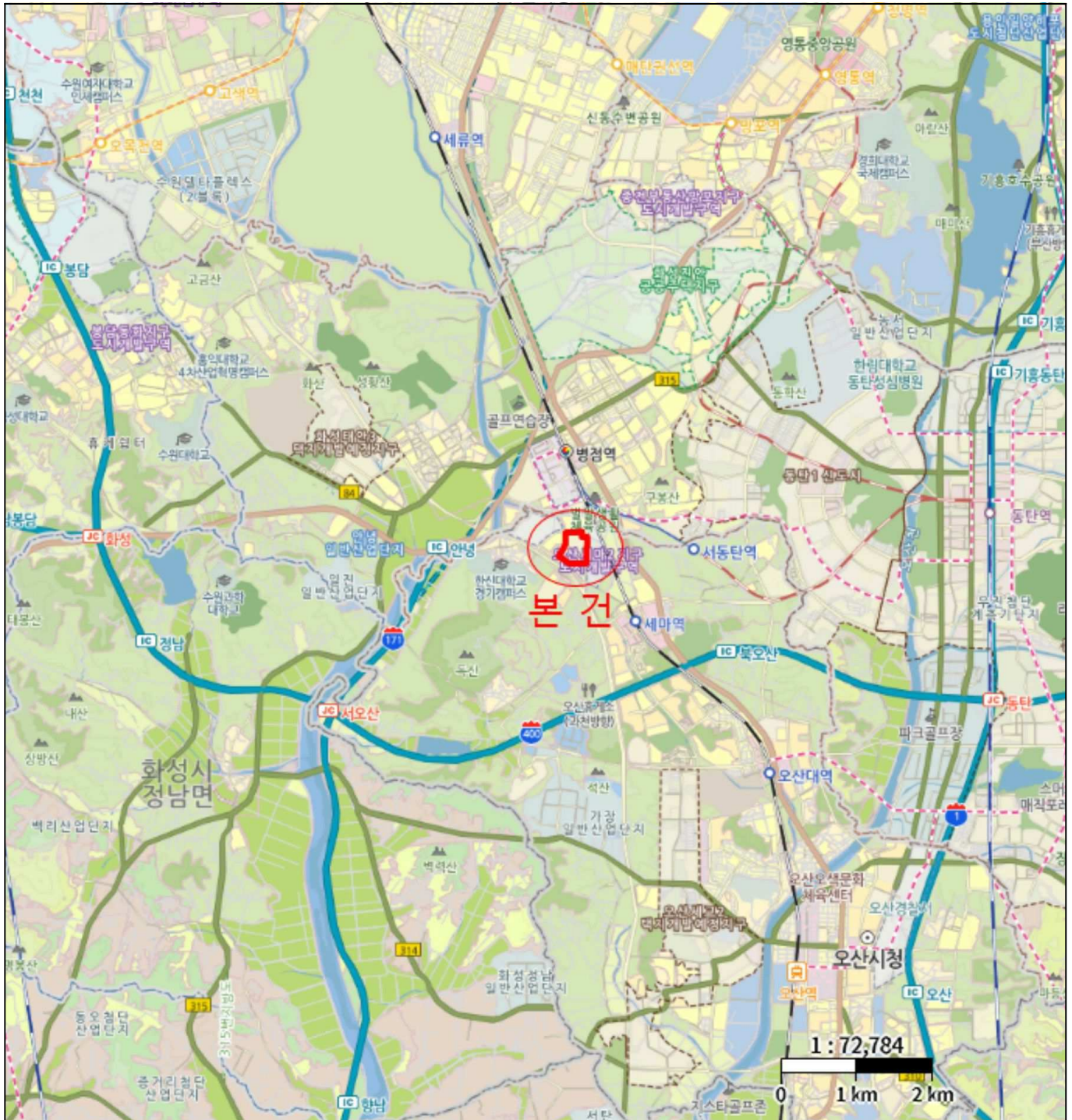

광역위치도



소재지	경기도 오산시 양산동 668-1 세마이편한세상 104동 7층 704호
-----	--

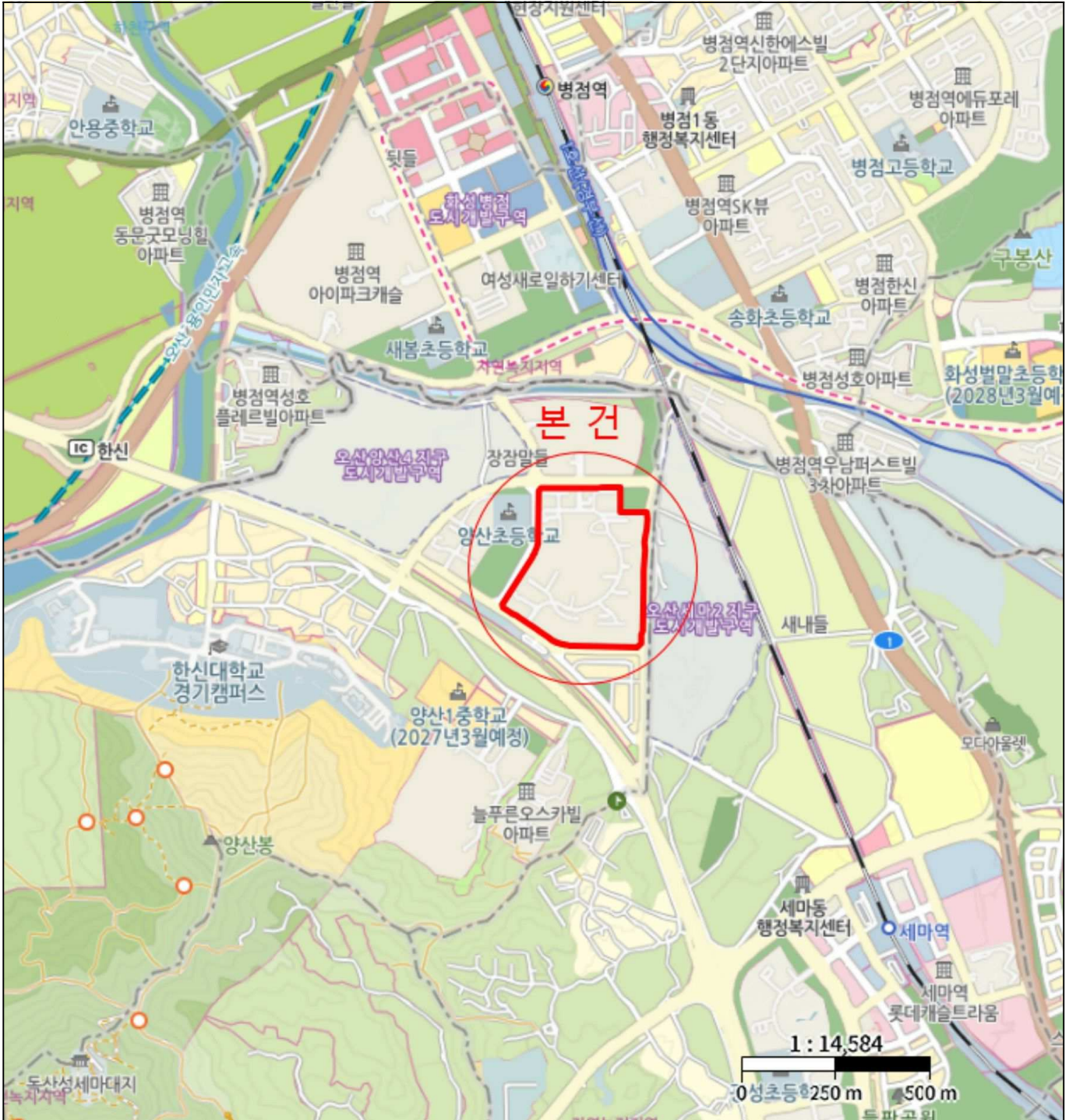

위치도



소재지	경기도 오산시 양산동 668-1 세마이편한세상 104동 7층 704호
-----	--

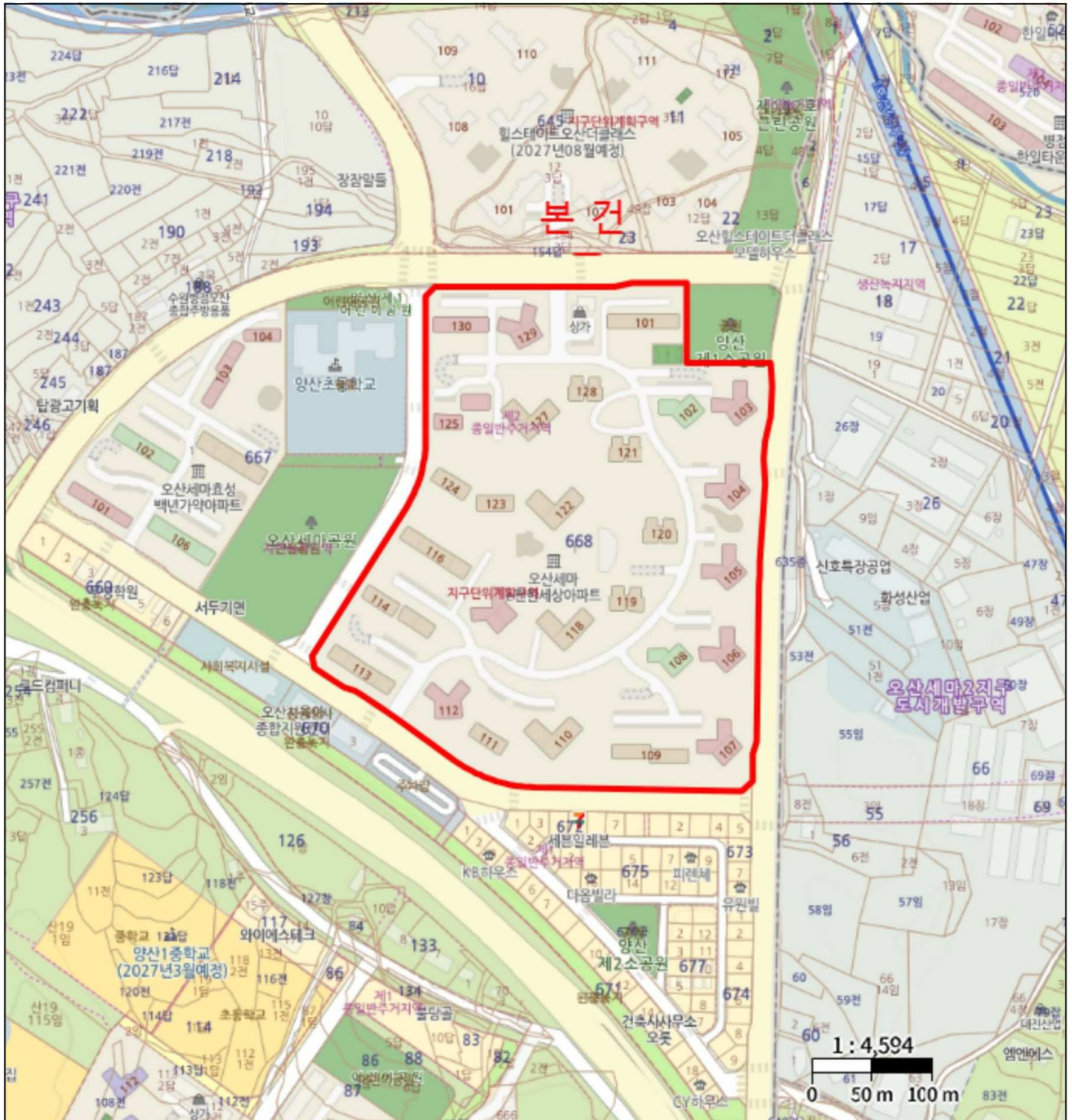

내부구조도



소재지

경기도 오산시 양산동 668-1 세마이편한세상 104동 7층 704호

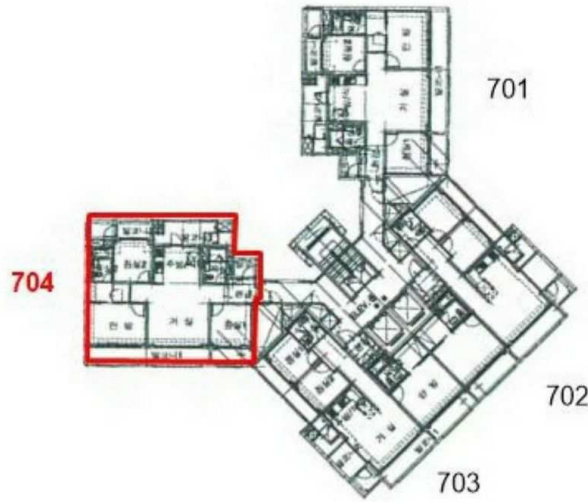
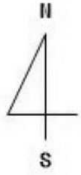

< 호별배치도 >



< 내부구조도 >



