

감정평가서

Appraisal Report

건명 : 김귀중 소유물건(2025타경11368)

의뢰인 : 서울남부지방법원 사법보좌관 이정훈

감정서번호 : jw2508-11368

이 감정평가서는 감정평가 의뢰목적 외의 목적에 사용하거나
타인(의뢰인 제출처가 아닌 자)이
사용할 수 없을 뿐 아니라 복사, 개작(改作), 전재(轉載)할 수
없으며 이로 인한 결과에 대하여
감정평가업자는 책임을 지지 않습니다.

송준우감정평가사사무소

TEL. 02-736-5131

FAX. 02-736-5130

(구분건물)감정평가표

본인은 감정평가에 관한 법규를 준수하고 감정평가이론에 따라 성실하고 공정하게 이 감정평가서를 작성하였기에 서명날인합니다.

감정평가사
송준우

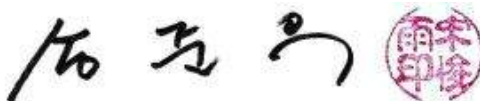

(인)

감정평가액	일억일천삼백만원정(₩113,000,000.-)					
의뢰인	서울남부지방법원 사법보좌관 이정훈	감정평가목적	법원경매			
제출처	서울남부지방법원 경매6계	기준가치	시장가치			
소유자 (대상업체명)	김귀중 (2025타경11368)	감정평가조건	-			
목록표시 근거	귀제시목록	기준시점	조사기간	작성일		
기타 참고사항	-	2025.08.26	2025.08.20 ~2025.08.26	2025.08.26		
감정평가 내용	공부(公簿)(의뢰)		사정		감정평가액	
	종류	면적(㎡) 또는 수량	종류	면적(㎡) 또는 수량	단가	금액
	구분건물	1세대	구분건물	1세대	-	113,000,000
	합계					₩113,000,000
감정평가액의 산출근거 및 결정의견						
" 별 지 참 조 "						

감정평가액의 산출근거 및 결정의견

I. 감정평가 개요

1. 감정평가목적

본건은 서울특별시 금천구 가산동 소재 가산동주민센터 북서측 인근에 위치하는 아파트(가산양우내안애애플 제13층 제1303호)에 대한 경매목적에 의한 감정평가 건임.

2. 기준가치 및 감정평가조건

(1) 기준가치

본건은 「감정평가에 관한 규칙」 제5조 제1항에 따라 대상물건이 통상적인 시장에서 충분한 기간동안 거래를 위하여 공개된 후, 그 대상물건의 내용에 정통한 당사자 사이에 신중하고 자발적인 거래가 있을 경우 성립될 가능성이 가장 높다고 인정되는 대상물건의 가액인 시장가치를 기준으로 평가하되, 감정평가목적에 고려하여 감정평가액을 결정하였음.

(2) 감정평가의 조건

없 음.

3. 기준시점

감정평가의 기준시점은 『감정평가에 관한 규칙』 제9조 제2항에 따라 대상물건의 가격 조사의 완료날짜인 2025년 8월 26일임.

4. 감정평가방법

『감정평가에 관한 규칙』 제16조에 따라 구분소유권의 대상이 되는 건물부분과 그 대지 사용권을 일괄하여 거래사례비교법으로 시산가액을 산정한 후, 대상물건의 특성상 다른 감정평가방법을 적용하는 것이 곤란하므로 인근 유사부동산의 가격수준·평가전례 등 참고가격자료를 통해 시산가액의 합리성을 검토하여 감정평가액을 결정함.

감정평가액의 산출근거 및 결정의견

5. 그 밖의 사항

집합건물은 일반적으로 구분건물과 대지사용권이 일체로 거래됨으로 토지·건물의 구분평가는 곤란하나 평가목적상 귀원요청에 의거 토지와 건물로 배분하여 명세표에 표기하였음.

본건 현장조사시 이해관계인의 부재로 내부구조는 외부관찰, 건축물현황도 등에 의한 것으로 실제 사항과는 차이가 있을 수 있으며, 마감자재, 관리상태 등은 표준적이고 일반적인 관리상태를 기준으로 평가하였으니 경매 진행시 이해관계인은 유의 및 재확인 하시기 바람.

감정평가액의 산출근거 및 결정의견

II. 거래사례비교법에 의한 시산가액

1. 감정평가방법의 적용

대상물건과 가치형성요인이 같거나 비슷한 물건의 거래사례와 비교하여 대상물건의 현황에 맞게 사정보정, 시점수정, 가치형성요인 비교 등의 과정을 거쳐 대상물건의 가액을 산정함(거래사례비교법).

2. 대상물건 개요

소재지	서울특별시 금천구 가산동 141-2 외 6필지		
건물명·호수	가산양우내안애애플 제13층 제1303호		
용도	아파트(도시형생활주택)	사용승인년도	2013년 9월
면적	전유면적(m ²)	공용면적(m ²)	대지권 면적(m ²)
	12.04	10.88	2.89

*상기면적은 건축물대장상 면적임.

3. 비교 거래사례의 선정

(1) 인근 유사부동산의 거래사례

구분	소재지	층	용도	전유면적(m ²)	거래금액(천원)	자료출처	거래시점
A	가산동 141-2외	18	아파트	12.04	110,000	등기사항 전부증명서	2024년 6월20일

*상기 거래사례의 거래금액은 국토교통부 실거래가정보 상 거래금액을 참조하였음.

감정평가액의 산출근거 및 결정의견

(2) 비교사례의 선정

사례는 본건과 동일한 건물에 소재하고 있어 본건과 물적 유사성이 높고 또한 적정가격수준으로 판단되는 바 상기 사례를 비교사례로 선정하였음.

4. 사정보정

정상적인 거래로 판단되는 바 별도의 사정보정 없음.(1.00)

5. 시점수정

한국부동산원 발표 서울 강남지역 서남권역 금천구 아파트 매매가격지수 적용하여 시점수정치를 산정하였음.

기준시점 /거래시점	시점수정치	산 식
2025.08.26 /2024.06.20	1.02548	아파트 지역 : 서울특별시 금천구(24.06.20~25.08.26) 거래시점 : 2024.06.20. 2024년05월 지수를 적용 함 기준시점 : 2025.08.26. 2025년07월 지수를 적용 함 2024.06.20 매매 가격지수 (적용:2024년05월) : 98.1 2025.08.26 매매 가격지수 (적용:2025년07월) : 100.6 시점수정치 : $100.6/98.1 \approx 1.02548$

감정평가액의 산출근거 및 결정의견

6. 가치형성요인비교

구분		격차율		비고
조건	세항목	사례	대상	
외부요인	가로조건, 접근조건 환경조건, 획지조건 행정조건, 기타조건	1.00	1.00	동일함.
건물요인	설계, 설비, 시공상태의 양부등 노후도	1.00	1.00	동일함.
	전용률			
	공용시설의 규모, 구성, 상태등			
개별적 요인	층별, 위치별 차이	1.00	1.00	대체로 유사한 수준임
	베란다의 유무 및 면적의 대소			
	주차장 등의 유무			
	부지에 대한 지분면적의 대소			
누계		1.000		-

7. 면적비교

본건과 사례의 전유면적을 비교하였음.

-사례(A)기준 : $12.04\text{m}^2 / 12.04\text{m}^2 \div 1.0000$

8. 비준가격(시산가격)

구분	거래사례 (원)	사정보정	시점수정	가치형성 요인비교	면적비교	비준가격 (원)
사례(A) 기준	110,000,000	1.000	1.02548	1.000	1.000	113,000,000

*비준가격은 백만원 단위로 반올림 하였음.

감정평가액의 산출근거 및 결정의견

Ⅲ. 감정평가액 결정의견

1. 인근 평가사례

사례	소재지	층	용도	전유면적 (m ²)	평가금액 (원)	기준시점	평가목적
a	가산동 141-2외	9	아파트	12.04	111,000,000	2025년 3월	경매
b	가산동 141-2외	13	아파트	12.04	110,000,000	2025년 2월	경매
c	가산동 141-2외	17	아파트	12.04	112,000,000	2025년 2월	경매
d	가산동 141-2외	16	아파트	12.04	113,000,000	2025년 1월	경매
e	가산동 141-2외	13	아파트	12.04	110,000,000	2025년 1월	경매

2. 본건 가격 결정

본건 인근 부동산의 탐문조사에 의한 가격 수준, 거래사례, 인근 평가사례 등을 종합 참작하여 대상부동산의 감정평가액을 **상기 비준가격**으로 결정함.

본 건	결정가격
기호(가) 서울특별시 금천구 가산동 141-2외 6필지 가산양우내안에애플 제13층 제1303호	113,000,000원

구분건물 감정평가명세서표

일련 번호	소재지	지번	지 목 및 용 도	용도지역 및 구 조	면 적 (㎡)		감 정 평 가 액	비 고
					공 부	사 정		
	서울특별시 금천구 가산동	141-2, 141-3, 141-4, 141-5, 141-6, 141-7, 141-20	도시형생활 주택, 오피스텔	철근콘크리트구조 평스라브지붕 18층 지1층 1층 2층 3층~7층 각 8층 9층~16층 각 17층~18층 각 옥탑2층 (연면적제외) 옥탑1층 (연면적제외)	853.81 462.15 333.12 454.11 386.38 399.77 305.03 48 37.88			
1	"	141-2	대	일반상업지역	123.6			
2	"	141-3	대	일반상업지역	120.3			
3	"	141-4	대	일반상업지역	80.3			
4	"	141-5	대	일반상업지역	109.9			
5	"	141-6	대	일반상업지역	273.4			
6	"	141-7	대	일반상업지역	203			
7	"	141-20	대	일반상업지역	203			
				(내)				
가				철근콘크리트구조 제13층 제1303호	12.04	12.04	113,000,000	
				1~7.소유권대지권	2.89 ----- 1,113.5	2.89		
						토지·건물 토 지 : 건 물 :	배분내역 67,800,000 45,200,000	
	합 계						₩113,000,000.-	
			이	하	여	백		

구분건물 감정평가요항표

(1) 위치 및 주위환경	(2) 교통상황	(3) 건물의 구조	(4) 이용상태
(5) 설비내역	(6) 토지의 형상 및 이용상태	(7) 인접 도로상태 등	
(8) 토지이용계획 및 제한상태	(9) 공부와의 차이	(10) 기타참고사항(임대관계 및 기타)	

(1) 위치 및 주위환경

본건은 서울특별시 금천구 가산동 소재 "가산동주민센터" 북서측 인근에 위치하며, 주위는 근린생활시설, 오피스텔, 업무용건물, 숙박시설 등이 혼재하는 지대로서, 전반적인 주위환경은 보통임.

(2) 교통상황

본건까지 차량 접근 가능하며, 북서측으로 가산디지털단지(1호선, 7호선) 및 인근에 시내버스정류장이 소재하여 교통상황 보통임

(3) 건물의 구조

철근콘크리트구조 평스라브지붕 18층건 내 13층 1303호로서
 외벽: 외장석재 붙임 마감 등,
 내벽: 벽지, 내장타일 마감 등,
 창호: 샷시 창호.

(4) 이용상태

아파트(도시형생활주택)임.
 (후면 건물개황도 참조)

(5) 설비내역

급배수설비, 위생설비, 난방설비, 승강기설비, 소방설비, 주차설비 등 구비되어 있음.

(6) 토지의 형상 및 이용상태

7필지 일단의 부정형의 토지로서, 도시형생활주택 및 오피스텔의 부지로 이용중임.

(7) 인접 도로상태등

북측으로 남부순환로와 접하고 있으며, 남동측으로 소로와 접하고 있음.

구분건물 감정평가요항표

- | | | | |
|-------------------|-------------------|------------------------|----------|
| (1) 위치 및 주위환경 | (2) 교통상황 | (3) 건물의 구조 | (4) 이용상태 |
| (5) 설비내역 | (6) 토지의 형상 및 이용상태 | (7) 인접 도로상태 등 | |
| (8) 토지이용계획 및 제한상태 | (9) 공부와의 차이 | (10) 기타참고사항(임대관계 및 기타) | |

(8) 토지이용계획 및 제한상태

대표필지 가산동 141-2번지 기준: 도시지역, 일반상업지역, 지구단위계획구역(2015-06-18), 도로(접합), 가축사육제한구역(가축분뇨의 관리 및 이용에 관한 법률), 장애물제한표면구역(진입표면구역)(공항시설법), 대공방어협조구역(위탁고도:해발194m(지반+건축+옥탑 등), 육군수도방위사령부(02-524-3313)관할(군사기지 및 군사시설 보호법), 과밀억제권역(수도권정비계획법), 건축선(도로경계선에서 3미터후퇴,세부사항은 건축과 문의.)

(9) 공부와의 차이

없 음.

(10) 기타참고사항(임대관계 및 기타)

임대내역은 미상임.

광역 위치도



소재지	서울특별시 금천구 가산동 141-2외 가산양우내안애애플 제13층 제1303호
-----	--



위 치 도



소재지	서울특별시 금천구 가산동 141-2외 가산양우내안애플 제13층 제1303호
-----	---

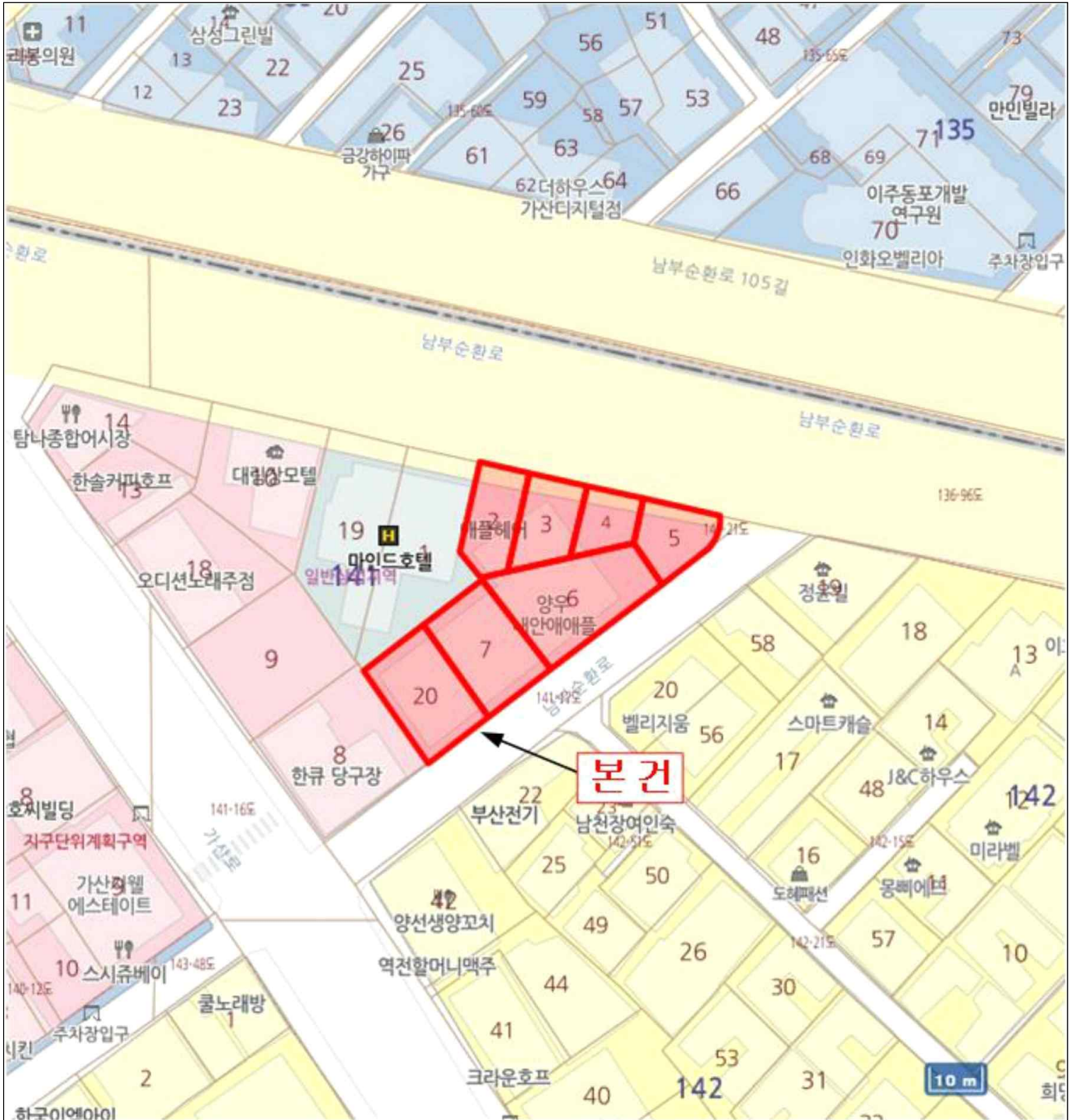

건물개황도

호별배치도 및 내부구조도

No Scale

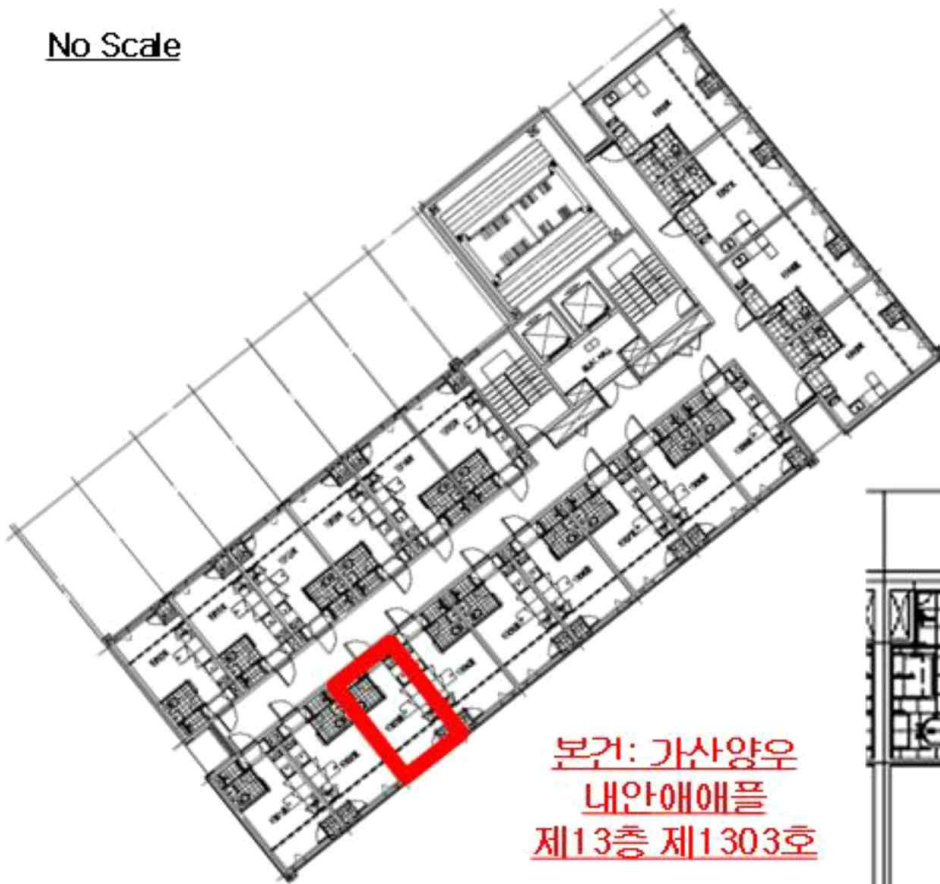

본건: 가산양우
내안애애플
제13층 제1303호

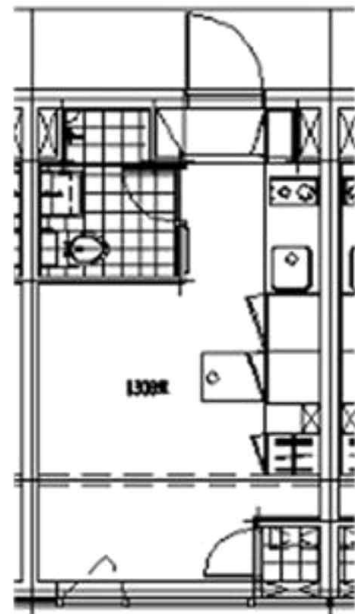

*본건의 이용상황 및 내부구조는 이해관계인의 부재로 인하여 건축물현황도, 외부 관측 등에 의한 것으로 실제 사항과 다소 차이가 있을 수 있으며, 표준적이고 일반적인 관리 상태를 기준으로 평가하였으니 참고하시기 바람

사 진 용 지



본건 소재 건물 북동측 전경



본건 소재 건물 남서측 전경

사 진 용 지



건물 입구



본건 입구

사 진 용 지



주위환경

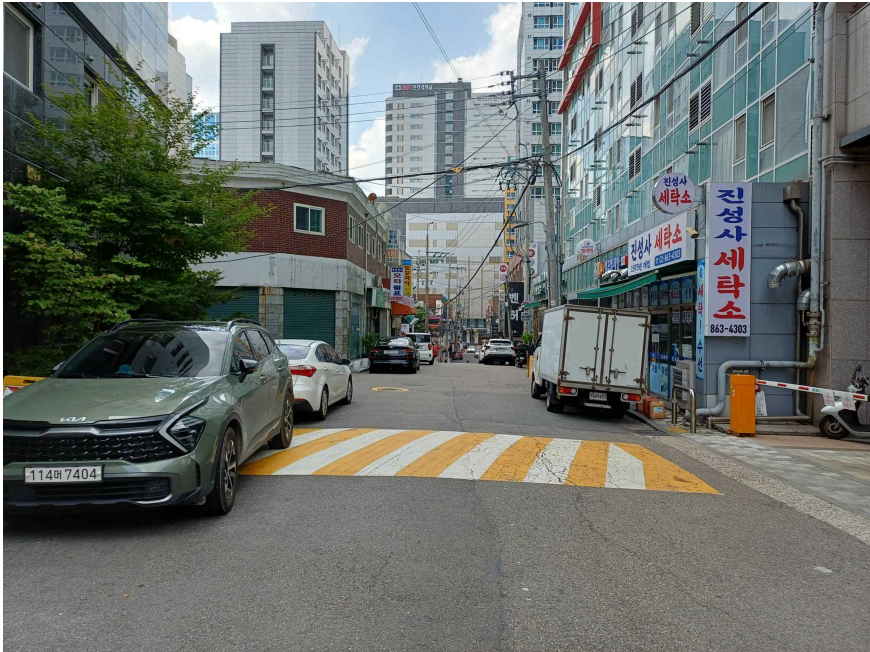

주위환경