

감정평가서

Appraisal Report

건명 : 이규형 소유물건(2025타경42154)

의뢰인 : 수원지방법원 평택지원 사법보좌관 류재왕

감정서번호 : B12507-0701



이 감정평가서는 감정평가 의뢰목적 외의 목적에 사용하거나 타인(의뢰인 제출처가 아닌 자)이 사용할 수 없을 뿐 아니라 복사, 개작(改作), 전재(轉載)할 수 없으며 이로 인한 결과에 대하여 감정평가법인등은 책임을 지지 않습니다.

다음감정평가사사무소

TEL. 010-2359-9933 FAX. 0505-182-3205

(부동산) 감정평가표

본인은 감정평가에 관한 법규를 준수하고 감정평가이론에 따라 성실하고 공정하게 이 감정평가서를 작성하였기에 서명날인합니다.

감정평가사
박충희



감정평가액	이억삼천만원정 (₩230,000,000.-) 					
의뢰인	수원지방법원 평택지원 사법보좌관 류재왕		감정평가 목적	경매		
제출처	수원지방법원 평택지원 경매4계		기준가치	시장가치		
소유자 (대상업체명)	이규형 (2025타경42154)		감정평가조건	-		
물건목록 표시근거	귀제시목록		기준시점	조사기간	작성일	
기타 참고사항	-		2025. 07. 10	2025. 07. 10	2025. 07. 11	
평 가 내 용	공부(公簿)(의뢰)		사 정		감 정 평 가 액	
	종 별	면적 또는 수량(m ²)	종 별	면적 또는 수량(m ²)	단 가	금 액
	아파트	1세대	아파트	1세대	-	230,000,000
		이	하	여	백	
	합 계					₩230,000,000.-

감정평가액의 산출근거 및 결정의견

" 별 지 참 조 "

감정평가액의 산출근거 및 결정 의견 I

I. 감정평가의 목적

본건은 경기도 평택시 청북읍 옥길리 소재 '평택청아초등학교' 남서측 인근에 위치하는 '평택 청북 이안아파트' 제108동 제302호에 대한 수원지방법원 평택지원 경매4계의 경매 진행을 위한 감정평가 건임.

II. 감정평가의 기준 및 감정평가조건

1. 감정평가의 기준 및 기준가치

본건은 「감정평가 및 감정평가사에 관한 법률」, 「감정평가에 관한 규칙」, 「감정평가 실무기준」 등 제반 관련 법규에서 규정하는 평가방법 및 감정평가 일반이론에 의거하여 평가하였으며, 기준가치는 「감정평가에 관한 규칙」 제5조 제1항에 따라 시장가치를 기준하여 감정평가액을 결정하였음.

2. 기준시점

본건 감정평가의 기준시점은 가격조사 완료일인 2025년 7월 10일임.

3. 실지조사 실시기간

본건의 물리적 현황 및 시장분석 등을 위한 실지조사는 2025년 7월 10일에 실시하였음.

4. 감정평가의 조건

·

감정평가액의 산출근거 및 결정 의견 I

III. 기타 참고사항

1. 물적 동일성 여부 및 공부와의 차이

공부와 현황이 일치하여 물적 동일성이 인정됨.

2. 임대사항의 확인

- ① 미상임.

3. 기타 참고사항

- ① 본건 구분건물은 「집합건물의 소유 및 관리에 관한 법률」 등에 따라 등기사항전부증명서 상 구분 등기되어 있고 구조 및 이용상의 독립성이 있으므로 구분소유권의 목적으로 할 수 있는 구분소유 건물임.
- ② 본건 구분건물은 구분건물과 대지사용권이 일체성을 가지며 이에 따라 분양 및 거래가 이루어지는 바 토지 건물의 구분평가는 원칙적으로 곤란하나, 귀 요청에 의거하여 대상부동산의 평가가액을 토지가격과 건물가격으로 구분하여 표기하였으니 업무에 참조하시기 바랍니다.
- ③ 본건은 집합건축물대장 현황도 등이 부재하는 바, 본건의 위치확인 등은 동별표기 및 현황표기 등에 의거 확인하였습니다.
- ④ 본건의 소재지, 지번, 면적, 구조, 이용상황 및 소유자 등은 관련 공부 및 귀 제시목록 등에 의하였습니다.
- ⑤ 본건의 내부구조 확인은 폐문 및 이해관계인의 부재 등에 따라 부득이 외부관찰 주변탐문 및 건축물 현황도 등을 참고하였으니 경매 및 입찰 진행시 참고바랍니다.

감정평가액의 산출근거 및 결정 의견 II

I. 감정평가 대상물건의 개요

1. 대상물건이 소재하는 건물의 개요

소재지·건물명	경기도 평택시 청북읍 옥길리 1091 평택 청북 이안아파트 제108동 제302호		
도로명주소	경기도 평택시 청북읍 안청로1길 91 (평택 청북 이안아파트)		
	주용도	공동주택(아파트) 640개호	
	주구조	철근콘크리트구조	
	사용승인	2011.01.27	
	건물규모	층수	
		연면적	99,579.8748 m ²
	비고	-	

2. 각 호별 상세 개요

일련 번호	동/ 층/호수	용도	건물면적(m ²)			대지권 (m ²)	비고 (전용률 (%))
			전유	공용	분양		
가	108동/ 3/302	아파트	84.9826	70.1111	155.0937	60.2057	54.79
합계 (1개호)			84.9826	70.1111	155.0937	60.2057	-

※ 분양면적은 전유면적과 공용면적의 합계면적으로, 시장의 통상적인 분양면적과 상이할 수 있음.(이하 동일)

감정평가액의 산출근거 및 결정 의견 II

II. 감정평가방법의 적용

「감정평가에 관한 규칙」 제16조에 따라 구분소유권의 대상이 되는 건물부분과 그 소유권대지권을 일체로 한 거래사례비교법으로 평가하였으며, 「감정평가에 관한 규칙」 제12조 제2항 단서에 따라 대상물건의 특성 등으로 인해 거래사례비교법 이외의 다른 평가방법을 적용하는 것이 곤란하여 이를 생략하고, 인근 유사부동산의 가격수준, 평가사례 등 참고가격자료를 활용하여 감정평가액의 합리성을 검토하였음.

감정평가액의 산출근거 및 결정 의견 II

III. 감정평가액 산출과정

1. 거래사례비교법

대상물건과 가치형성요인이 같거나 비슷한 물건의 거래사례와 비교하여 대상물건의 현황에 맞게 사정보정, 시점수정, 가치형성요인 비교 등의 과정을 거쳐 대상물건의 가액을 산정함.

$$\text{감정평가액} = \text{거래사례가격} \times \text{사정보정치} \times \text{시점수정치} \times \text{가치형성요인비교치}$$

2. 감정평가시 고려사항

-

3. 거래사례비교법에 의한 시산가액 산정

(1) 인근 유사 부동산의 거래사례

일련 번호	소재지	동/ 층/호	용도	면적(m ²)		거래가액(원) (원/전유m ²)	거래시점 (사용승인)	비고
				전유	분양			
#1	옥길리 1091	***/ **/*	아파트	84.9742	154.5267	237,000,000 (@2,790,000)	2025.05.17 (2011.01.27)	-
#2	옥길리 1091	***/ */***	아파트	84.9742	154.5267	235,000,000 (@2,770,000)	2024.09.12 (2011.01.27)	-
#3	옥길리 1091	***/ */***	아파트	84.9742	154.5267	250,000,000 (@2,940,000)	2024.07.17 (2011.01.27)	-

(출처: 등기사항전부증명서 등)

(2) 비교거래사례의 선정

본건과 동일·유사한 집합건축물 내의 거래사례로서 비교가능성이 높은 사례를 아래와 같이 선정함.

< 사례 #3 > : 일련번호 가

감정평가액의 산출근거 및 결정 의견 II

(3) 사정보정

의 건	사정보정치
매도자와 매수자 사이의 정상적인 거래사례로 보임.	1.000

(4) 시점수정

(가) 적용기준

■ 비교 거래사례#3

한국부동산원이 발표하는 유형별 매매가격지수 중 본건과 물적 특성 및 지리적 비교가능성이 있다고 판단되는 매매가격지수(아래 표 참조)를 활용하여 시점수정치를 산정함.

시군구	상승률 (시점수정치)	산출근거			
경기 서해안권 평택시 아파트	-4.078% (0.95922)	거래시점 / 기준시점		2024.07.17/ 2025.07.10	
		매매가격 지수	사례거래 당시 지수	2024.06	103.0
			기준시점 당시 지수	2025.05	98.8
		산식		$1 + (98.8 - 103.0) / 103.0$ ≈ 0.95922	

※ 거래시점과 기준시점의 각 직전 달의 매매가격지수를 비교하여 산정하되, 해당월 지수가 미발표시 가장 최근 발표된 지수를 연장 적용함.

감정평가액의 산출근거 및 결정 의견 II

(5) 가치형성요인 비교

■ 주거용[일련번호 가] / 비교사례 #3]

조 건	세부항목(주거용)	격차율	비고
단지 외부요인	대중교통의 편의성, 교육시설 등의 배치, 도심지 및 상업, 업무시설과의 접근성, 차량이용의 편리성, 공공시설 및 편익시설과의 배치, 자연환경(조망, 풍치, 경관 등) 등	1.00	본건과 사례가 대체로 대등함.
단지 내부요인	시공업체의 브랜드, 단지내 총세대수 및 최고층수, 건물의 구조 및 마감상태, 경과연수에 따른 노후도, 단지내 면적구성(대형, 중형, 소형), 단지내 통로구조(복도식/계단식) 등	1.00	본건과 사례가 대체로 대등함.
호별요인	층별 효용, 향별 효용, 위치별 효용(동별 및 라인별), 전유부분의 면적 및 대지사용권의 크기, 내부평면방식(베이), 간선도로 및 철도 등에 의한 소음 등	0.96	본건은 사례대비 층별요인에서 열세함.
기타요인	기타 가치에 영향을 미치는 요인	1.00	감정평가목적 및 부동산 경기상황 등을 고려함.
가치형성요인 비교치 (누계)		0.960	-

(6) 거래사례비교법에 의한 시산가액 결정

본 건			거래사례비교법에 따른 시산가액(단가) 산정					산정가액 (원)	시산가액 (원)	
일련 번호	동/층 호수	전유 (사정) 면적(m ²)	거래사례		사정 보정	시점 수정	가치 형성 요인			산정단가 (원/전유m ²)
			일련 번호	단가 (원/전유m ²)						
가	108/3 /302	84.9826	#3	2,940,000	1.000	0.95922	0.960	2,710,000	230,302,846	230,000,000
합계		84.9826	-	-	-	-	-	-	-	230,000,000

감정평가액의 산출근거 및 결정 의견 II

IV. 참고가격자료

1. 유사 부동산의 가격수준

구 분	주위환경	도로조건	거래수준(원/전유㎡)	기타
-	공동 주택지대	중로변	2,700,000-3,000,000	2층일주

본건 지역의 거래수준은 보합세를 보이는 것으로 조사됨.

2. 본건 평가사례

본건의 최근 3년 이내의 평가사례는 포착되지 아니함.

3. 인근 평가사례

일련 번호	소재지 동/층/호	용도	면적(㎡)		감정평가액(원) (원/전유㎡)	기준시점 (사용승인)	평가 목적
			전유	분양			
(1)	옥길리 1091 ***/*/**	아파트	84.9578	155.172	231,000,000	2024.07.17 (2011.01.27)	법원경매
					(@2,720,000)		
(2)	옥길리1091 ***/*/**	아파트	84.9742	154.5267	245,000,000	2024.10.30 (2011.01.27)	법원경매
					(@2,880,000)		

※ 분양면적은 전유면적과 공용면적의 합계임.

(출처: 한국감정평가사협회)

4. 경매동향

용도별	경기 평택시 2024년 07월 ~ 2025년 06월					
	낙찰가			낙찰건		
구 분	총감정가	총낙찰가	율(%)	총건수	낙찰건수	율(%)
아파트	49,272,190,000	39,993,889,829	81.2	376	158	42.0

(출처 : 인포케어)

감정평가액의 산출근거 및 결정 의견 II

V. 감정평가액 결정에 관한 의견

1. 감정평가액의 결정

본건 평가대상 부동산의 입지적 여건, 이용상황, 제반 공법상의 제한 등을 종합적으로 참작하고 본건 평가 목적을 감안하여 아래와 같이 감정평가액을 결정함.

평가대상		전유면적(m ²)	대지권(m ²)	감정평가액(원)
가	제108동 제3층 제302호	84.9826	60.2057	230,000,000
합계		84.9826	60.2057	230,000,000
결정의견	거래사례, 평가사례, 인근 부동산 탐문조사에 의한 가격수준, 낙찰가율 통계분석 등 참고가격자료를 고려할 때, 거래사례비교법에 의한 시산가액의 합리성이 인정되므로 대상 부동산의 감정평가액으로 결정함.			

2. 기타 참고사항

·

(구분건물)감정평가명세서

건 물 명 평택 청북 이안아파트 제108동 제3층 제302호

일련 번호	소재지	지 번	지 용 도	구 조 및 용도지역	면 적 (㎡)		감 정 평 가 액	비 고
					공 부	사 정		
1 가	경기도 평택시 청북읍 옥길리	1091 평택 청북 이안아파트 108동	아파트	철근콘크리트구조 (철근)콘크리트 지붕 15층				
	[도로명주소] 경기도 평택시 청북읍 안청로1길 91 (평택 청북 이안아파트)			1층 2층 ~ 15층 각	273.1845 457.6316			
	상동	1091	대	제2종 일반주거지역	39,038.9			
				(내) 철근콘크리트구조 제3층 제302호	84.9826	84.9826	230,000,000	집합건축물 대장상 공용 부분 포함 155.0937㎡
			소유권 1.x ----- 대지권	60.2057 x----	60.2057			
				39,038.9				
						토지·건물 토 지: 92,000,000 건 물: 138,000,000	배분내역	
	합 계						₩230,000,000.-	
				이 하	여	백		

구분건물 감정평가요항표

- | | | | |
|---------------|-------------------|------------------------|----------|
| (1) 위치 및 주위환경 | (2) 교통상황 | (3) 건물의 구조 | (4) 이용상태 |
| (5) 설비내역 | (6) 토지의 형상 및 이용상태 | (7) 인접 도로상태 등 | |
| (8) 토지이용계획 및 | (9) 공부와의 차이 | (10) 기타참고사항(임대관계 및 기타) | |

(1) 위치 및 주위환경

본건은 경기도 평택시 청북읍 옥길리 소재 "평택청아초등학교" 남서측 근거리에 소재하며, 주위는 아파트단지, 단독주택, 근린생활시설 등이 혼재하는 지대로서 제반 주위환경은 보통임.

(2) 교통상황

본건까지 제반 차량의 출입이 원활하고, 주변으로 버스정류장이 위치하며 운행빈도 등으로 보아 제반 대중교통상황은 보통임.

(3) 건물의 구조

철근콘크리트구조 (철근)콘크리트지붕 지상15층 건물 중 제108동 제3층 제302호로서(사용승인일 2011.01.27),

외벽 : 몰탈위 페인팅 마감 등

내벽 : 벽지 및 타일붙임 마감 등

창호 : 알루미늄 새시 이중창호입니다

(4) 이용상태

집합건물(아파트)로 이용중임.

(5) 설비내역

위생 급.배수설비, 개별난방설비, 도시가스설비, 엘리베이터설비, 실내소화전설비, 화재탐지 및 경보설비, 스프링쿨러, 방송설비, CCTV, 지하주차장설비 등 되어있음.

(6) 토지의 형상 및 이용상태

구분건물 감정평가요항표

(1) 위치 및 주위환경 (5) 설비내역 (8) 토지이용계획 및	(2) 교통상황 (6) 토지의 형상 및 이용상태 (9) 공부와의 차이	(3) 건물의 구조 (7) 인접 도로상태 등 (10) 기타참고사항(임대관계 및 기타)	(4) 이용상태 (7) 인접 도로상태 등 (10) 기타참고사항(임대관계 및 기타)
---	--	---	---

부정형의 평지로 아파트 건부지로 이용중임.

(7) 인접 도로상태등

본건 동측으로 차인도 분리된 왕복6차선 아스팔트포장도로, 서측으로 차인도 분리된 왕복2차선의 아스팔트포장도로를 통하여 주간선도로와 연계가능함.

(8) 토지이용계획 및 제한상태

옥길리 1091 :제2종일반주거지역, 지구단위계획구역(청북택지), 종로1류(폭 20m~25m)(접합), 종로2류(폭 15m~20m)(접합), 가축사육제한구역(전부제한구역)<가축분뇨의 관리 및 이용에 관한 법률>, 상대보호구역<교육환경 보호에 관한 법률>, 상대보호구역(2011.3.10)<교육환경 보호에 관한 법률>, 상대보호구역(청북2초)<교육환경 보호에 관한 법률>, 상대보호구역(풀꽃향기유치원)<교육환경 보호에 관한 법률>, 절대보호구역<교육환경 보호에 관한 법률>, 절대보호구역(청북2초)<교육환경 보호에 관한 법률>, 택지개발지구<택지개발촉진법>

(9) 공부와의 차이

없음.

(10) 기타참고사항(임대관계 및 기타)

임대관계는 미상임.

광역위치도

소재지	경기도 평택시 청북읍 옥길리 1091 평택 청북 이안아파트 제108동 제3층 제302호
-----	--

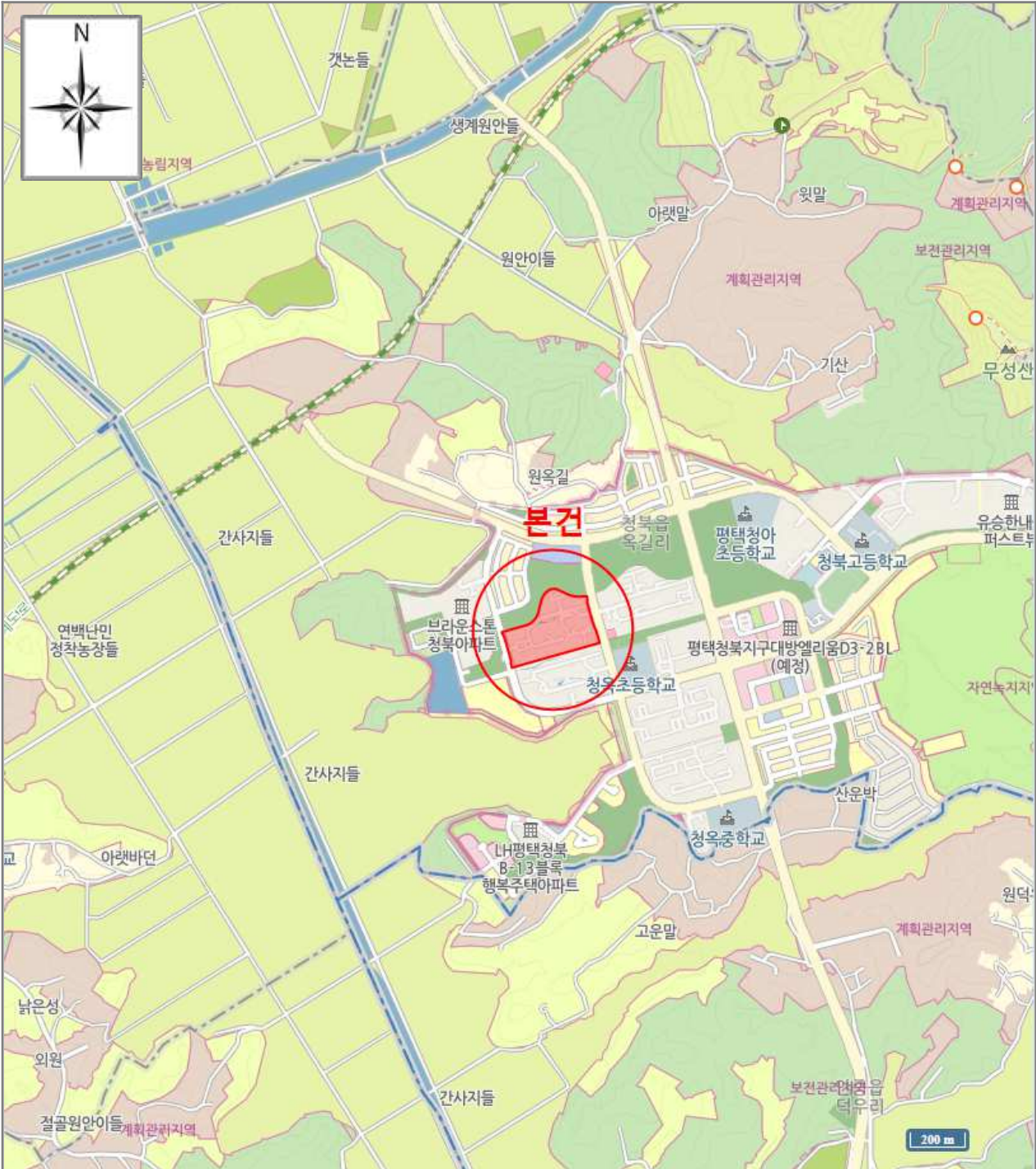

[범례]

■ 본건

■ 평가사레

■ 거래사레

상세 위치도

소재지	경기도 평택시 청북읍 옥길리 1091 평택 청북 이안아파트 제108동 제3층 제302호
-----	--

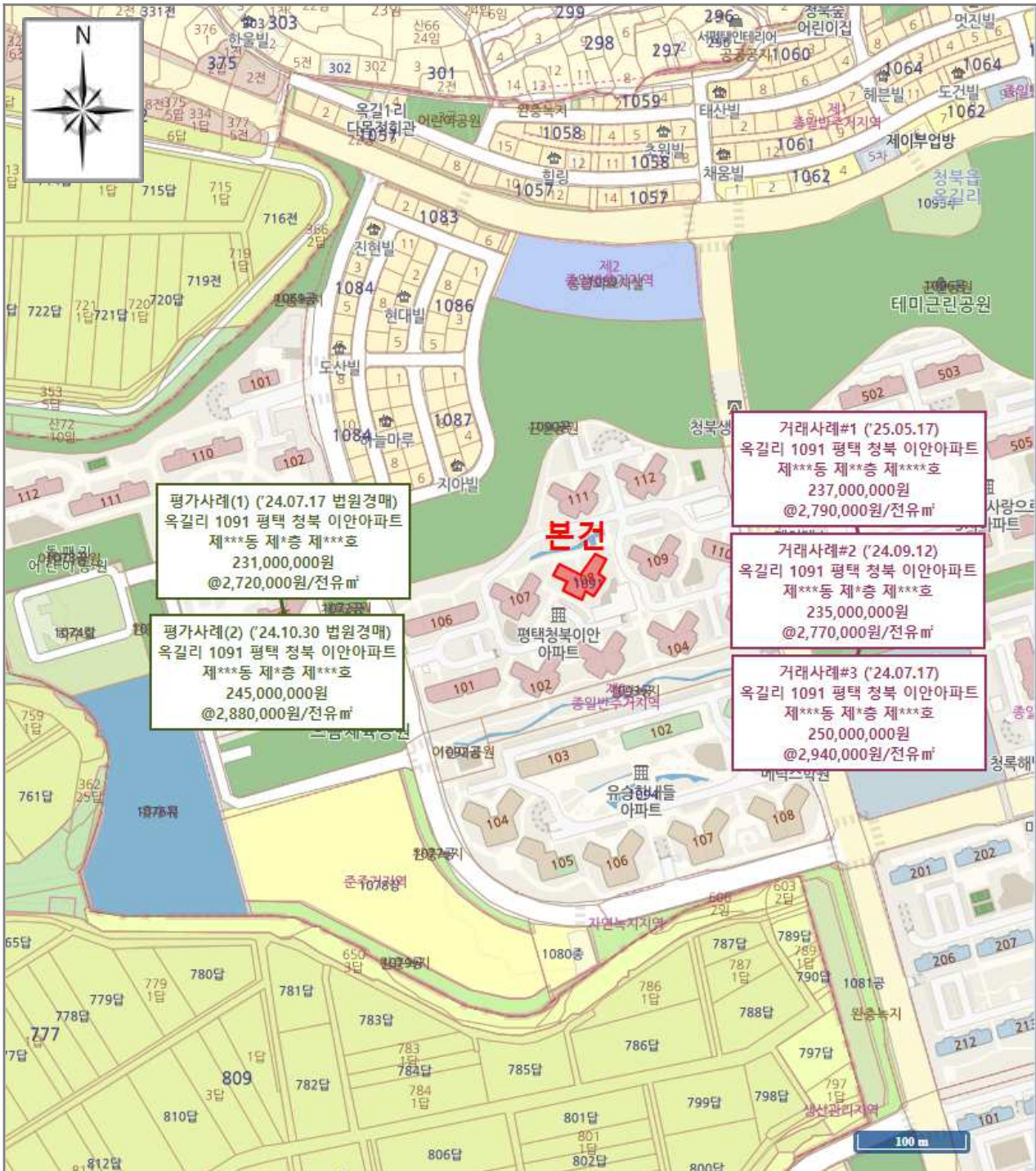

[범례]

■ 본건

■ 평가사레

■ 거래사레

호 별 배 치 도

소재지	경기도 평택시 청북읍 옥길리 1091 평택 청북 이안아파트 제108동 제3층 제302호
-----	---



내부 구조도

소재지	경기도 평택시 청북읍 옥길리 1091 평택 청북 이안아파트 제108동 제3층 제302호
-----	---



<내부 구조도>

사 진 용 지

소재지

경기도 평택시 청북읍 옥길리 1091



108동 전경



108동 현관 출입구 전경

사 진 용 지

소재지

경기도 평택시 청북읍 옥길리 1091



3층 엘리베이터실 전경

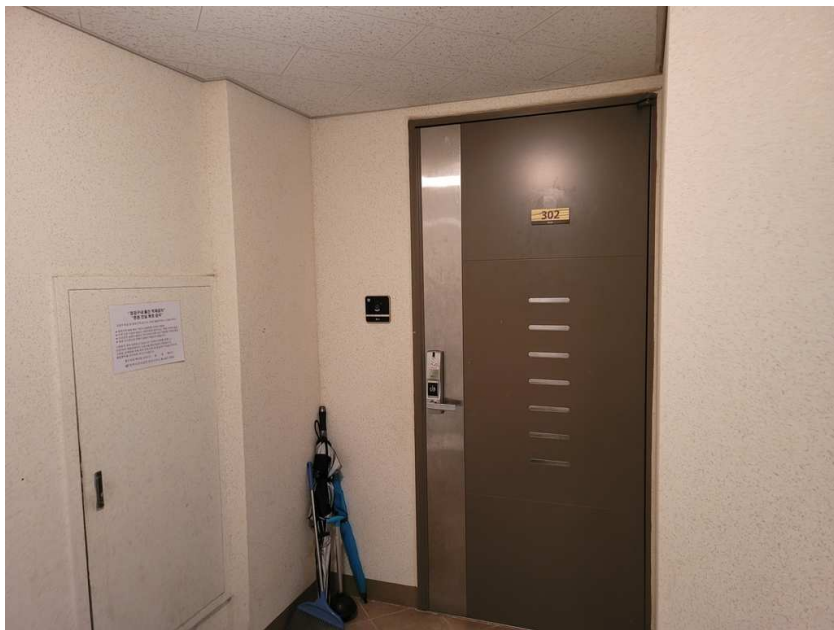

본건 전경