

감정평가서

건명	최은주 소유물건(2024타경52312)
의뢰인	수원지방법원 평택지원 사법보좌관 정석훈
감정서번호	SG2410-02-A

이 감정평가서는 감정평가 의뢰목적 외의 목적에 사용하거나 타인(의뢰인 또는 담보감정평가사 확인은행이 아닌 자)이 사용할 수 없을 뿐 아니라 복사, 개작(改作), 전재(轉載)할 수 없으며 이로 인한 결과에 대하여 감정평가업자는 책임을 지지 않습니다.

시공감정평가사사무소

(구분건물)감정평가표

본인은 감정평가에 관한 법규를 준수하고 감정평가이론에 따라 성실하고 공정하게 이
감정평가서를 작성하였기에 서명날인합니다.

감정평가사

(인)

이진섭

감정평가액	이억이천사백만원정 (₩224,000,000.-)					
의뢰인	수원지방법원 평택지원 사법보좌관 정석훈		감정평가 목적	법원경매		
제출처	수원지방법원 평택지원 경매6계		기준가치	시장가치		
소유자 (대상업체명)	최은주 (2024타경52312)		감정평가 조건	-		
목록표시 근거	귀 제시목록		기준시점	조사기간	작성일	
기타 참고사항	-		2024.10.14	2024.10.11 ~ 2024.10.14	2024.10.14	
감 정 평 가 내 용	공부(公簿)(의뢰)		사정		감정평가액	
	종류	면적(㎡) 또는 수량	종류	면적(㎡) 또는 수량	단가	금액
	구분건물	1개호	구분건물	1개호	-	224,000,000
		이	하	여	백	
합계					₩224,000,000	
감정평가액의 산출근거 및 결정의견						
" 별 지 참 조 "						

평가가액 산출근거 및 그 결정에 관한 의견

I. 평가의 개요

1. 감정평가의 목적

본건은 경기도 평택시 고덕면 궁리 소재 "평택고덕TG" 남서측 인근에 소재하는 아파트 (평택영화블렌하임아파트 203동 604호)에 대한 수원지방법원 평택지원의 경매(임의)목적의 감정평가건임.

2. 감정평가의 기준

본건은 「감정평가 및 감정평가사에 관한 법률」, 「감정평가에 관한 규칙」 등 제반 관련 법규에서 규정하는 평가방법 및 감정평가 일반이론에 의거하여 평가하였음.

3. 기준가치 및 감정평가의 조건

본건은 「감정평가에 관한 규칙」 제5조 제1항에 따라 “시장가치”를 기준으로 감정평가하였으며 별도의 감정평가조건은 없음.

4. 감정평가의 방법

본건은 「감정평가에 관한 규칙」 제16조에 의거 제반 입지조건, 주위환경, 접근성, 층별·위치별 효용도, 건물의 구조, 용재, 부대설비, 시공정도, 현상 및 인근 동유형·유사형 집합건물의 분양사례와 거래사례 등 가격형성상의 제요인을 종합적으로 고려하여 건물과 토지의 소유권 대지권을 일체로 한 거래사례비교법으로 시산가액을 산정한 후 인근 유사 부동산의 가격수준, 평가사례 등 가격참고자료를 통해 시산가격의 합리성을 검토하여 감정평가액을 결정하였음.

평가가액 산출근거 및 그 결정에 관한 의견

5. 기타사항

1) 기준시점

본건의 기준시점은 『감정평가에 관한 규칙』 제9조에 따라 평가대상물건의 가격조사를 완료한 2024.10.14.임.

2) 기타 참고사항

(1) 본건의 호별위치와 내부구조도 및 이용상태는 이해관계인의 폐문부재로 내부확인이 불가하여 집합건축물대장상의 건축물현황도와 평가사례 및 표준적인 이용상태 등을 고려하여 개략적으로 작성하였으므로 참고하시기 바랍니다.

(2) 구분건물 소유권은 『집합건물의 소유 및 관리에 관한 법률』에 따라 구분건물과 대지사용권이 일체성을 가지며, 일반적으로 구분건물과 토지를 일체로 분양 및 거래가 이루어지므로 토지와 건물의 구분평가는 어려움이 있으나 귀원의 요청에 의거 대상 부동산의 평가가액을 토지가격과 건물가격으로 배분하여 “구분건물 감정평가명세표”에 기재하였으니 업무에 참고하시기 바랍니다.

평가가액 산출근거 및 그 결정에 관한 의견

II. 거래사례비교법에 의한 시산가격

1. 감정평가방법의 적용

대상물건과 가치형성요인이 같거나 비슷한 물건의 거래사례와 비교하여 대상물건의 현황에 맞게 사정보정, 시점수정, 가치형성요인 비교 등의 과정을 거쳐 본건의 가액을 산정하였습니다.

2. 대상부동산의 개요

■ 기호(1)

소재지	경기도 평택시 고덕면 공리 520		
건물명/동/층/호수	평택영화블렌하임아파트 203동 6층 604호		
용도지역	계획관리지역		
건물구조 및 규모	철근콘크리트구조 경량철골지붕 15층		
용도	아파트	사용승인일자	2008.06.04
면적	전유면적(㎡)	공용면적(㎡)	대지권면적(㎡)
	59.68	35.45	48.093

평가가액 산출근거 및 그 결정에 관한 의견

3. 거래사례의 선정

1) 거래사례

[출처 : 감정평가정보체계, 등기사항전부증명서]

기호	소재지	건물명 층·호수	전유면적 (㎡)	대지권 (㎡)	거래시점	거래금액 (원)	전유면적당 단가 (원/㎡)
A	고덕면 궁리 520	평택영화블렌 하임아파트 20*동 9**호	59.68	48.093	2024.06.03	230,000,000	3,853,887

2) 사례의 선정

거래사례는 인근지역에 소재하는 등 대상물건과 물적유사성이 높은 사례로서 가치형성요인 등이 유사하여 비교가능성이 높은 기호 “A” 을 거래사례로 선정함.

4. 사정보정

기호 “A” 는 주변시세, 평가사례 등과 비교하여 정상적인 거래로 사료됨.(1.00)

5. 시점수정

(1) 시점수정이란 감정평가액의 산정에 있어 거래사례의 거래시점과 기준시점이 시간적으로 불일치하여 가격수준의 변동이 있을 경우에 거래가액을 기준시점의 가격수준으로 정상화하는 작업임.

(2) 본건은 한국부동산원이 발표하는 전국주택가격동향조사 중 본건과 물적 특성 및 지리적 비교가능성이 있다고 판단되는 “평택시 아파트 매매가격지수” 를 활용함.

평가가액 산출근거 및 그 결정에 관한 의견

(3) 시점수정치 산정

구 분		지수적용연월	가격지수	시점수정치
기준시점	2024.10.14	2024년 8월	101.60	101.6/102.39 ≙ 0.99228
거래시점	2024.06.03	2024년 5월	102.39	

6. 가치형성요인비교

1) 비교항목

요인구분	세부항목(주거용)
단지외부요인	대중교통의 편의성, 교육시설 등의 배치, 도심지 및 상업,업무시설과의 접근성, 차량이용의 편리성, 공공시설 및 편익시설과의 배치, 자연환경(조망, 풍치, 경관 등) 등
단지내부요인	시공업체의 브랜드, 단지내 총세대수 및 최고층수, 건물의 구조 및 마감상태, 경과연수에 따른 노후도, 단지내 면적구성(대형, 중형, 소형), 단지내 통로구조(복도식/계단식) 등
호별 요인	층별 효용, 향별 효용, 위치별 효용(동별 및 라인별), 전유부분의 면적 및 대지사용권의 크기, 내부 평면방식(베이), 간선도로 및 철도 등에 의한 소음 등
기타 요인	기타 가치에 영향을 미치는 요인

평가가액 산출근거 및 그 결정에 관한 의견

2) 비교치 산정

기호	단지 외부요인	단지 내부요인	호별요인	기타요인	누 계
1	1.00	1.00	0.98	1.00	0.98
	본건은 사례 대비 총별 효용에서 다소 열세함.				

7. 비준가격

기 호	거래사례 단가(원/㎡)	사정 보정	시점 수정	가치형성 요인비교	단가 (원/㎡)	전유 면적 (㎡)	산출금액 (원)	비준가격 (원)
1	3,853,887	1.00	0.99228	0.98	3,747,652	59.68	223,659,871	224,000,000

(비준가격은 십만원 단위에서 반올림함)

(산출가격 = 거래사례단가 × 사정보정치 × 시점수정치 × 가치형성요인비교치 × 본건면적)

평가가액 산출근거 및 그 결정에 관한 의견

Ⅲ. 평가가액의 결정

1. 거래사례비교법에 의한 시산가액(비준가격)

기호	비준가격 (원)
1	224,000,000

2. 시산가액의 검토

1) 인근지역의 평가사례

기호	소재지	종류	층	전유면적 (㎡)	목적	평가액 (천원)	기준시점	비고
ㄱ	궁리 520	아파트	8	59.68	경매	226,000	2024.06.07	-
ㄴ	궁리 520	아파트	7	84.77	경매	305,000	2024.04.15	-
ㄷ	궁리 520	아파트	12	59.68	공매	190,000	2017.06.30	-
ㄹ	궁리 520	아파트	2	59.68	경매	168,000	2019.03.30	-

평가가액 산출근거 및 그 결정에 관한 의견

2) 인근지역의 거래사례

기호	소재지	종류	층	전유면적 (㎡)	평가액 (천원)	기준시점	비고
a	공리 520	아파트	10	59.68	215,000	2024.03.05	-
b	공리 520	아파트	12	59.68	219,000	2024.06.28	-
c	공리 520	아파트	10	59.68	215,000	2024.03.05	-
d	공리 520	아파트	7	59.68	230,000	2023.11.12	-

3) 시산가액의 검토

인근 유사부동산의 평가사례 및 가격수준 등을 검토한바 거래사례비교법에 의한 시산가액의 합리성이 인정됨.

3. 평가가액의 결정

따라서 평가가액을 아래와 같이 결정하였습니다.

기호	평가가액 (원)
1	224,000,000

구분건물 감정평가명세표

일련 번호	소재지	지 번	지 목 및 용 도	용도지역 및 구 조	면 적 (㎡)		감정평가액	비 고
					공 부	사 정		
1	1동의	건물의	표시					
	경기도 평택시 고덕면 궁리	520 평택영화 블렌하임 아파트 203동	아파트	철근콘크리트구조 경량철골지붕 15층				
	[도로명주소]							
	경기도 평택시 고덕면 궁2길 37-24							
					지상1층	327.14		
					지상2층	327.14		
					지상3층	327.14		
					지상4층	327.14		
					지상5층	327.14		
					지상6층	327.14		
					지상7층	327.14		
					지상8층	327.14		
					지상9층	259.12		
					지상10층	259.12		
					지상11층	259.12		
				지상12층	259.12			
				지상13층	163.57			
				지상14층	163.57			
				지상15층	163.57			
	전유부분의	건물의	표시					
				6층604호 철근콘크리트구조	59.68	59.68	224,000,000	비준가격 공용부분포함
	대지권의	목적인	토지의	표시				
	토지의 표시:							
	1.경기도 평택시 고덕면 궁리	520	대	계획관리지역	33,086.8			
	대지권의종류:							
				1. 소유권				

구분건물 감정평가명세표

일련 번호	소재지	지 번	지 목 및 용 도	용도지역 및 구 조	면 적 (㎡)		감정평가액	비 고
					공 부	사 정		
	대지권의비율:			1.소유권/대지권	48.093 33,086.8x----- 33,086.8	48.09	배분내역 토 지 : 112,000,000 건 물 : 112,000,000	
합 계				이 하	여	백	₩224,000,000.-	

구분건물 감정평가요항표

- (1) 위치 및 주위환경 (2) 교통상황 (3) 건물의 구조 (4) 이용상태
- (5) 설비내역 (6) 토지의 형상 및 이용상태 (7) 인접 도로상태 등
- (8) 토지이용계획 및 제한상태 (9) 공부와의 차이 (10) 기타참고사항(임대관계 및 기타)

(1) 위치 및 주위환경

본건은 경기도 평택시 고덕면 공리 소재 "평택고덕TG" 남서측 인근에 위치하며, 주위는 아파트단지, 단독주택, 근린생활시설, 농경지 등이 혼재하는 지역으로 제반 주위환경은 보통임.

(2) 교통상황

본건까지 차량 접근이 가능하여 인근에 버스정류장이 소재하는 등 대중교통상황은 보통임.

(3) 건물의 구조

철근콘크리트구조 경량철골지붕 15층 건내 6층 604호(사용승인일 : 2008.06.04.)로서, 외벽 : 시멘트몰탈위 페인팅 마감 등.
창호 : 샷시 창호임.

(4) 이용상태

아파트(내부 이용상황 및 구조는 후첨 "내부구조도" 참조)로 이용중임.

(5) 설비내역

위생 및 급배수설비, 도시가스개별난방설비, 승강기, 소화전설비 등이 되어 있음.

(6) 토지의 형상 및 이용상태

부정형 평지로 아파트건부지로 이용중임.

구분건물 감정평가요항표

- (1) 위치 및 주위환경 (2) 교통상황 (3) 건물의 구조 (4) 이용상태
- (5) 설비내역 (6) 토지의 형상 및 이용상태 (7) 인접 도로상태 등
- (8) 토지이용계획 및 제한상태 (9) 공부와의 차이 (10) 기타참고사항(임대관계 및 기타)

(7) 인접 도로상태등

단지내 도로를 통하여 외곽 공도에 연계됨.

(8) 토지이용계획 및 제한상태

계획관리지역, 주거개발진흥지구(주거지), 지구단위계획구역(공리(영화@)), 종로3류(폭 12m~15m)(저축), 가축사육제한구역(2022-01-26)(일부제한 300m 이내 - 전 축종 제한)<가축분뇨의 관리 및 이용에 관한 법률>, 가축사육제한구역(2022-01-26)(일부제한 500m 이내 - 일부 축종 제한)<가축분뇨의 관리 및 이용에 관한 법률>, 토지거래계약에관한허가구역(지정기간:2023.6.21.~2026.6.20.).

(9) 공부와의 차이

해당사항 없음.

(10) 기타참고사항(임대관계 및 기타)

임대관계 미상임.

광역 위치도



소재지	경기도 평택시 고덕면 공리 520 평택영화블렌하임아파트 203동 6층 604호
-----	---

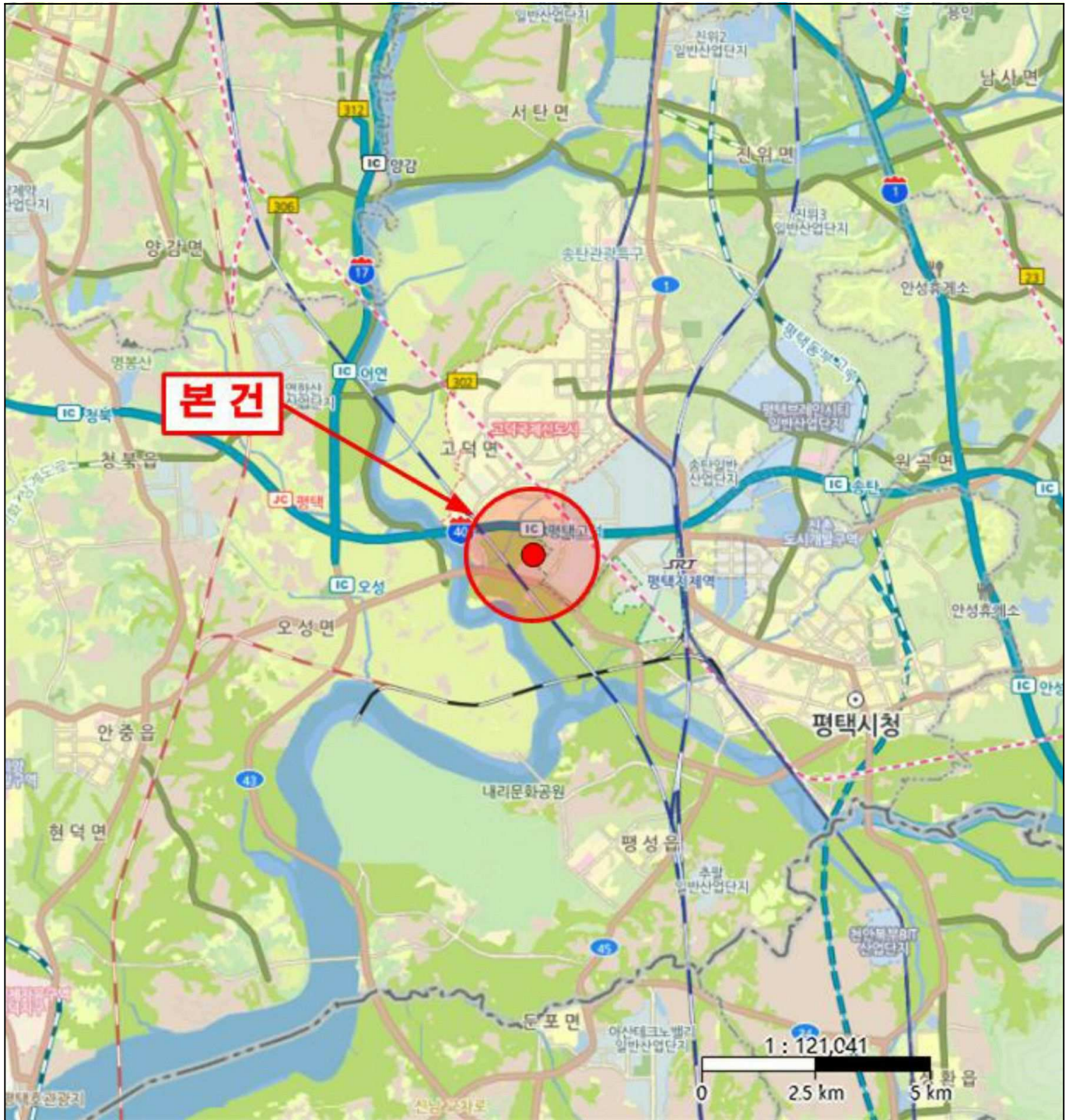

위치도



소재지

경기도 평택시 고덕면 공리 520 평택영화블렌하임아파트 203동 6층 604호

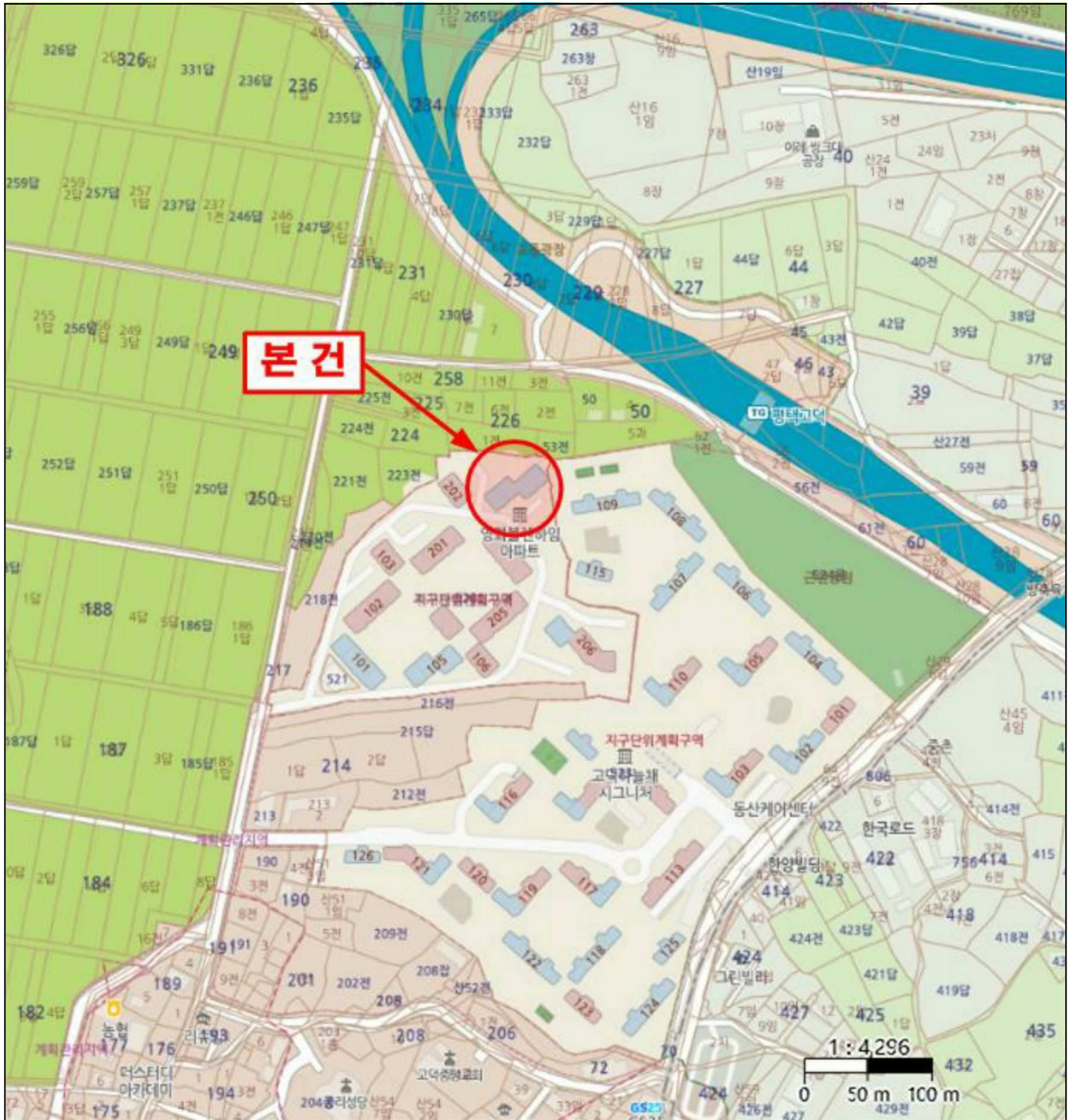

건물개황도

평택영화블렌하임아파트 203동 604호

축척없음

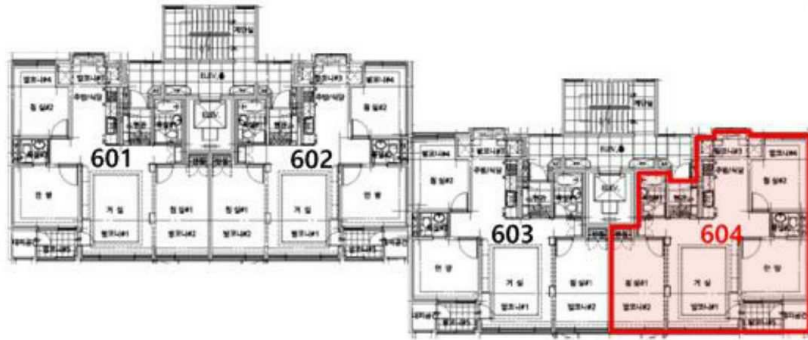

[호별배치도]



[내부구조도]



()



()

