

# 감정평가서

## APPRAISAL REPORT

건명: 김후영 소유물건(2024타경51760)

의뢰인: 수원지방법원 평택지원 사법보좌관  
정석훈

감정평가서번호: 20241026-200164

이 감정평가서는 감정평가 의뢰목적 외의 목적에 사용하거나 타인(의뢰인 또는 제출처가 아닌 자)이 사용할 수 없을 뿐 아니라 복사, 개작(改作), 전재(轉載)할 수 없으며 이로 인한 결과에 대하여 감정평가법인등은 책임을 지지 않습니다.

씨티감정평가사사무소

## (구분건물)감정평가표

본인은 감정평가에 관한 법규를 준수하고 감정평가이론에 따라 성실하고 공정하게 이  
감정평가서를 작성하였기에 서명날인합니다.

감정평가사  
류윤표

(인)

감정평가액	이억구천이백만원정 (₩292,000,000.-)					
의뢰인	수원지방법원 평택지원 사법보좌관 정석훈		감정평가 목적	법원경매(임의)		
제출처	수원지방법원 평택지원 경매5계		기준가치	시장가치		
소유자 (대상업체명)	김후영 (2024타경51760)		감정평가 조건	-		
목록표시 근거	귀 제시목록		기준시점	조사기간	작성일	
기타 참고사항	-		2024.11.05	2024.11.04 ~ 2024.11.05	2024.11.06	
감 정 평 가 내 용	공부(公簿)(의뢰)		사정		감정평가액	
	종류	면적(㎡) 또는 수량	종류	면적(㎡) 또는 수량	단가	금액
	구분건물	1개호	구분건물	1개호	-	292,000,000
		이	하	여	백	
합계					₩292,000,000	
감정평가액의 산출근거 및 결정의견						
" 별 지 참 조 "						

# 감정평가액의 산출근거 및 결정의견

## I. 감정평가 개요

### 1. 감정평가목적

본건은 경기도 평택시 동삭동 소재 "동삭초등학교" 북측 인근에 위치하는 삼익사이버아파트 105동 12층 1204호에 대한 수원지방법원 평택지원의 경매(임의) 목적을 위한 감정평가임.

### 2. 감정평가의 근거

본 감정평가는 「감정평가 및 감정평가사에 관한 법률」, 「감정평가에 관한 규칙」, 「감정평가 실무기준」 등 관계법령의 규정과 제반 감정평가이론 및 기법을 적용하여 감정평가 하였음.

### 3. 기준가치 결정 및 그 이유

대상물건에 대한 감정평가액은 「감정평가에 관한 규칙」 제5조 제1항에 의거 토지 등이 통상적인 시장에서 충분한 기간 동안 거래를 위하여 공개된 후 그 대상물건의 내용에 정당한 당사자 사이에 신중하고 자발적인 거래가 있을 경우 성립될 가능성이 가장 높다고 인정되는 대상물건의 가액인 시장가치를 기준으로 하되, 평가목적 등을 고려하여 감정평가액을 결정하였음.

### 4. 기준시점 결정 및 그 이유

「감정평가에 관한 규칙」 제9조 제2항에 의거 기준시점은 대상물건의 가격조사를 완료한 날짜인 2024년 11월 5일임.

## 감정평가액의 산출근거 및 결정의견

### 5. 대상물건 내역

1동의 건물	소재지	주용도	층수	사용승인일
	동작동 343-2외	아파트	지상20층 지하1층	2000.11.22.
본건	동.호수	전유면적	공유면적	대지지분
	105동 1204호	84.92㎡	42.644㎡	43.443㎡

※본건이 속한 단지는 총9개동, 672개호수로 구성되어 있음.

### 6. 그 밖의 사항

--

# 감정평가액의 산출근거 및 결정의견

## II. 감정평가 방법의 적용

### 1. 감정평가방법의 종류

구분소유부동산의 평가는 객관적이고 합리적인 시장가치의 도출을 위해 가치형성요인에 대한 다음과 같은 평가방법을 적용하고 있음.

- 1)구분소유권의 대상이 되는 건물부분과 그 대지사용권의 가치를 일체로 하여 유사사례를 대상부동산의 현황에 맞게 보정.비교하여 구분소유권의 가액을 구하는 “거래사례비교법”
- 2)1동 전체의 가액을 토지는 공시지가기준법 등으로 평가하고, 건물은 원가법으로 평가한 후 대상 구분소유권에 배분하는 “원가법”
- 3)수익성부동산의 구분소유권 감정평가시 대상의 장래 기대되는 수익을 파악하고 이를 적절한 이율로 환원 또는 할인하여 대상부동산의 현재가치를 구하는 “수익환원법”

### 2. 감정평가방법의 적용 및 검토

본건 집합건물은 인근 유사 부동산의 일반적인 거래시세와 입지조건, 부근의 상황 및 건물의 구조, 용재, 시공상태, 설비상태, 층별/향별/위치별 효용성 등 제반 가격형성 요인을 종합 참작하여 건물과 토지의 소유권.대지권을 일체로 한 거래사례비교법을 적용 하였음.

「감정평가에 관한 규칙」 제12조 제2항에 의거 대상물건의 감정평가액을 결정하기 위하여 다른 감정평가방법으로 산출한 시산가액과 비교하여 합리성을 검토하여야 하나, 대상 물건의 특성 등으로 인하여 다른 감정평가방법인 원가법과 수익환원법의 적용이 곤란 하므로 합리성 검토를 생략하였음.

# 감정평가액의 산출근거 및 결정의견

## Ⅲ. 거래사례비교법에 의한 시산가액

### 1. 비교사례의 선정

같은 아파트단지 내 비교사례로 대상물건과 물적 유사성이 높고, 비교적 최근의 거래 사례인 <사례 #2>를 선정함.

[거래사례]

(출처:등기사항전부증명서 및 한국부동산원KAIS)

사례	소재지	건물명	층/호수	전유면적 (㎡)	대지권 (㎡)	거래금액 (천원)	거래시점
							사용승인일
#1	동작동 343-2외	○○○	16/○○	59.99	30.69	205,000	24.8.10
							00.11.22
#2	동작동 343-2외	○○○	12/○○	84.92	43.443	285,000	24.7.8
							00.11.22
#3	동작동 343-2외	○○○	7/○○	84.92	43.443	302,000	24.2.1
							00.11.22

[평가전례]

(출처:감정평가정보체계)

사례	소재지	건물명	층/호수	전유면적 (㎡)	대지권 (㎡)	평가금액 (천원)	평가 목적	평가시점
								사용승인일
#4	동작동 340-6	○○○	9/○○	63.29	35.15	190,000	경매	24.9.3
								92.9.15
#5	동작동 650	○○○	12/○○	84.87	60.86	326,000	경매	23.1.11
								05.1.24
#6	동작동 343-2외	○○○	6/○○	119.16	60.96	348,000	경매	24.10.22
								00.11.22

# 감정평가액의 산출근거 및 결정의견

## 2. 사정보정

매도자와 매수자 사이의 정상적인 거래사례로 보임.(1.00)

## 3. 시점수정

- 한국부동산원이 발표하는 주요지역별 유형별 매매가격지수 중 본건과 물적 특성 및 지리적 비교가능성이 있다고 판단되는 “평택시 아파트 매매가격지수”를 활용하여 산정함.

- 월별 평택시 아파트 매매가격지수

(2021.06 = 100.0)

구 분	1월	2월	3월	4월	5월	6월	7월	8월	9월	10월	11월	12월
2022년	114.3	114.3	114.4	115.1	115.2	115.5	115.5	114.9	114.1	112.9	111.4	109.1
2023년	106.5	103.9	103.0	102.8	102.7	102.9	103.1	103.3	103.9	104.4	104.3	103.9
2024년	103.4	103.5	103.1	102.8	102.4	101.9	101.7	101.6	101.5	-	-	-

- 시점 수정치 산출

▶ 사례 2024.07.08 매매 가격지수 (적용:2024년06월) : 101.9

▶ 본건 2024.11.05 매매 가격지수 (적용:2024년09월) : 101.5

▶ 시점수정치 :  $101.5/101.9 \approx 0.99607$

## 감정평가액의 산출근거 및 결정의견

### 4. 가치형성요인비교

구분		격차율		비고
조건	세항목	사례	대상	
외부요인	가로조건	1.00	1.00	같은 단지 내에 소재하는 바 외부요인은 유사함.
	접근조건			
	환경조건			
	획지조건			
	행정조건			
	기타조건			
건물요인	설계, 설비, 시공상태의 양부등	1.00	1.00	같은 단지 내에 소재하는 바 건물요인은 유사함.
	노후도			
	전용률			
	공용시설의 규모, 구성, 상태등			
개별적 요인	층별, 위치별 차이	1.00	1.03	비교사례 보다 위치(향, 조망) 별요인 등에서 약3%우세함.
	베란다의 유무 및 면적의 대소			
	주차장 등의 유무			
	부지에 대한 지분면적의 대소			
누계		1.03		1.00 x 1.00 x 1.03

### 5. 비준가격

대상기호	비교사례	사정보정	시점수정	가치형성 요인비교	면적비교	비준가격
1	285,000,000	1.00	0.99607	1.03	84.92/84.92	292,000,000



# 구분건물감정평가요항표

- (1) 위치 및 주위환경                      (2) 교통상황                      (3) 건물의 구조                      (4) 이용상태
- (5) 설비내역                                  (6) 토지의 형상 및 이용상태                      (7) 인접 도로상태 등
- (8) 토지이용계획 및 제한상태                      (9) 공부와의 차이                      (10) 기타참고사항(임대관계 및 기타)

## (1) 위치 및 주위환경

경기도 평택시 동삭동 소재 "동삭초등학교" 북측 인근에 위치하는 삼익사이버아파트 105동 내에 소재하며, 인근일대는 아파트단지, 근린생활시설, 학교 등으로 이루어진 주거지대로서 북측 근거리에 KG모빌리티((구)쌍용자동차) 평택공장이 위치함.

## (2) 교통상황

북측으로 43번국도, 동측으로 317번지방도로가 통과하고 있어 본 단지까지 차량출입 용이하고 인근에 버스정류장이 소재하며, 제반 교통여건은 무난한 편임.

## (3) 건물의 구조

철근콘크리트벽식구조 평지붕 20층건 내 12층 1204호로서  
외벽 : 몰탈위 페인팅.  
내벽 : 벽지 및 타일 등 마감.  
창호 : 하이샷시 및 칼라샷시 등 창호임.

## (4) 이용상태

아파트(방3, 거실, 주방겸식당, 화장실2, 다용도실 등)로 이용중임.

## (5) 설비내역

보일러설비에 의한 개별난방 구조이며, 위생설비, 급.배수설비, 화재경보설비, 엘리베이터 설비 등 되어있음.

## (6) 토지의 형상 및 이용상태

# 구분건물감정평가요항표

- |                   |                   |               |                        |
|-------------------|-------------------|---------------|------------------------|
| (1) 위치 및 주위환경     | (2) 교통상황          | (3) 건물의 구조    | (4) 이용상태               |
| (5) 설비내역          | (6) 토지의 형상 및 이용상태 | (7) 인접 도로상태 등 |                        |
| (8) 토지이용계획 및 제한상태 |                   | (9) 공부와의 차이   | (10) 기타참고사항(임대관계 및 기타) |

2필1단의 부정형 토지로서 대체로 평지이며, 아파트단지 건부지로 이용중임.

### (7) 인접 도로상태등

단지 내.외로 개설된 포장도로를 이용중임.

### (8) 토지이용계획 및 제한상태

자연녹지지역, 제3종일반주거지역, 대로1류(폭 35m~40m)(접합), 가축사육제한구역(2022-01-26)(일부제한 300m 이내 - 전 축종 제한)<가축분뇨의 관리 및 이용에 관한 법률>, 가축사육제한구역(2022-01-26)(전부제한구역)<가축분뇨의 관리 및 이용에 관한 법률>, 상대보호구역(동삭초교)<교육환경 보호에 관한 법률>

### (9) 공부와의 차이

없 음.

### (10) 기타참고사항(임대관계 및 기타)

임대관계 : 미 상 임.

기 타 : 본건 내부이용상태는 관계인 부재로 인하여 건축물현황도 및 탐문조사에 의거 하였으며, 동 유형 공동주택의 일반적인 설비상황을 기준하여 평가하였으니 경매진행시 참고하시기 바람.

# 광역 위치도



소재지	경기도 평택시 동삭동 343-2외 삼익사이버아파트 105동 12층 1204호
-----	--

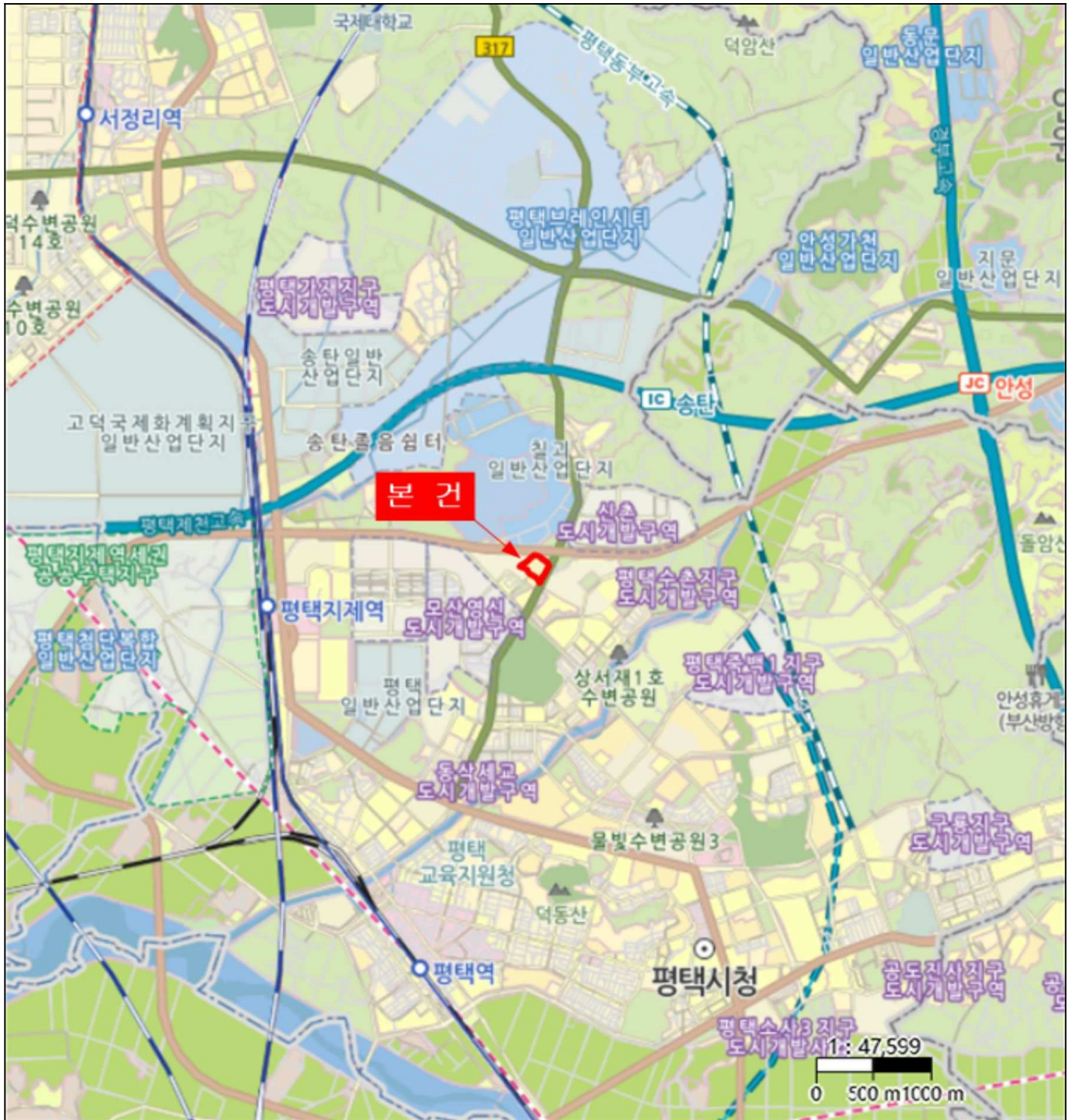

# 위치도



소재지	경기도 평택시 동삭동 343-2외 삼익사이버아파트 105동 12층 1204호
-----	--

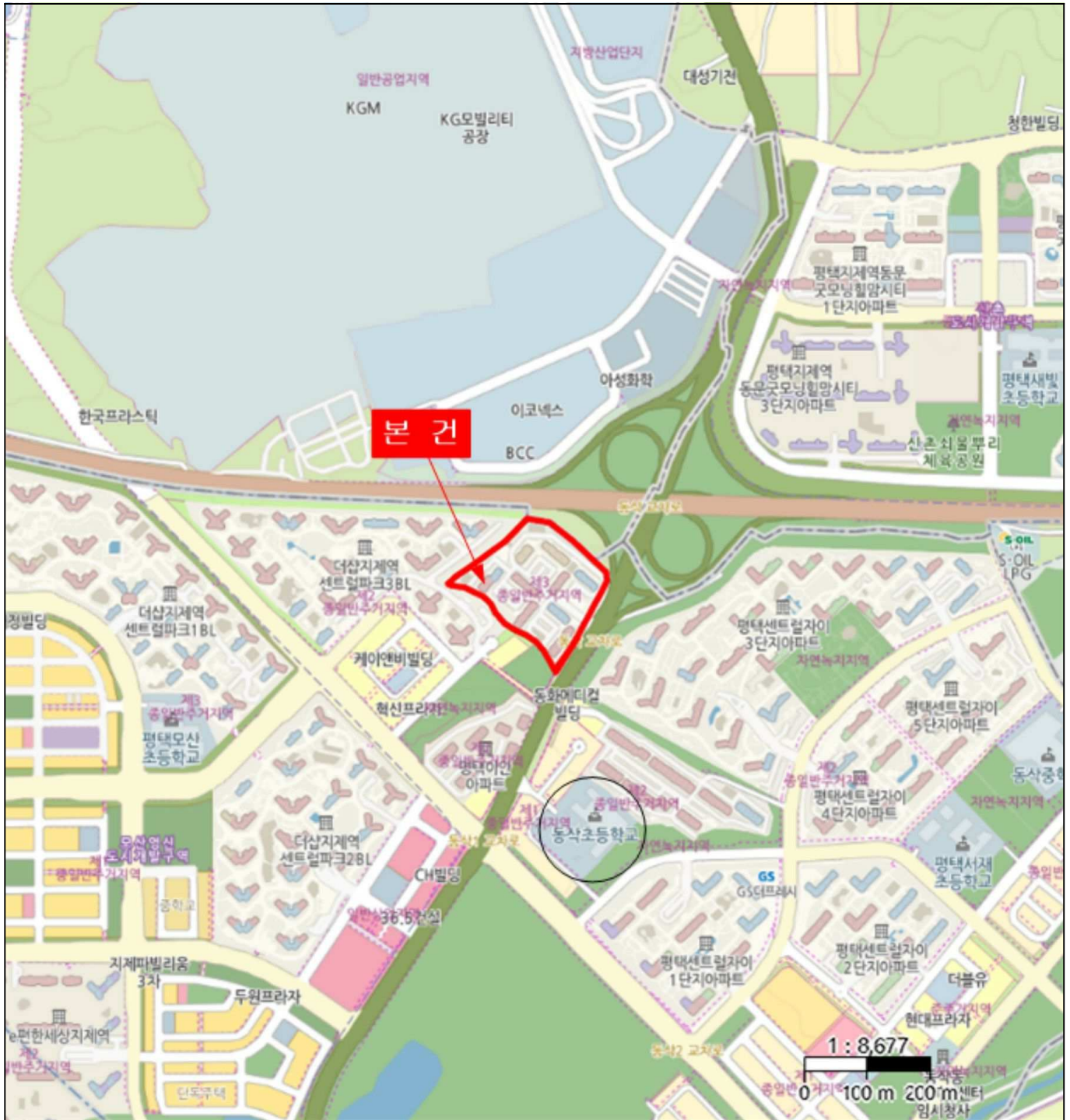

# 내부구조도



소재지 경기도 평택시 동삭동 343-2외 삼익사이버아파트 105동 12층 1204호

NONE SCALE

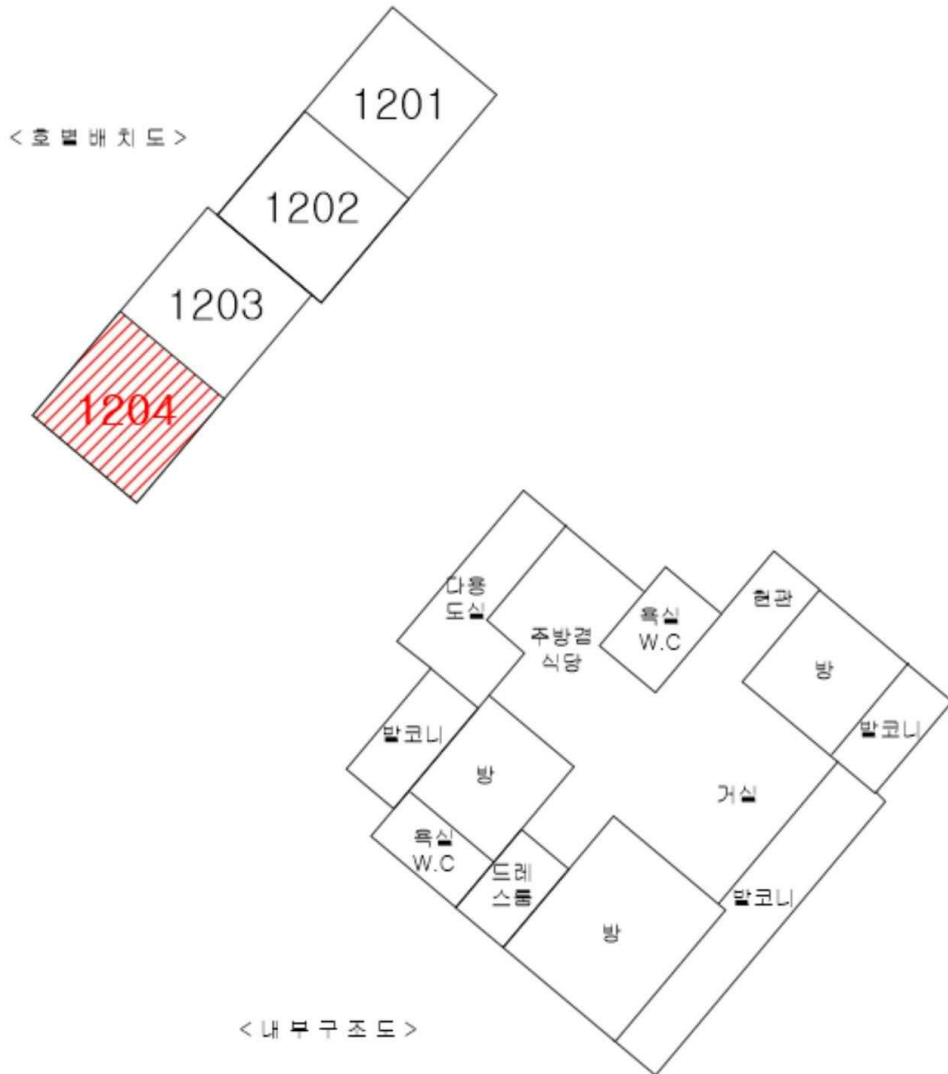

# 항공 사진

NONE SCALE





<

>



<

>



< >



< >